

## ORÇAMENTO. 2023

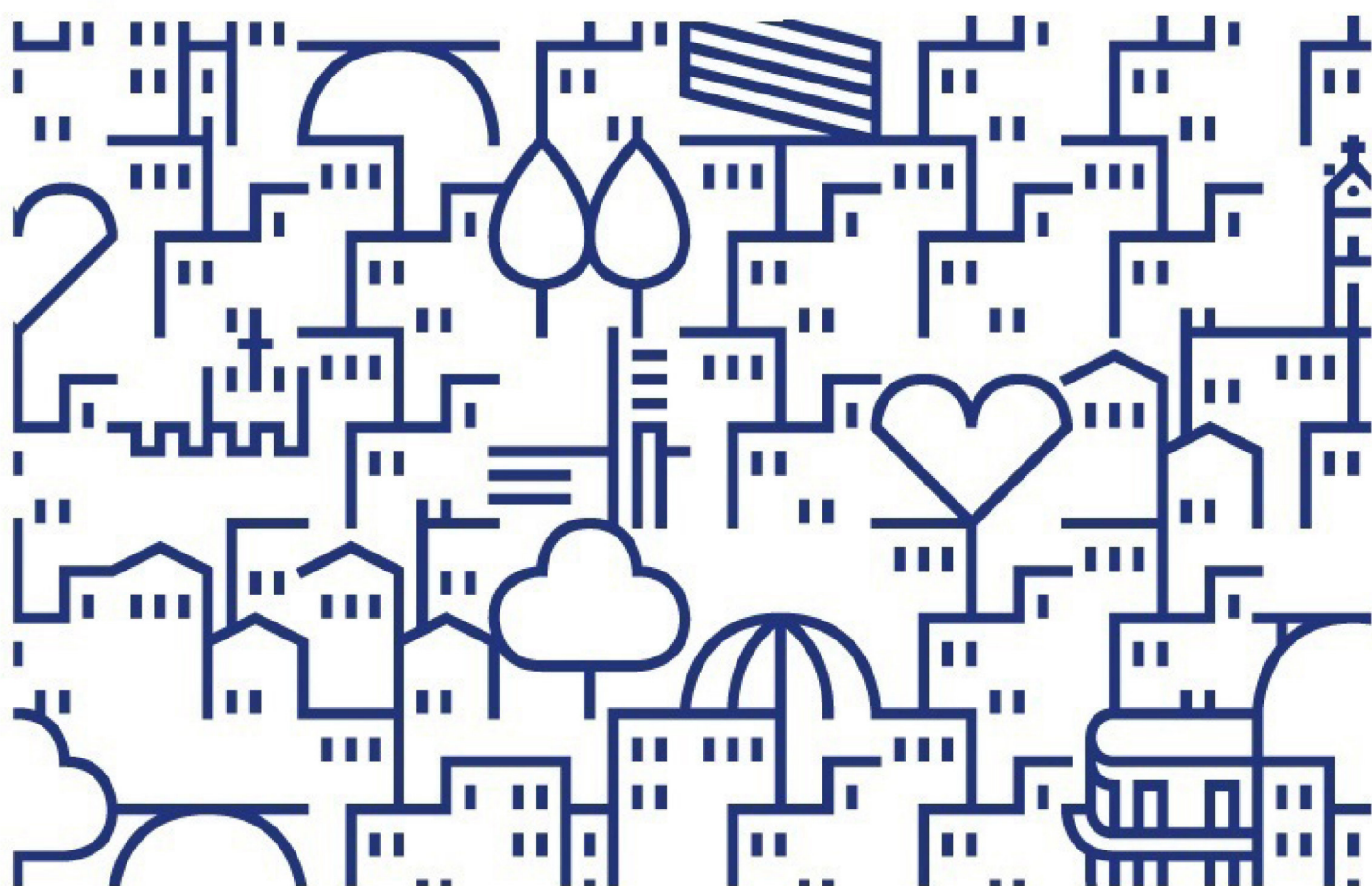



# Município do Porto

## Orçamento e Plano Orçamental Plurianual

Receitas	Montante (€)	Despesas	Montante (€)
Corrente .....	252 549 347	Corrente .....	242 374 737
Capital .....	26 700 623	Capital .....	141 969 009
<b>Total :</b>	<b>279 249 970</b>	<b>Total :</b>	<b>384 343 746</b>

Efetivas .....	279 249 970	Efetivas .....	384 343 746
Não Efetivas .....	106 500 030	Não Efetivas .....	1 406 254
<b>Total :</b>	<b>385 750 000</b>	<b>Total :</b>	<b>385 750 000</b>

Total Geral:

385 750 000

Total Geral:

385 750 000

<b>O ÓRGÃO EXECUTIVO</b>
Em ____ de _____ de ____
-----

<b>O ÓRGÃO DELIBERATIVO</b>
Em ____ de _____ de ____
-----



## ORÇAMENTO. 2023



Orçamento e Plano Orçamental Plurianual



# Município do Porto

## Orçamento e Plano Orçamental Plurianual

Valores em EUR

Rubrica	Designação	Orçamento 2023			Plano orçamental plurianual			
		Ano Anterior	Período	Soma	2024	2025	2026	2027
<b>Receitas Correntes</b>								
R1	Receita fiscal							
R1.1	Impostos diretos		136 345 508	136 345 508	137 464 897	136 905 202	137 185 049	137 045 126
R1.2	Impostos indiretos							
R2	Contribuições para sistemas de proteção social e subsistemas de saúde							
R3	Taxas, multas e outras penalidades		30 919 165	30 919 165	32 327 654	31 493 885	31 206 525	31 767 090
R4	Rendimentos de propriedade		14 300 064	14 300 064	13 971 537	14 135 800	14 053 669	14 094 734
R5	Transferências e subsídios correntes							
R5.1	Transferências correntes							
R5.1.1	Administrações Públicas							
R5.1.1.1	Administração Central - Estado Português		60 933 989	60 933 989	56 889 848	56 889 848	55 777 390	55 777 390
R5.1.1.2	Administração Central - Outras entidades		265 691	265 691	182 621	224 151	203 387	213 769
R5.1.1.3	Segurança Social							
R5.1.1.4	Administração Regional							
R5.1.1.5	Administração Local		2 055 760	2 055 760				
R5.1.2	Exterior - UE		521 739	521 739				
R5.1.3	Outras		20	20				
R5.2	Subsídios correntes							
R5.3	Outras							
R6	Venda de bens e serviços		7 000 166	7 000 166	7 387 908	7 194 037	7 290 972	7 242 505
R7	Outras receitas correntes		207 245	207 245				
<b>Receitas de Capital</b>								
R8	Venda de bens de investimento		1 652 445	1 652 445	719 545	837 859	1 054 482	870 628
R9	Transferências e subsídios de capital							
R9.1	Transferências de capital							
R9.1.1	Administrações Públicas							
R9.1.1.1	Administração Central - Estado Português		9 138 549	9 138 549				
R9.1.1.2	Administração Central - Outras entidades		13 777 275	13 777 275				
R9.1.1.3	Segurança Social							
R9.1.1.4	Administração Regional							
R9.1.1.5	Administração Local		173 235	173 235				
R9.1.2	Exterior - UE		1 959 059	1 959 059				
R9.1.3	Outras							
R9.2	Subsídios de capital							
R9.3	Outras		30	30				
R10	Outras receitas de capital		20	20				
R11	Reposição não abatidas aos pagamentos		10	10				
R14	Saldo da gerência anterior - operações orçamentais							
<b>Receitas não efetiva</b>								
R12	Receitas com ativos financeiros		20	20				
R13	Receita com passivos financeiros		106 500 010	106 500 010				
<b>Receita efetiva [1]</b>			<b>279 249 970</b>	<b>279 249 970</b>	<b>248 944 010</b>	<b>247 680 782</b>	<b>246 771 474</b>	<b>247 011 242</b>
<b>Receita não efetiva [2]</b>			<b>106 500 030</b>	<b>106 500 030</b>				
<b>Receita total [3]=[1]+[2]</b>			<b>385 750 000</b>	<b>385 750 000</b>	<b>248 944 010</b>	<b>247 680 782</b>	<b>246 771 474</b>	<b>247 011 242</b>
<b>Saldo Total [3]-[6]</b>			<b>0</b>	<b>0</b>				
<b>Saldo Global [1]-[4]</b>			<b>-105 093 776</b>	<b>-105 093 776</b>				
<b>Despesa Primária</b>			<b>383 371 778</b>	<b>383 371 778</b>				
<b>Saldo Corrente</b>			<b>10 174 610</b>	<b>10 174 610</b>				
<b>Saldo de Capital</b>			<b>-115 268 396</b>	<b>-115 268 396</b>				
<b>Saldo Primário</b>			<b>-104 121 808</b>	<b>-104 121 808</b>				

O ÓRGÃO EXECUTIVO

Em \_\_\_ de \_\_\_\_\_ de \_\_\_\_\_

O ÓRGÃO DELIBERATIVO

Em \_\_\_ de \_\_\_\_\_ de \_\_\_\_\_

# Município do Porto

## Orçamento e Plano Orçamental Plurianual

Valores em EUR

Rubrica	Designação	Orçamento 2023			Plano orçamental plurianual			
		Ano Anterior	Período	Soma	2024	2025	2026	2027
<b>Despesas Correntes</b>								
D1	Despesas com o pessoal							
D1.1	Remunerações Certas e Permanentes		72 524 700	72 524 700	60 759 734	61 001 649	60 205 315	60 205 315
D1.2	Abonos Variáveis ou Eventuais		5 251 515	5 251 515	4 602 114	4 613 229	4 591 085	4 591 085
D1.3	Segurança social		23 134 000	23 134 000	23 871 230	23 781 425	23 781 425	23 781 425
D2	Aquisição de bens e serviços		71 140 719	71 140 719	43 200 449	31 038 427	20 322 126	16 577 363
D3	Juros e outros encargos		971 968	971 968	954 754	878 711	790 473	702 235
D4	Transferências e subsídios correntes							
D4.1	Transferências correntes							
D4.1.1	Administrações Públicas							
D4.1.1.1	Administração Central - Estado Português		3 309 886	3 309 886	3 054 286	210 000	210 000	210 000
D4.1.1.2	Administração Central - Outras entidades							
D4.1.1.3	Segurança Social		500	500				
D4.1.1.4	Administração Regional							
D4.1.1.5	Administração Local		6 805 576	6 805 576	334 612	334 612	334 612	334 612
D4.1.2	Entidades do setor não lucrativo		5 511 563	5 511 563	360 000	160 000	40 000	
D4.1.3	Famílias		270 607	270 607	200 000			
D4.1.4	Outras		1 086 701	1 086 701	600 000			
D4.2	Subsídios correntes		51 606 437	51 606 437	41 953 562	50 959 579	51 329 981	37 207 765
D5	Outras despesas correntes		760 565	760 565	1 550 800	1 550 300	1 550 300	4 600
<b>Despesas de Capital</b>								
D6	Aquisição de bens de capital		138 320 101	138 320 101	132 901 422	125 591 520	75 401 532	31 507 393
D7	Transferências e subsídios de capital							
D7.1	Transferências de capital							
D7.1.1	Administrações Públicas							
D7.1.1.1	Administração Central - Estado Português							
D7.1.1.2	Administração Central - Outras entidades							
D7.1.1.3	Segurança Social							
D7.1.1.4	Administração Regional							
D7.1.1.5	Administração Local		20	20				
D7.1.2	Entidades do setor não lucrativo		1 370 895	1 370 895	75 000			
D7.1.3	Famílias							
D7.1.4	Outras		1 525 410	1 525 410	2 018 807	2 038 995	2 059 385	2 079 979
D7.2	Subsídios de capital							
D8	Outras despesas de capital		752 583	752 583				
<b>Despesas não efetivas</b>								
D9	Despesas com ativos financeiros		400	400				
D10	Despesas com passivos financeiros		1 405 854	1 405 854	10 320 206	12 172 058	12 172 058	12 172 058
<b>Despesa efetiva [4]</b>			<b>384 343 746</b>	<b>384 343 746</b>	<b>316 436 770</b>	<b>302 158 447</b>	<b>240 616 234</b>	<b>177 201 772</b>
<b>Despesa não efetiva [5]</b>			<b>1 406 254</b>	<b>1 406 254</b>	<b>10 320 206</b>	<b>12 172 058</b>	<b>12 172 058</b>	<b>12 172 058</b>
<b>Despesa total [6]=[4]+[5]</b>			<b>385 750 000</b>	<b>385 750 000</b>	<b>326 756 976</b>	<b>314 330 505</b>	<b>252 788 292</b>	<b>189 373 830</b>
<b>Saldo Total [3]-[6]</b>			<b>0</b>	<b>0</b>				
<b>Saldo Global [1]-[4]</b>			<b>-105 093 776</b>	<b>-105 093 776</b>				
<b>Despesa Primária</b>			<b>383 371 778</b>	<b>383 371 778</b>				
<b>Saldo Corrente</b>			<b>10 174 610</b>	<b>10 174 610</b>				
<b>Saldo de Capital</b>			<b>-115 268 396</b>	<b>-115 268 396</b>				
<b>Saldo Primário</b>			<b>-104 121 808</b>	<b>-104 121 808</b>				

O ÓRGÃO EXECUTIVO

Em \_\_\_ de \_\_\_\_\_ de \_\_\_\_\_

O ÓRGÃO DELIBERATIVO

Em \_\_\_ de \_\_\_\_\_ de \_\_\_\_\_



## ORÇAMENTO. 2023



Receita e Despesa



## Município do Porto

### ORÇAMENTO PARA O ANO 2023 - Receita

Código	Designação	Montante €
Class. Económica		
01	Impostos diretos	
0102	Outros	
010202	Imposto municipal sobre imóveis	41 531 086
010203	Imposto único de circulação	6 625 146
010204	Imposto municipal sobre transm. onerosas imóveis	68 508 046
010205	Derrama	19 681 200
010207	Impostos abolidos	
01020701	Contribuição autárquica	10
01020702	Imposto municipal de sisa	10
010299	Impostos diretos diversos	10
	<b>Total do Capítulo Económico 01:</b>	<b>136 345 508</b>
04	Taxas, multas e outras penalidades	
0401	Taxas	
040123	Taxas específicas das autarquias locais	
04012301	Mercados e feiras	
0401230102	Inscrições e emissões de cartões	10
0401230103	Ocupação e utilização de locais	2 866
0401230199	Outras	10
04012302	Loteamentos e obras	
0401230201	Operações de urbanização e edificação	53 426
0401230202	Infraestruturas urbanísticas	5 799 816
0401230203	Licenças / autorizações de construção	1 152 005
0401230204	Proprie. Horizon. Licenças / autoriza. utilização	243 849
0401230205	Vistorias	82 726
0401230206	Informação urbana	16 792
0401230207	Taxa de compensação	3 728 338
0401230208	Compensação - TTM	10
0401230209	Outras	58 887
0401230210	Compensação - RPEEU	863 652
0401230211	Infraestruturas urbanísticas - RPEEU	1 497 243
0401230212	Compensação por défice / excesso de cedência - RPEEU	254 786
04012303	Ocupação da via pública	
0401230301	Resguardos ou tapumes	813 956
0401230302	Ocupação do espaço aéreo	222 630
0401230303	Construção ou inst.especial. no solo e subsolo	10 266
0401230304	Ocupação diversa do solo ou subsolo	804 092
0401230305	Rampas fixas	561 597
0401230306	Parcómetros	568 440
0401230307	Parques privados	63 860
0401230308	Outras	5 395
0401230309	Instalações abast. de carbur. líquido ar e água	10
04012304	Animais	10
04012305	Caça e Pesca	10
04012306	Saneamento	10
04012307	Arrendamento Urbano	10
04012308	Taxa Municipal de Direitos de Passagem (TMDP)	113 049
04012309	Taxa sobre o ruído	10
04012310	Licença sobre o ruído	405 105
04012399	Outras taxas específicas das autarquias locais	
0401239901	Taxa de depósito da ficha técnica da habitação (TDFTH)	32 044
0401239902	Taxa pela emissão do certificado de registo	14 516

Município do Porto

ORÇAMENTO PARA O ANO 2023 - Receita

Código	Designação	Montante €
Class. Económica		
0401239904	Taxa Turística	7 038 536
0401239905	Taxa Gestão Resíduos -TGR	10
0401239906	Publicidade	722 548
0401239907	Utilização da rede viária municipal	10
0401239908	Controlo Metrológico	59 447
0401239909	Cemitérios	10
0401239910	Ações inspetivas elevadores e outras instalações	822 411
0401239911	Licencia. ativi. diversas - expl. máq. diversão	10
0401239912	Licenciamento de atividades diversas - Diversas	26 876
0401239913	Emolumentos e taxas de secretaria	78 849
0401239914	Lic. condução e registos de veículos - Licencia.	10
0401239915	Passagens averb. registos alvarás estab. diversos	10
0401239916	Inst. armaz.prod.petróleo postos abast.combus.	2 388
0401239917	Atividade Industrial	1 008
0401239918	Inst/mod.estab.e horários funcionamento (lic.zero)	12 921
0401239919	Prest.serv.rest/beb.carát,não sedentário (lic.zero)	620
0401239999	Outras	1 044 808
0402	Multas e outras penalidades	
040201	Juros de mora	250 845
040202	Juros compensatórios	151 098
040204	Coimas e penalidades por contra-ordenações	1 473 599
040299	Multas e penalidades diversas	1 863 725
	<b>Total do Capítulo Económico 04:</b>	<b>30 919 165</b>
05	Rendimentos da propriedade	
0502	Juros-Sociedades financeiras	
050201	Bancos e outras instituições financeiras	
05020101	Depósitos	8 774
05020102	Obrigações e títulos de participação	103
05020104	Fundo da Ex-FDZHP	478
05020199	Outros	10
0507	Dividend.partic.lucros socied.quase-soc.não financ.	
050701	Empresas públicas	
05070101	Águas do Douro e Paiva	95 302
050702	Empresas públicas municipais e intermunicipais	
050703	Empresas privadas	
05070301	Mercado Abastecedor do Porto	165 750
050799	Outras	10
0509	Participações nos lucros de administ. públicas	
0510	Rendas	
051001	Terrenos	181 319
051005	Bens do domínio público	
05100501	Zonas de estacionamento de duração limitada	3 508 183
051099	Outros	
05109901	E-REDES	6 558 406
05109902	Publicidade em mobiliário urbano	3 428 412
05109999	Outros	353 317
	<b>Total do Capítulo Económico 05:</b>	<b>14 300 064</b>
06	Transferências correntes	
0603	Administração central	
060301	Estado	
06030102	Fundo Social Municipal	2 998 210
06030103	Participação fixa no IRS	27 733 872

## Município do Porto

### ORÇAMENTO PARA O ANO 2023 - Receita

Código	Designação	Montante €
Class. Económica		
06030106	Transferência de Competências - Lei 50/2018	
0603010601	Ação Social	1 926 472
0603010602	Educação	19 581 623
06030107	Participação do IVA	2 424 756
06030199	Outras	
0603019902	Direção Geral dos Estabelecimentos Escolares (DGESTE)	2 668 919
0603019904	STAPE - Sec. Técnico Assuntos Processo Eleitoral	10
0603019907	Direção Geral de Alimentação Veterinária	10
0603019909	Diversas	10
060306	Estado-Particip.comunit.projetos co-financiados	
06030614	INTERREG IV "SUDOE"	10
06030615	Portugal 2020	
0603061501	POISE	14 066
0603061503	Norte 2020	3 492 921
0603061506	POAT	20 000
0603061507	Compete 2020	73 100
06030699	Outros	10
060307	Serviços e fundos autónomos	
06030702	Instituto Emprego e Formação Profissional (IEFP)	10
06030703	Diversas	94 238
060309	Serv.fund.autón.-Subsist.prot.famíl.polít.at.EFP	
06030901	Comissão nac. proteção menores e jovens em risco	171 443
0605	Administração local	
060501	Continente	
06050104	Associação dos Municípios	2 055 760
0607	Instituições sem fins lucrativos	
060701	Instituições sem fins lucrativos	10
0608	Famílias	
060801	Famílias	10
0609	Resto do mundo	
060901	União Europeia-Instituições	
06090101	Particip.comunit.projetos co-financiados	
06090105	Horizonte 2020	22 772
06090106	Erasmus+	24 139
06090108	CEF	320 065
06090109	LIFE	23 224
06090110	EEA Grants	56 539
06090112	Institut Français	75 000
060904	União Europeia-Países membros	
	<b>Total do Capítulo Económico 06:</b>	<b>63 777 199</b>
07	Venda de bens e serviços correntes	
0701	Venda de bens	
070102	Livros e documentação técnica	10
070103	Publicações e impressos	7 605
070105	Bens inutilizados	10
070110	Desperdícios, resíduos e refugos	35 106
070199	Outros	
07019901	Venda de bens a participadas	10
07019999	Outros	25 725
0702	Serviços	
070201	Aluguer de espaços e equipamentos	
07020101	Espacos	1 017

## Município do Porto

### ORÇAMENTO PARA O ANO 2023 - Receita

Código	Designação	Montante €
Class. Económica		
07020102	Equipamentos	3 655
070207	Alimentação e alojamento	
07020701	Escolas	718 702
070208	Serv.sociais,recreativos,culturais e de desporto	
07020801	Servicos sociais	10
07020802	Serviços recreativos	10
07020803	Serviços culturais	16 653
07020804	Servicos desportivos	10
070209	Serviços específicos das autarquias	
07020902	Resíduos sólidos	10
07020904	Trabalhos por conta de particulares	
0702090401	Venda de plantas topográficas e cópias	10
0702090403	Diversas	1 042 639
07020905	Cemitérios	692 519
07020906	Mercados e feiras	167
07020907	Parques de estacionamento	37 000
07020999	Outros	
0702099901	Aluguer de plantas ornamentais	10
0702099999	Outros	84 018
070299	Outros	
07029901	Venda serviços a participadas	10
07029903	Serviços de limpeza urbana / resíduos urbanos	10
07029904	Parque de Alfândega	243 000
07029999	Outros	554 392
0703	Rendas	
070301	Habitacões	
07030101	Bairros Municipais	11 072
07030102	Outras habitacões	250 863
07030103	Fundo da Ex-FDZHP	30 155
07030104	Porto com Sentido	875 917
070302	Edifícios	
07030202	Diversos estabelecimentos	2 359 853
07030203	Fundo da Ex-FDZHP	9 988
070399	Outras	
07039901	Aluguer de materiais e outros bens	10
	<b>Total do Capítulo Económico 07:</b>	<b>7 000 166</b>
08	Outras receitas correntes	
0801	Outras	
080199	Outras	
08019999	Diversas	
0801999901	Garantias	10
0801999902	Patrocínios	10
0801999903	Mecenato	10
0801999999	Outras	207 205
0802	Subsídios	
080209	Segurança social	10
	<b>Total do Capítulo Económico 08:</b>	<b>207 245</b>
	<b>Total das Receitas Correntes 00:</b>	<b>252 549 347</b>
09	Venda de bens de investimento	
0901	Terrenos	
090101	Sociedades e quase-sociedades não financeiras	
09010101	Hastas públicas	1 606 041

## Município do Porto

### ORÇAMENTO PARA O ANO 2023 - Receita

Código	Designação	Montante €
Class. Económica		
09010102	Desanexação / Permuta	10
09010199	Outras	10
090102	Sociedades financeiras	10
090103	Admin.Pública-Admin. Central-Estado	
09010399	Outras	10
090109	Instituições sem fins lucrativos	
09010902	Outros	10
090110	Famílias	
09011001	Hastas públicas	10
09011002	Desanexação / Permuta	10
090199	Outras instituições	
09019999	Outras	10
0902	Habitacões	
090201	Sociedades e quase-sociedades não financeiras	
09020101	Imóveis da zona histórica	10
09020102	Hastas públicas	10
090206	Admin.Pública-Admin. Local-Continente	10
090210	Famílias	
09021001	Bairros municipais	10
09021002	Imóveis da zona histórica	46 164
09021003	Outros	10
0903	Edifícios	
090301	Sociedades e quase-sociedades não financeiras	
09030101	Lojas para serviços	10
09030102	Outros	10
09030103	Hastas Públicas	10
090302	Sociedades financeiras	10
090303	Admin.Pública-Admin.Central-Estado	10
090309	Instituições sem fins lucrativos	10
090310	Famílias	
09031001	Lojas para serviços	10
09031099	Outras	10
0904	Outros bens de investimento	
090401	Sociedades e quase-sociedades não financeiras	
09040103	Outros	10
090402	Sociedades financeiras	
09040203	Outros	10
090410	Famílias	
09041003	Outros	10
	<b>Total do Capítulo Económico 09:</b>	<b>1 652 445</b>
10	Transferências de capital	
1001	Sociedades e quase-sociedades não financeiras	
100101	Públicas	
10010199	Outras	10
100102	Privadas	
10010201	Metro do Porto, S.A.	10
10010299	Outras	10
1003	Administração Central	
100301	Estado	
10030104	Cooperação Técnica e Financeira	
1003010499	Diversas	10
10030106	Transferência de Competências - Lei 50/2018	

## Município do Porto

### ORÇAMENTO PARA O ANO 2023 - Receita

Código	Designação	Montante €
Class. Económica		
1003010601	Ação Social	10
1003010602	Educação	10
10030199	Outras	
1003019902	Fundo Ambiental	681 913
1003019903	Ministério da Educação	3 517 933
100307	Estado-Particip.comunitária projet.co-financiados	
10030715	Portugal 2020	
1003071501	Norte 2020	4 938 505
1003071504	POISE	168
100308	Servicos e fundos autónomos	
10030802	Instituto de Habitação Reabilitação Urbana (IHRU)	
1003080208	Programa 1º Direito	13 777 265
10030807	Diversas	10
1005	Administração Local	
100501	Continente	
10050104	Associações de municípios	173 235
1007	Instituições sem fins lucrativos	
1008	Famílias	
1009	Resto do mundo	
100901	União Europeia - Instituições	
10090102	Horizonte 2020	431 274
10090104	CEF	782 100
10090105	LIFE	74 575
10090106	EUFC	18 000
10090107	Erasmus+	653 100
100903	União Europeia-Países membros	
10090302	Diversas	10
	<b>Total do Capítulo Económico 10:</b>	<b>25 048 148</b>
11	Ativos financeiros	
1108	Acções e outras participações	
110802	Sociedades financeiras	10
1109	Unidades de participação	
1110	Alienação de partes sociais	10
	<b>Total do Capítulo Económico 11:</b>	<b>20</b>
12	Passivos financeiros	
1205	Empréstimos a curto prazo	
1206	Empréstimos a médio e longo prazos	
120602	Sociedades financeiras	
12060202	Outros empréstimos	
1206020208	Outros	106 500 000
120604	Administ Pública-Adm.Central-Serv Fundos Autónomos	
12060401	Instituto Reabilitação Habitação Urbana (IRHU)	
1206040101	Programa 1º Direito	10
	<b>Total do Capítulo Económico 12:</b>	<b>106 500 010</b>
13	Outras receitas de capital	
1301	Outras	
130101	Indemnizações	10
130199	Outras	10
	<b>Total do Capítulo Económico 13:</b>	<b>20</b>
15	Reposições não abatidas nos pagamentos	
1501	Reposições não abatidas nos pagamentos	
150101	Reposições não abatidas nos pagamentos	10



**ORÇAMENTO PARA O ANO 2023 - Receita**

Código	Designação	Montante €
Class. Económica		

Total do Capítulo Económico 15: 10

Total das Receitas Capital 00: 26 700 623

Total das Receitas Correntes: 252 549 347

Total das Receitas de Capital: 26 700 623

Total das Receitas Efetivas: 279 249 970

Total das Receitas Não Efetivas: 106 500 030

**Total do Orçamento de Receita: 385 750 000**

O ÓRGÃO EXECUTIVO

Em \_\_\_ de \_\_\_\_\_ de \_\_\_\_\_

O ÓRGÃO DELIBERATIVO

Em \_\_\_ de \_\_\_\_\_ de \_\_\_\_\_

## Município do Porto

### ORÇAMENTO PARA O ANO 2023 - Despesa

	Código	Designação	Montante €
	Class. Orgânica/Económica		
<b>01</b>		<b>Assembleia Municipal</b>	
01	01	Despesas com o pessoal	
01	0102	Abonos variáveis ou eventuais	
01	010204	Ajudas de custo	415
01	010213	Outros suplementos e prémios	
01	01021303	Senhas de presença	140 000
		<b>Total do Capítulo Económico 01:</b>	<b>140 415</b>
01	02	Aquisição de bens e serviços	
01	0201	Aquisição de bens	
01	020108	Material de escritório	747
01	020115	Prémios, condecorações e ofertas	415
01	020121	Outros bens	364
01	0202	Aquisição de serviços	
01	020208	Locação de outros bens	83
01	020209	Comunicações	83
01	020210	Transportes	83
01	020211	Representação dos serviços	830
01	020212	Seguros	750
01	020213	Deslocações e estadas	8 300
01	020216	Seminários, exposições e similares	12 450
01	020220	Outros trabalhos especializados	17 845
01	020225	Outros serviços	
01	02022502	Outros	166
		<b>Total do Capítulo Económico 02:</b>	<b>42 116</b>
		<b>Total das Despesas Correntes 01:</b>	<b>182 531</b>
		<b>Total do Capítulo Orgânico 01:</b>	<b>182 531</b>
<b>02</b>		<b>Câmara Municipal</b>	
02	01	Despesas com o pessoal	
02	0101	Remunerações certas e permanentes	
02	010101	Titulares órgãos soberania e memb. órgãos autárq.	306 700
02	010104	Pessoal dos quadros-Reg. cont.indivi.trabalho	
02	01010401	Pessoal em funções	47 500 000
02	01010404	Recrutamento pessoal para novos postos trabalho	450 000
02	010106	Pessoal contratado a termo	
02	01010601	Pessoal em funções	1 866 000
02	01010604	Recrutamento pessoal para novos postos trabalho	875 000
02	010107	Pessoal em regime de tarefa ou avença	200 000
02	010108	Pessoal aguardando aposentação	90 000
02	010109	Pessoal em qualquer outra situação	4 426 000
02	010111	Representação	450 000
02	010112	Suplementos e prémios	983 000
02	010113	Subsidio de refeição	
02	01011399	Subsídio de refeição	4 258 000
02	010114	Subsídio de férias e de Natal	
02	01011499	Subsídio de férias e de Natal	9 510 000
02	010115	Remunerações por doença e maternidade/paternidade	1 610 000
02	0102	Abonos variáveis ou eventuais	
02	010201	Gratificações variáveis ou eventuais	583 000
02	010202	Horas extraordinárias	330 000
02	010204	Ajudas de custo	50 000

## Município do Porto

### ORÇAMENTO PARA O ANO 2023 - Despesa

Código		Designação	Montante €
Class. Orgânica/Económica			
02	010205	Abono para falhas	50 000
02	010206	Formação	
02	01020602	Outros	31 000
02	010210	Subsídio de trabalho noturno	100 000
02	010211	Subsídio de turno	1 747 000
02	010212	Indemnizações por cessação de funções	100 000
02	010213	Outros suplementos e prémios	
02	01021301	Prémios de desempenho	100
02	01021302	Outros	665 000
02	01021303	Senhas de presença	30 000
02	010214	Outros abonos em numerário ou espécie	1 425 000
02	0103	Segurança social	
02	010301	Encargos com a saúde	2 285 000
02	010302	Outros encargos com a saúde	570 000
02	010303	Subsídio familiar a crianças e jovens	200 000
02	010304	Outras prestações familiares	176 000
02	010305	Contribuições para a segurança social	
02	01030502	Segurança social do pessoal em RCTFP	
02	0103050201	Caixa Geral de Aposentações	10 000 000
02	0103050202	Segurança Social regime geral	7 750 000
02	01030503	Outros	1 000
02	010306	Acidentes em serviço e doenças profissionais	45 000
02	010308	Outras pensões	865 000
02	010309	Seguros	
02	01030901	Seguros acidentes trabalho e doenças profissionais	1 100 000
02	010310	Outras despesas de segurança social	
02	01031001	Eventualidade maternidade, paternidade e adopção	142 000
<b>Total do Capítulo Económico 01:</b>			<b>100 769 800</b>
02	02	Aquisição de bens e serviços	
02	0201	Aquisição de bens	
02	020101	Matérias-primas e subsidiárias	160 636
02	020102	Combustíveis e lubrificantes	
02	02010201	Gasolina	287 150
02	02010202	Gasóleo	460 300
02	02010299	Outros	61 616
02	020104	Limpeza e higiene	160 847
02	020105	Alimentação - Refeições confeccionadas	4 832 156
02	020106	Alimentação - Géneros para confeccionar	33 200
02	020107	Vestuário e artigos pessoais	1 167 341
02	020108	Material de escritório	295 873
02	020109	Produtos químicos e farmacêuticos	42 556
02	020111	Material de consumo clínico	24 200
02	020112	Material de transporte - Peças	110 270
02	020114	Outro material - Peças	293 463
02	020115	Prémios, condecorações e ofertas	260 363
02	020116	Mercadorias para venda	
02	02011603	Outras	1 000
02	020117	Ferramentas e utensílios	104 500
02	020118	Livros e documentação técnica	10 152
02	020119	Artigos honoríficos e de decoração	4 020
02	020120	Material de educação, cultura e recreio	44 875
02	020121	Outros bens	2 088 305

## Município do Porto

### ORÇAMENTO PARA O ANO 2023 - Despesa

Código		Designação	Montante €
Class. Orgânica/Económica			
02	0202	Aquisição de serviços	
02	020201	Encargos das instalações	3 144 970
02	020202	Limpeza e higiene	2 159 790
02	020203	Conservação de bens	3 334 110
02	020204	Locação de edifícios	2 743 449
02	020205	Locação de material de informática	5 000
02	020206	Locação de material de transporte	2 331 447
02	020208	Locação de outros bens	599 224
02	020209	Comunicações	1 180 037
02	020210	Transportes	824 234
02	020211	Representação dos serviços	58 805
02	020212	Seguros	586 405
02	020213	Deslocações e estadas	269 556
02	020214	Estudos, pareceres, projetos e consultadoria	5 129 946
02	020215	Formação	
02	02021501	Financiada	5 000
02	02021502	Outros	300 000
02	020216	Seminários, exposições e similares	185 806
02	020217	Publicidade	
02	02021701	Anúncios e publicações obrigatórias	69 100
02	02021702	Serviços publicitários e promocionais	388 124
02	020218	Vigilância e segurança	3 373 140
02	020219	Assistência técnica	608 826
02	020220	Outros trabalhos especializados	15 486 726
02	020222	Serviços de saúde	100
02	020224	Encargos de cobrança de receitas	802 500
02	020225	Outros serviços	
02	02022501	Emolumentos para Tribunal de Contas	8 500
02	02022502	Outros	17 060 985
<b>Total do Capítulo Económico 02:</b>			<b>71 098 603</b>
02	04	Transferências correntes	
02	0401	Sociedades e quase sociedades não financeiras	
02	040102	Privadas	997 001
02	0403	Administração central	
02	040301	Estado	
02	04030103	Agrupamento escolar	3 094 286
02	04030109	Outros	215 600
02	0405	Administração Local	
02	040501	Continente	
02	04050102	Freguesias	
02	0405010201	Apoios	5 511 909
02	04050104	Associação de Municípios	1 293 667
02	0406	Segurança social	
02	040602	Outras transferências	
02	04060201	Programas ocupacionais	500
02	0407	Instituições sem fins lucrativos	
02	040701	Instituições sem fins lucrativos	
02	04070101	Ações de interesse cultural	
02	0407010103	Outras ações de interesse cultural	857 395
02	04070103	Ações de interesse turístico	
02	0407010302	Apoios diversos de interesse turístico	223 900
02	04070105	Ação social	

## Município do Porto

### ORÇAMENTO PARA O ANO 2023 - Despesa

	Código	Designação	Montante €
	Class. Orgânica/Económica		
02	0407010503	Outros apoios no âmbito social	2 604 826
02	04070106	Proteção Civil e luta contra incêndios	40 000
02	04070107	Apoios na área ambiental	4 830
02	04070110	Outras transferências	
02	0407011002	Transferências diversas	1 780 612
02	0408	Famílias	
02	040802	Outras	
02	04080201	Programas ocupacionais	22 855
02	04080202	Outras	157 632
02	04080204	Ação social escolar	90 000
02	04080299	Outros	120
02	0409	Resto do mundo	
02	040902	União Europeia - Países membros	60 000
02	040903	Países terceiros e organizações internacionais	29 700
		<b>Total do Capítulo Económico 04:</b>	<b>16 984 833</b>
02	05	Subsídios	
02	0501	Sociedades e quase-sociedades não financeiras	
02	050101	Públicas	
02	05010101	Empresas públicas municipais e intermunicipais	
02	0501010101	GO Porto, EM	3 552 500
02	0501010102	DomusSocial, EM	3 747 563
02	0501010104	Porto Ambiente, EM, SA	11 619 308
02	0501010105	Porto Vivo, SRU, EM, SA	2 484 212
02	0501010106	ÁGORA, EM, SA	16 399 186
02	0501010107	Águas e energia do Porto, EM	2 137 527
02	05010102	Outras	
02	0501010202	STCP	8 935 192
02	0501010203	STCP SERVIÇOS	2 490 949
02	050103	Privadas	
02	05010301	Fundação Casa da Música	240 000
		<b>Total do Capítulo Económico 05:</b>	<b>51 606 437</b>
02	06	Outras despesas correntes	
02	0602	Diversas	
02	060201	Impostos e taxas	
02	06020101	Impostos e taxas pagos pela autarquia	
02	0602010199	Outras	17 295
02	060202	Activos incorpóreos	
02	06020201	Direitos de autor	12 700
02	060203	Outras	
02	06020301	Outras restituições	10 000
02	06020302	IVA pago	700 000
02	06020304	Serviços bancários	
02	0602030401	Garantias	12 000
02	0602030402	Outras	7 400
02	06020305	Outras despesas	1 170
		<b>Total do Capítulo Económico 06:</b>	<b>760 565</b>
		<b>Total das Despesas Correntes 02:</b>	<b>241 220 238</b>
02	07	Aquisição de bens de capital	
02	0701	Investimentos	
02	070101	Terrenos	1 143 047
02	07010201	Construção	15 000 000
02	07010202	Aquisição	10 058 084

## Município do Porto

### ORÇAMENTO PARA O ANO 2023 - Despesa

	Código	Designação	Montante €
	Class. Orgânica/Económica		
02	07010203	Reparação e beneficiação	22 719 000
02	07010301	Instalações de serviços	7 433 243
02	07010302	Instalações desportivas e recreativas	6 760 000
02	07010303	Mercados e instalações de fiscalização sanitária	2 450 000
02	07010305	Escolas	9 007 500
02	07010307	Outros	1 000
02	070104	Construções diversas	
02	07010401	Viadutos, arruamentos e obras complementares	39 640 851
02	07010405	Parques e jardins	7 108 697
02	07010413	Outros	1 822 805
02	070106	Material de transporte	
02	07010602	Outro material de transporte	757 531
02	070107	Equipamento de informática	1 612 858
02	070108	Software informático	1 999 221
02	070109	Equipamento administrativo	472 661
02	07011002	Outro	6 939 210
02	070111	Ferramentas e utensílios	143 150
02	070112	Artigos e objetos de valor	175 663
02	070115	Outros Investimentos	3 075 580
		<b>Total do Capítulo Económico 07:</b>	<b>138 320 101</b>
02	08	Transferências de capital	
02	0801	Sociedades e quase sociedades não financeiras	
02	080101	Públicas	
02	08010101	Empresas públicas municipais e intermunicipais	
02	0801010103	LIPOR	999 410
02	080102	Privadas	
02	08010202	Transferências diversas	526 000
02	0805	Administração Local	
02	080501	Continente	
02	08050102	Freguesias	
02	0805010201	Apoios	20
02	0807	Instituições sem fins lucrativos	
02	080701	Instituições sem fins lucrativos	
02	08070106	Outras transferências	1 370 895
		<b>Total do Capítulo Económico 08:</b>	<b>2 896 325</b>
02	11	Outras despesas de capital	
02	1102	Diversas	
02	110299	Outros	752 583
		<b>Total do Capítulo Económico 11:</b>	<b>752 583</b>
		<b>Total das Despesas de Capital 02:</b>	<b>141 969 009</b>
		<b>Total do Capítulo Orgânico 02:</b>	<b>383 189 247</b>
<b>03</b>		<b>Operações Financeiras</b>	
03	03	Juros e outros encargos	
03	0301	Juros da dívida pública	
03	030103	Socied.financ.-Bancos e outras instit. financeiras	
03	03010302	Empréstimos de médio e longo prazos	
03	0301030244	BPI - Outros investimentos	74 088
03	0301030245	CGD/Bankinter/CCA-Outros investimentos	239 200
03	0301030246	CGD-Outros investimentos	658 500
03	0302	Outros encargos correntes da dívida pública	
03	030201	Despesas diversas	

## ORÇAMENTO PARA O ANO 2023 - Despesa

Código		Designação	Montante €
Class. Orgânica/Económica			
03	03020102	Manutenção das contas	80
03	03020199	Outros	100
			<b>Total do Capítulo Económico 03:</b>
			<b>971 968</b>
			<b>Total das Despesas Correntes 03:</b>
			<b>971 968</b>
03	09	Ativos financeiros	
03	0907	Acções e outras participações	
03	090701	Socied.e quase socied.não financeiras-Privadas	100
03	090702	Socied.e quase socied.não financeiras-Públicas	100
03	0908	Unidades de participação	
03	090801	Soc. e quase sociedade não financeiras - Privadas	100
03	090802	Soc. e quase sociedade não financeiras - Públicas	100
			<b>Total do Capítulo Económico 09:</b>
			<b>400</b>
03	10	Passivos financeiros	
03	1006	Empréstimos a médio e longo prazos	
03	100603	Socied.financ.-Bancos e outras instit. financeiras	
03	10060342	BPI - Outros Investimentos	1 405 854
			<b>Total do Capítulo Económico 10:</b>
			<b>1 405 854</b>
			<b>Total das Despesas Não Efetivas 03:</b>
			<b>1 406 254</b>
			<b>Total do Capítulo Orgânico 03:</b>
			<b>2 378 222</b>
			<b>Total das Despesas Correntes:</b>
			<b>242 374 737</b>
			<b>Total das Despesas de Capital:</b>
			<b>141 969 009</b>
			<b>Total das Despesas Efetivas:</b>
			<b>384 343 746</b>
			<b>Total das Despesas Não Efetivas:</b>
			<b>1 406 254</b>
			<b>Total do Orçamento de Despesa:</b>
			<b>385 750 000</b>

O ÓRGÃO EXECUTIVO

Em \_\_\_ de \_\_\_\_\_ de \_\_\_\_

O ÓRGÃO DELIBERATIVO

Em \_\_\_ de \_\_\_\_\_ de \_\_\_\_





## ORÇAMENTO. 2023



Despesa por Orgânica



# Município do Porto

## Resumo da Despesa por Classificação Orgânica (2023)

Orgânica	Despesa Correntes	Despesa de Capital	Despesa Efetiva	Despesa Não Efetiva	Total
01 Assembleia Municipal	182 531		182 531		182 531
02 Câmara Municipal	241 220 238	141 969 009	383 189 247		383 189 247
03 Operações Financeiras	971 968		971 968	1 406 254	2 378 222
<b>Total Geral:</b>	<b>242 374 737</b>	<b>141 969 009</b>	<b>384 343 746</b>	<b>1 406 254</b>	<b>385 750 000</b>

O ÓRGÃO EXECUTIVO

Em \_\_\_\_ de \_\_\_\_\_ de \_\_\_\_

\_\_\_\_ \_

O ÓRGÃO DELIBERATIVO

Em \_\_\_\_ de \_\_\_\_\_ de \_\_\_\_

\_\_\_\_ \_



## ORÇAMENTO. 2023



Despesa por Classificação Económica



## Município do Porto

### Resumo da Despesa por Classificação Económica (2023)

Económica	Designação	Dotação
01	Despesas com o pessoal	100 910 215
0101	Remunerações certas e permanentes	72 524 700
010101	Titulares órgãos soberania e memb. órgãos autárq.	306 700
010104	Pessoal dos quadros-Reg. cont.indivi.trabalho	47 950 000
01010401	Pessoal em funções	47 500 000
01010404	Recrutamento pessoal para novos postos trabalho	450 000
010106	Pessoal contratado a termo	2 741 000
01010601	Pessoal em funções	1 866 000
01010604	Recrutamento pessoal para novos postos trabalho	875 000
010107	Pessoal em regime de tarefa ou avenca	200 000
010108	Pessoal aguardando aposentação	90 000
010109	Pessoal em qualquer outra situação	4 426 000
010111	Representação	450 000
010112	Suplementos e prémios	983 000
010113	Subsidio de refeição	4 258 000
01011399	Subsídio de refeição	4 258 000
010114	Subsídio de férias e de Natal	9 510 000
01011499	Subsídio de férias e de Natal	9 510 000
010115	Remunerações por doença e maternidade/paternidade	1 610 000
0102	Abonos variáveis ou eventuais	5 251 515
010201	Gratificações variáveis ou eventuais	583 000
010202	Horas extraordinárias	330 000
010204	Ajudas de custo	50 415
010205	Abono para falhas	50 000
010206	Formação	31 000
01020602	Outros	31 000
010210	Subsídio de trabalho noturno	100 000
010211	Subsídio de turno	1 747 000
010212	Indemnizações por cessação de funções	100 000
010213	Outros suplementos e prémios	835 100
01021301	Prémios de desempenho	100
01021302	Outros	665 000
01021303	Senhas de presença	170 000
010214	Outros abonos em numerário ou espécie	1 425 000
0103	Segurança social	23 134 000
010301	Encargos com a saúde	2 285 000
010302	Outros encargos com a saúde	570 000
010303	Subsídio familiar a crianças e jovens	200 000
010304	Outras prestações familiares	176 000
010305	Contribuições para a segurança social	17 751 000
01030502	Segurança social do pessoal em RCTFP	17 750 000
0103050201	Caixa Geral de Aposentações	10 000 000
0103050202	Segurança Social regime geral	7 750 000
01030503	Outros	1 000
010306	Acidentes em serviço e doenças profissionais	45 000
010308	Outras pensões	865 000
010309	Seguros	1 100 000
01030901	Seguros acidentes trabalho e doenças profissionais	1 100 000
010310	Outras despesas de segurança social	142 000
01031001	Eventualidade maternidade, paternidade e adopção	142 000
02	Aquisição de bens e serviços	71 140 719

## Resumo da Despesa por Classificação Económica (2023)

Económica	Designação	Dotação
0201	Aquisição de bens	10 444 349
020101	Matérias-primas e subsidiárias	160 636
020102	Combustíveis e lubrificantes	809 066
02010201	Gasolina	287 150
02010202	Gasóleo	460 300
02010299	Outros	61 616
020104	Limpeza e higiene	160 847
020105	Alimentação - Refeições confeccionadas	4 832 156
020106	Alimentação - Géneros para confeccionar	33 200
020107	Vestuário e artigos pessoais	1 167 341
020108	Material de escritório	296 620
020109	Produtos químicos e farmacêuticos	42 556
020111	Material de consumo clínico	24 200
020112	Material de transporte - Peças	110 270
020114	Outro material - Peças	293 463
020115	Prémios, condecorações e ofertas	260 778
020116	Mercadorias para venda	1 000
02011603	Outras	1 000
020117	Ferramentas e utensílios	104 500
020118	Livros e documentação técnica	10 152
020119	Artigos honoríficos e de decoração	4 020
020120	Material de educação, cultura e recreio	44 875
020121	Outros bens	2 088 669
0202	Aquisição de serviços	60 696 370
020201	Encargos das instalações	3 144 970
020202	Limpeza e higiene	2 159 790
020203	Conservação de bens	3 334 110
020204	Locação de edifícios	2 743 449
020205	Locação de material de informática	5 000
020206	Locação de material de transporte	2 331 447
020208	Locação de outros bens	599 307
020209	Comunicações	1 180 120
020210	Transportes	824 317
020211	Representação dos serviços	59 635
020212	Seguros	587 155
020213	Deslocações e estadas	277 856
020214	Estudos, pareceres, projetos e consultadoria	5 129 946
020215	Formação	305 000
02021501	Financiada	5 000
02021502	Outros	300 000
020216	Seminários, exposições e similares	198 256
020217	Publicidade	457 224
02021701	Anúncios e publicações obrigatórias	69 100
02021702	Serviços publicitários e promocionais	388 124
020218	Vigilância e segurança	3 373 140
020219	Assistência técnica	608 826
020220	Outros trabalhos especializados	15 504 571
020222	Serviços de saúde	100
020224	Encargos de cobrança de receitas	802 500
020225	Outros serviços	17 069 651
02022501	Emolumentos para Tribunal de Contas	8 500
02022502	Outros	17 061 151



## Município do Porto

### Resumo da Despesa por Classificação Económica (2023)

Económica	Designação	Dotação
03	Juros e outros encargos	971 968
0301	Juros da dívida pública	971 788
030103	Socied.financ.-Bancos e outras instit. financeiras	971 788
03010302	Empréstimos de médio e longo prazos	971 788
0301030244	BPI - Outros investimentos	74 088
0301030245	CGD/Bankinter/CCA-Outros investimentos	239 200
0301030246	CGD-Outros investimentos	658 500
0302	Outros encargos correntes da dívida pública	180
030201	Despesas diversas	180
03020102	Manutenção das contas	80
03020199	Outros	100
04	Transferências correntes	16 984 833
0401	Sociedades e quase sociedades não financeiras	997 001
040102	Privadas	997 001
0403	Administração central	3 309 886
040301	Estado	3 309 886
04030103	Agrupamento escolar	3 094 286
04030109	Outros	215 600
0405	Administração Local	6 805 576
040501	Continente	6 805 576
04050102	Freguesias	5 511 909
0405010201	Apoios	5 511 909
04050104	Associação de Municípios	1 293 667
0406	Segurança social	500
040602	Outras transferências	500
04060201	Programas ocupacionais	500
0407	Instituições sem fins lucrativos	5 511 563
040701	Instituições sem fins lucrativos	5 511 563
04070101	Ações de interesse cultural	857 395
0407010103	Outras ações de interesse cultural	857 395
04070103	Ações de interesse turístico	223 900
0407010302	Apoios diversos de interesse turístico	223 900
04070105	Ação social	2 604 826
0407010503	Outros apoios no âmbito social	2 604 826
04070106	Proteção Civil e luta contra incêndios	40 000
04070107	Apoios na área ambiental	4 830
04070110	Outras transferências	1 780 612
0407011002	Transferências diversas	1 780 612
0408	Famílias	270 607
040802	Outras	270 607
04080201	Programas ocupacionais	22 855
04080202	Outras	157 632
04080204	Ação social escolar	90 000
04080299	Outros	120
0409	Resto do mundo	89 700
040902	União Europeia - Países membros	60 000
040903	Países terceiros e organizações internacionais	29 700
05	Subsídios	51 606 437
0501	Sociedades e quase-sociedades não financeiras	51 606 437
050101	Públicas	51 366 437
05010101	Empresas públicas municipais e intermunicipais	39 940 296
0501010101	GO Porto, EM	3 552 500

## Município do Porto

### Resumo da Despesa por Classificação Económica (2023)

Económica	Designação	Dotação
0501010102	DomusSocial, EM	3 747 563
0501010104	Porto Ambiente, EM, SA	11 619 308
0501010105	Porto Vivo, SRU, EM, SA	2 484 212
0501010106	ÁGORA, EM, SA	16 399 186
0501010107	Águas e energia do Porto, EM	2 137 527
05010102	Outras	11 426 141
0501010202	STCP	8 935 192
0501010203	STCP SERVICOS	2 490 949
050103	Privadas	240 000
05010301	Fundação Casa da Música	240 000
06	Outras despesas correntes	760 565
0602	Diversas	760 565
060201	Impostos e taxas	17 295
06020101	Impostos e taxas pagos pela autarquia	17 295
0602010199	Outras	17 295
060202	Activos incorpóreos	12 700
06020201	Direitos de autor	12 700
060203	Outras	730 570
06020301	Outras restituições	10 000
06020302	IVA pago	700 000
06020304	Serviços bancários	19 400
0602030401	Garantias	12 000
0602030402	Outras	7 400
06020305	Outras despesas	1 170
	<b>Total das Despesas Correntes:</b>	<b>242 374 737</b>
07	Aquisição de bens de capital	138 320 101
0701	Investimentos	138 320 101
070101	Terrenos	1 143 047
070102	Habitacões	47 777 084
07010201	Construcção	15 000 000
07010202	Aquisicão	10 058 084
07010203	Reparacão e beneficiação	22 719 000
070103	Edifícios	25 651 743
07010301	Instalacões de servicos	7 433 243
07010302	Instalacões desportivas e recreativas	6 760 000
07010303	Mercados e instalacões de fiscalizacão sanitária	2 450 000
07010305	Escolas	9 007 500
07010307	Outros	1 000
070104	Construcões diversas	48 572 353
07010401	Viadutos, arruamentos e obras complementares	39 640 851
07010405	Parques e iardins	7 108 697
07010413	Outros	1 822 805
070106	Material de transporte	757 531
07010602	Outro material de transporte	757 531
070107	Equipamento de informática	1 612 858
070108	Software informático	1 999 221
070109	Equipamento administrativo	472 661
070110	Equipamento básico	6 939 210
07011002	Outro	6 939 210
070111	Ferramentas e utensilios	143 150
070112	Artigos e obietos de valor	175 663
070115	Outros Investimentos	3 075 580

## Município do Porto

### Resumo da Despesa por Classificação Económica (2023)

Económica	Designação	Dotação
08	Transferências de capital	2 896 325
0801	Sociedades e quase sociedades não financeiras	1 525 410
080101	Públicas	999 410
08010101	Empresas públicas municipais e intermunicipais	999 410
0801010103	LIPOR	999 410
080102	Privadas	526 000
08010202	Transferências diversas	526 000
0805	Administração Local	20
080501	Continente	20
08050102	Freguesias	20
0805010201	Apoios	20
0807	Instituições sem fins lucrativos	1 370 895
080701	Instituições sem fins lucrativos	1 370 895
08070106	Outras transferências	1 370 895
11	Outras despesas de capital	752 583
1102	Diversas	752 583
110299	Outros	752 583
	<b>Total das Despesas de Capital:</b>	<b>141 969 009</b>
	<b>Total das Despesas Efetivas:</b>	<b>384 343 746</b>
09	Ativos financeiros	400
0907	Acções e outras participações	200
090701	Socied.e quase socied.não financeiras-Privadas	100
090702	Socied.e quase socied.não financeiras-Públicas	100
0908	Unidades de participação	200
090801	Soc. e quase sociedade não financeiras - Privadas	100
090802	Soc. e quase sociedade não financeiras - Públicas	100
10	Passivos financeiros	1 405 854
1006	Empréstimos a médio e longo prazos	1 405 854
100603	Socied.financ.-Bancos e outras instit. financeiras	1 405 854
10060342	BPI - Outros Investimentos	1 405 854
	<b>Total das Despesas Não Efetivas:</b>	<b>1 406 254</b>
	<b>Total do Orçamento de Despesa:</b>	<b>385 750 000</b>



## ORÇAMENTO. 2023



Plano Plurianual de Investimentos



# Município do Porto

## Orçamento Inicial - Plano Plurianual de Investimentos do ano 2023

Valores em EUR

Obj.	Prog.	Projeto		Designação	Código Classificação Orçamental	Forma de Realiz.	Fontes Financiamento				Resp.	Datas		Fase de Exec.	Pagamentos						Total Previsto	
		Ano/Nº	Ação				RG	RP	UE	EMPR		Início	Fim		Realizado em Períodos Anteriores	Estimativa de Realização do Período t-1	Períodos Seguintes					
																	2023	2024	2025	2026		2027
01				Cultura e Património											2 186 000	9 970 000	15 720 000	11 520 000			39 396 000	
01	002			Equipamentos e programas municipais											2 186 000	9 970 000	15 720 000	11 520 000			39 396 000	
		2023.3		Promoção Cultural											236 000						236 000	
		2023.3	2	Exposições											1 000						1 000	
01	002	2023.3	2	Outro	02 07011002	O		100		0206	01/01/2023	31/12/2023	0		1 000						1 000	
		2023.3	5	Novos Espaços Culturais											75 000						75 000	
01	002	2023.3	5	Equipamento administrativo	02 070109	O		100		0206	01/01/2023	31/12/2023	0		15 000						15 000	
01	002	2023.3	5	Outro	02 07011002	O		100		0206	01/01/2023	31/12/2023	0		60 000						60 000	
		2023.3	9	Projeto Sonoro											10 000						10 000	
01	002	2023.3	9	Outro	02 07011002	O		100		0206	01/01/2023	31/12/2023	0		10 000						10 000	
		2023.3	12	Coleção de Arte Municipal											150 000						150 000	
01	002	2023.3	12	Artigos e objetos de valor	02 070112	O		100		0206	01/01/2023	31/12/2023	0		150 000						150 000	
		2023.4		GO Porto, EM											1 950 000	9 970 000	15 720 000	11 520 000			39 160 000	
		2023.4	1	GO Porto, EM											1 950 000	9 970 000	15 720 000	11 520 000			39 160 000	
01	002	2023.4	1	Outros Investimentos	02 070115	E			100	0204	01/01/2023	31/12/2026	0		1 950 000	9 970 000	15 720 000	11 520 000			39 160 000	
02				Economia, pessoas e inovação											14 307 373	13 567 089	6 322 576	2 000 000	2 000 000		38 197 038	
02	001			Consolidação da estratégia económica da cidade											2 375 000	5 000 000					7 375 000	
		2023.10		GO Porto, EM											2 350 000	5 000 000					7 350 000	
		2023.10	1	GO Porto, EM											2 350 000	5 000 000					7 350 000	
02	001	2023.10	1	Mercados e instalações de fiscalização sanitária	02 07010303	E			100	0204	01/01/2023	31/12/2024	0		2 350 000	5 000 000					7 350 000	
		2023.19		Potenciar novas centralidades - FM											25 000						25 000	
		2023.19	2	Feiródromo											25 000						25 000	
02	001	2023.19	2	Outro	02 07011002	O		100		0215	01/01/2023	31/12/2023	0		25 000						25 000	
02	002			Educação											9 905 918	6 756 000	5 000 000	2 000 000	2 000 000		25 661 918	
		2023.33		Descentralização											185 910						185 910	
		2023.33	1	Descentralização											185 910						185 910	
02	002	2023.33	1	Equipamento de informática	02 070107	O		100		0210	01/01/2023	31/12/2025	0		10						10	
02	002	2023.33	1	Software informático	02 070108	O		100		0210	01/01/2023	31/12/2025	0		185 890						185 890	
02	002	2023.33	1	Outros Investimentos	02 070115	O		100		0210	01/01/2023	31/12/2025	0		10						10	
		2023.34		Funcionamento EB1s											568 280						568 280	
		2023.34	1	Funcionamento EB1s											568 280						568 280	

Município do Porto

Orçamento Inicial - Plano Plurianual de Investimentos do ano 2023

Valores em EUR

Obj.	Prog.	Projeto		Designação	Código Classificação Orçamental	Forma de Realiz.	Fontes Financiamento				Resp.	Datas		Fase de Exec.	Pagamentos						Total Previsto	
		Ano/Nº	Ação				RG	RP	UE	EMPR		Início	Fim		Realizado em Períodos Anteriores	Estimativa de Realização do Período t-1	Períodos Seguintes					
																	2023	2024	2025	2026		2027
02	002	2023.34	1	Equipamento de informática	02 070107	O		100			0210	01/01/2023	31/12/2023	0	568 260							568 260
02	002	2023.34	1	Software informático	02 070108	O		100			0210	01/01/2023	31/12/2023	0	10							10
02	002	2023.34	1	Outros investimentos	02 070115	O		100			0210	01/01/2023	31/12/2023	0	10							10
		<b>2023.36</b>		<b>Norte 2020 - Infraestruturas Educativas para o Ensino Escolar - ação financiada</b>											<b>69 050</b>							<b>69 050</b>
		<b>2023.36</b>	<b>1</b>	<b>Escola Básica do Falcão</b>											<b>16 536</b>							<b>16 536</b>
02	002	2023.36	1	Outro	02 07011002	O		15	85		0214	01/01/2023	31/12/2023	0	16 536							16 536
		<b>2023.36</b>	<b>2</b>	<b>Escola Básica dos Correios</b>											<b>52 514</b>							<b>52 514</b>
02	002	2023.36	2	Outro	02 07011002	O		15	85		0214	01/01/2023	31/12/2023	0	52 514							52 514
		<b>2023.50</b>		<b>Equipamento, Gestão e Manutenção</b>											<b>50 000</b>							<b>50 000</b>
		<b>2023.50</b>	<b>1</b>	<b>Equipamentos para as escolas e jardins de infância</b>											<b>50 000</b>							<b>50 000</b>
02	002	2023.50	1	Outro	02 07011002	O		100			0214	01/01/2023	31/12/2023	0	50 000							50 000
		<b>2023.51</b>		<b>DomusSocial, EM</b>											<b>4 000 000</b>	<b>3 000 000</b>	<b>3 000 000</b>					<b>10 000 000</b>
		<b>2023.51</b>	<b>1</b>	<b>DomusSocial, EM</b>											<b>2 000 000</b>	<b>3 000 000</b>	<b>3 000 000</b>					<b>8 000 000</b>
02	002	2023.51	1	Escolas	02 07010305	E		49		51	0204	01/01/2023	31/12/2025	0	2 000 000	3 000 000	3 000 000					8 000 000
		<b>2023.51</b>	<b>2</b>	<b>DomusSocial, EM-Descentralização</b>											<b>2 000 000</b>							<b>2 000 000</b>
02	002	2023.51	2	Escolas	02 07010305	E		100			0204	01/01/2023	31/12/2023	0	2 000 000							2 000 000
		<b>2023.52</b>		<b>GO Porto, EM</b>											<b>4 907 500</b>	<b>3 706 000</b>	<b>2 000 000</b>	<b>2 000 000</b>	<b>2 000 000</b>			<b>14 613 500</b>
		<b>2023.52</b>	<b>1</b>	<b>GO Porto, EM</b>											<b>4 907 500</b>	<b>3 706 000</b>	<b>2 000 000</b>	<b>2 000 000</b>	<b>2 000 000</b>			<b>14 613 500</b>
02	002	2023.52	1	Escolas	02 07010305	E				100	0204	01/01/2023	31/12/2027	0	4 907 500	3 706 000	2 000 000	2 000 000	2 000 000			14 613 500
		<b>2023.53</b>		<b>Projetos Financiados-DME</b>											<b>75 178</b>							<b>75 178</b>
		<b>2023.53</b>	<b>1</b>	<b>Norte 2020-EB Cerco-Ação financiada</b>											<b>33 705</b>							<b>33 705</b>
02	002	2023.53	1	Equipamento de informática	02 070107	O		15	85		0210	01/01/2023	31/12/2023	0	33 705							33 705
		<b>2023.53</b>	<b>2</b>	<b>Norte 2020-EB Correios-Ação financiada</b>											<b>8 506</b>							<b>8 506</b>
02	002	2023.53	2	Equipamento de informática	02 070107	O		15	85		0210	01/01/2023	31/12/2023	0	8 506							8 506
		<b>2023.53</b>	<b>3</b>	<b>Norte 2020-EB Falcão-Ação financiada</b>											<b>32 967</b>							<b>32 967</b>
02	002	2023.53	3	Equipamento de informática	02 070107	O		15	85		0210	01/01/2023	31/12/2023	0	32 967							32 967
		<b>2023.54</b>		<b>Descentralização</b>											<b>50 000</b>	<b>50 000</b>						<b>100 000</b>
		<b>2023.54</b>	<b>1</b>	<b>Educação</b>											<b>50 000</b>	<b>50 000</b>						<b>100 000</b>
02	002	2023.54	1	Outro	02 07011002	O		100			0214	01/01/2023	31/12/2024	0	50 000	50 000						100 000
<b>02</b>	<b>003</b>			<b>Inovação e transição digital</b>											<b>2 026 455</b>	<b>1 811 089</b>	<b>1 322 576</b>					<b>5 160 120</b>
		<b>2023.59</b>		<b>Protocolo, Cooperação Descentralizada, Agenda Regional e U.E. e Lusofonia</b>											<b>4 150</b>							<b>4 150</b>
		<b>2023.59</b>	<b>1</b>	<b>Eventos, Associações e Redes internacionais, Geminações e Cooperação Descentralizada.</b>											<b>4 150</b>							<b>4 150</b>
02	003	2023.59	1	Outro	02 07011002	O		100			0202	01/01/2023	31/12/2024	0	4 150							4 150





# Município do Porto

## Orçamento Inicial - Plano Plurianual de Investimentos do ano 2023

Valores em EUR

Obj.	Prog.	Projeto		Designação	Código Classificação Orçamental	Forma de Realiz.	Fontes Financiamento				Resp.	Datas		Fase de Exec.	Pagamentos						Total Previsto	
		Ano/Nº	Ação				RG	RP	UE	EMPR		Início	Fim		Realizado em Períodos Anteriores	Estimativa de Realização do Período t-1	Períodos Seguintes					
																	2023	2024	2025	2026		2027
		<b>2023.74</b>		<b>Conservação de infraestruturas</b>											<b>2 337 454</b>	<b>1 067 456</b>	<b>429 867</b>	<b>429 867</b>	<b>413 985</b>	<b>4 678 629</b>		
		<b>2023.74</b>	<b>1</b>	<b>Conservação de infraestruturas</b>											<b>2 337 454</b>	<b>1 067 456</b>	<b>429 867</b>	<b>429 867</b>	<b>413 985</b>	<b>4 678 629</b>		
03	001	2023.74	1	Parques e jardins	02 07010405	E				100		0226	01/01/2023	31/12/2027	0	1 416 447	717 087	379 498	379 498	363 616	3 256 146	
03	001	2023.74	1	Outro material de transporte	02 07010602	O				7		93	0226	01/01/2023	31/12/2027	0	634 680	300 000				934 680
03	001	2023.74	1	Outro	02 07011002	O				100			0226	01/01/2023	31/12/2027	0	274 027	50 369	50 369	50 369	50 369	475 503
03	001	2023.74	1	Ferramentas e utensílios	02 070111	O				100			0226	01/01/2023	31/12/2027	0	12 300					12 300
<b>03</b>	<b>002</b>			<b>Energia e transição energética</b>												<b>6 062 285</b>	<b>3 821 133</b>	<b>3 741 035</b>	<b>3 786 126</b>	<b>3 861 849</b>	<b>21 272 428</b>	
		<b>2023.76</b>		<b>DomusSocial, EM</b>												<b>100 000</b>	<b>10 000</b>	<b>10 000</b>			<b>120 000</b>	
		<b>2023.76</b>	<b>1</b>	<b>DomusSocial, EM - Painéis fotovoltaicos</b>												<b>100 000</b>	<b>10 000</b>	<b>10 000</b>			<b>120 000</b>	
03	002	2023.76	1	Instalações de serviços	02 07010301	E				100			0204	01/01/2023	31/12/2025	0	100 000	10 000	10 000			120 000
		<b>2023.77</b>		<b>Promoção da eficiência e diversificação energética</b>												<b>3 171 312</b>	<b>45 949</b>	<b>19 146</b>			<b>3 236 407</b>	
		<b>2023.77</b>	<b>3</b>	<b>Substituição por tecnologia LED e iluminação pública em vários arruamentos da cidade (Porto de Luz)</b>												<b>3 171 312</b>	<b>45 949</b>	<b>19 146</b>			<b>3 236 407</b>	
03	002	2023.77	3	Viadutos, arruamentos e obras complementares	02 07010401	E				100			0208	01/01/2023	31/12/2025	0	3 171 312	45 949	19 146			3 236 407
		<b>2023.79</b>		<b>Águas e Energia do Porto, EM</b>												<b>2 790 973</b>	<b>3 765 184</b>	<b>3 711 889</b>	<b>3 786 126</b>	<b>3 861 849</b>	<b>17 916 021</b>	
		<b>2023.79</b>	<b>1</b>	<b>Águas e Energia do Porto, EM</b>												<b>2 790 973</b>	<b>3 765 184</b>	<b>3 711 889</b>	<b>3 786 126</b>	<b>3 861 849</b>	<b>17 916 021</b>	
03	002	2023.79	1	Instalações de serviços	02 07010301	E				100			0204	01/01/2023	31/12/2027	0	2 790 973	3 765 184	3 711 889	3 786 126	3 861 849	17 916 021
<b>03</b>	<b>003</b>			<b>Qualidade de vida urbana</b>												<b>7 978 297</b>	<b>9 060 000</b>	<b>7 075 000</b>	<b>9 575 000</b>	<b>2 000 000</b>	<b>35 688 297</b>	
		<b>2023.80</b>		<b>Juventude</b>												<b>1 500</b>					<b>1 500</b>	
		<b>2023.80</b>	<b>1</b>	<b>DMJ-Juventude</b>												<b>1 500</b>					<b>1 500</b>	
03	003	2023.80	1	Outro	02 07011002	O				100			0221	01/01/2023	31/12/2023	0	500					500
03	003	2023.80	1	Outros Investimentos	02 070115	O				100			0221	01/01/2023	31/12/2023	0	1 000					1 000
		<b>2023.83</b>		<b>Vigilância e Segurança</b>												<b>451 500</b>					<b>451 500</b>	
		<b>2023.83</b>	<b>1</b>	<b>Segurança, receção e atendimento</b>												<b>424 000</b>					<b>424 000</b>	
03	003	2023.83	1	Outro material de transporte	02 07010602	O				100			0211	01/01/2023	31/12/2027	0	60 000					60 000
03	003	2023.83	1	Equipamento administrativo	02 070109	O				100			0211	01/01/2023	31/12/2027	0	60 000					60 000
03	003	2023.83	1	Outro	02 07011002	O				100			0211	01/01/2023	31/12/2027	0	300 000					300 000
03	003	2023.83	1	Ferramentas e utensílios	02 070111	O				100			0211	01/01/2023	31/12/2027	0	4 000					4 000
		<b>2023.83</b>	<b>2</b>	<b>Vigilância e Segurança</b>												<b>27 500</b>					<b>27 500</b>	
03	003	2023.83	2	Outro	02 07011002	O				100			0211	01/01/2023	31/12/2026	0	12 500					12 500
03	003	2023.83	2	Outros Investimentos	02 070115	O				100			0211	01/01/2023	31/12/2026	0	15 000					15 000
		<b>2023.84</b>		<b>Socorro</b>												<b>705 500</b>	<b>585 000</b>	<b>645 000</b>	<b>545 000</b>		<b>2 480 500</b>	
		<b>2023.84</b>	<b>1</b>	<b>Socorro</b>												<b>705 500</b>	<b>585 000</b>	<b>645 000</b>	<b>545 000</b>		<b>2 480 500</b>	
03	003	2023.84	1	Instalações de serviços	02 07010301	O				100			0212	01/01/2023	31/12/2026	0	25 000	25 000	25 000	25 000		100 000

# Município do Porto

## Orçamento Inicial - Plano Plurianual de Investimentos do ano 2023

Valores em EUR

Obj.	Prog.	Projeto		Designação	Código Classificação Orçamental	Forma de Realiz.	Fontes Financiamento				Resp.	Datas		Fase de Exec.	Pagamentos						Total Previsto	
		Ano/Nº	Ação				RG	RP	UE	EMPR		Início	Fim		Realizado em Períodos Anteriores	Estimativa de Realização do Período t-1	Períodos Seguintes					
																	2023	2024	2025	2026		2027
03	003	2023.84	1	Outro	02 07011002	O				100	0212	01/01/2023	31/12/2026	0	530 000	380 000	410 000	320 000				1 640 000
03	003	2023.84	1	Ferramentas e utensílios	02 070111	O			100		0212	01/01/2023	31/12/2026	0	110 500	140 000	140 000	140 000				530 500
03	003	2023.84	1	Outros investimentos	02 070115	O			100		0212	01/01/2023	31/12/2026	0	40 000	40 000	70 000	60 000				210 000
		<b>2023.86</b>		<b>Planeamento de Emergência</b>											<b>30 000</b>	<b>30 000</b>	<b>30 000</b>	<b>30 000</b>				<b>120 000</b>
		<b>2023.86</b>	<b>1</b>	<b>Planeamento de Emergência</b>											<b>30 000</b>	<b>30 000</b>	<b>30 000</b>	<b>30 000</b>				<b>120 000</b>
03	003	2023.86	1	Outro	02 07011002	O			100		0224	01/01/2023	31/12/2026	0	30 000	30 000	30 000	30 000				120 000
		<b>2023.87</b>		<b>DomusSocial, EM</b>											<b>100 000</b>	<b>100 000</b>	<b>100 000</b>					<b>300 000</b>
		<b>2023.87</b>	<b>1</b>	<b>DomusSocial, EM</b>											<b>100 000</b>	<b>100 000</b>	<b>100 000</b>					<b>300 000</b>
03	003	2023.87	1	Instalações desportivas e recreativas	02 07010302	E			100		0204	01/01/2023	31/12/2025	0	100 000	100 000	100 000					300 000
		<b>2023.88</b>		<b>GO Porto, EM</b>											<b>6 660 000</b>	<b>8 345 000</b>	<b>6 300 000</b>	<b>9 000 000</b>	<b>2 000 000</b>			<b>32 305 000</b>
		<b>2023.88</b>	<b>1</b>	<b>GO Porto, EM</b>											<b>6 660 000</b>	<b>8 345 000</b>	<b>6 300 000</b>	<b>9 000 000</b>	<b>2 000 000</b>			<b>32 305 000</b>
03	003	2023.88	1	Instalações desportivas e recreativas	02 07010302	E				100	0204	01/01/2023	31/12/2027	0	6 660 000	8 345 000	6 300 000	9 000 000	2 000 000			32 305 000
		<b>2023.90</b>		<b>Gestão do Centro de Recolha Oficial de Animais</b>											<b>29 797</b>							<b>29 797</b>
		<b>2023.90</b>	<b>1</b>	<b>Centro de Recolha Oficial de Animais</b>											<b>29 797</b>							<b>29 797</b>
03	003	2023.90	1	Outro	02 07011002	O			100		0225	01/01/2023	31/12/2024	0	29 797							29 797
<b>04</b>				<b>Urbanismo e habitação</b>											<b>61 306 572</b>	<b>56 147 207</b>	<b>57 293 762</b>	<b>41 316 200</b>	<b>20 547 174</b>			<b>236 610 915</b>
<b>04</b>	<b>001</b>			<b>Regeneração urbana</b>											<b>59 945 292</b>	<b>55 927 287</b>	<b>57 248 072</b>	<b>41 316 200</b>	<b>20 547 174</b>			<b>234 984 025</b>
		<b>2023.92</b>		<b>DomusSocial, EM</b>											<b>15 000 000</b>	<b>15 780 000</b>	<b>15 780 000</b>					<b>46 560 000</b>
		<b>2023.92</b>	<b>2</b>	<b>Outros Projetos- Lordelo</b>											<b>15 000 000</b>	<b>15 780 000</b>	<b>15 780 000</b>					<b>46 560 000</b>
04	001	2023.92	2	Construção	02 07010201	E				100	0204	01/01/2023	31/12/2025	0	15 000 000	15 780 000	15 780 000					46 560 000
		<b>2023.93</b>		<b>GO Porto, EM</b>											<b>31 902 161</b>	<b>37 992 937</b>	<b>39 524 272</b>	<b>40 363 300</b>	<b>20 547 174</b>			<b>170 329 844</b>
		<b>2023.93</b>	<b>1</b>	<b>GO Porto, EM</b>											<b>31 902 161</b>	<b>37 992 937</b>	<b>39 524 272</b>	<b>40 363 300</b>	<b>20 547 174</b>			<b>170 329 844</b>
04	001	2023.93	1	Viadutos, arruamentos e obras complementares	02 07010401	E				100	0204	01/01/2023	31/12/2027	0	31 902 161	37 992 937	39 524 272	40 363 300	20 547 174			170 329 844
		<b>2023.94</b>		<b>Aquis/Exp/Permutas de terrenos e/ou edificios</b>											<b>105 000</b>							<b>105 000</b>
		<b>2023.94</b>	<b>1</b>	<b>Aquis/Exp/Permutas de terrenos e/ou edificios</b>											<b>105 000</b>							<b>105 000</b>
04	001	2023.94	1	Terrenos	02 070101	O			100		0204	01/01/2023	31/12/2023	0	1 000							1 000
04	001	2023.94	1	Aquisição	02 07010202	O			100		0204	01/01/2023	31/12/2023	0	1 000							1 000
04	001	2023.94	1	Instalações de serviços	02 07010301	O			100		0204	01/01/2023	31/12/2023	0	1 000							1 000
04	001	2023.94	1	Mercados e instalações de fiscalização sanitária	02 07010303	O			100		0204	01/01/2023	31/12/2023	0	100 000							100 000
04	001	2023.94	1	Outros	02 07010307	O			100		0204	01/01/2023	31/12/2023	0	1 000							1 000
04	001	2023.94	1	Outros investimentos	02 070115	O			100		0204	01/01/2023	31/12/2023	0	1 000							1 000
		<b>2023.97</b>		<b>Porto Vivo, SRU</b>											<b>1 739 000</b>	<b>2 154 350</b>	<b>1 943 800</b>	<b>952 900</b>				<b>6 790 050</b>

# Município do Porto

## Orçamento Inicial - Plano Plurianual de Investimentos do ano 2023

Valores em EUR

Obj.	Prog.	Projeto		Designação	Código Classificação Orçamental	Forma de Realiz.	Fontes Financiamento				Resp.	Datas		Fase de Exec.	Pagamentos						Total Previsto	
		Ano/Nº	Ação				RG	RP	UE	EMPR		Início	Fim		Realizado em Períodos Anteriores	Estimativa de Realização do Período t-1	Períodos Seguintes					
																	2023	2024	2025	2026		2027
		2023.97	1	Porto Vivo, SRU, EM, SA											1 739 000	2 154 350	1 943 800	952 900			6 790 050	
04	001	2023.97	1	Reparação e beneficiação	02 07010203	O		100		0204	01/01/2023	31/12/2027	0		1 739 000	2 154 350	1 943 800	952 900			6 790 050	
		2023.99		Gestão de Solos e Património Imobiliário											11 199 131						11 199 131	
		2023.99	1	Aqui/Exp/Permutas de terrenos e/ou edificios											10 699 131						10 699 131	
04	001	2023.99	1	Terrenos	02 070101	O		100		0209	01/01/2023	31/12/2023	0		1 142 047						1 142 047	
04	001	2023.99	1	Aquisição	02 07010202	O		31	69	0209	01/01/2023	31/12/2023	0		9 557 084						9 557 084	
		2023.99	2	Direitos de Preferência											500 000						500 000	
04	001	2023.99	2	Aquisição	02 07010202	O		100		0209	01/01/2023	31/12/2023	0		500 000						500 000	
04	002			Qualificação do ambiente urbano e espaço público											1 361 280	219 920	45 690				1 626 890	
		2023.100		Espaço público											1 019 660						1 019 660	
		2023.100	1	Desenvolvimento de estudos e projetos do espaço público											1 019 660						1 019 660	
04	002	2023.100	1	Outros Investimentos	02 070115	O		100		0230	01/01/2023	31/12/2026	0		1 019 660						1 019 660	
		2023.101		Construção e manutenção das infraestruturas viárias											341 620	219 920	45 690				607 230	
		2023.101	1	Construção, requalificação e manutenção do espaço público											341 620	219 920	45 690				607 230	
04	002	2023.101	1	Viadutos, arruamentos e obras complementares	02 07010401	O		100		0230	01/01/2023	31/12/2027	0		291 120	219 920	45 690				556 730	
04	002	2023.101	1	Outro	02 07011002	O		100		0230	01/01/2023	31/12/2027	0		50 000						50 000	
04	002	2023.101	1	Ferramentas e utensílios	02 070111	O		100		0230	01/01/2023	31/12/2027	0		500						500	
05				Coesão social											21 358 994	23 154 250	18 469 250	14 250			62 996 744	
05	001			Grupos sociais específicos											120 000						120 000	
		2023.103		Intervenção Social											5 000						5 000	
		2023.103	1	Intervenção Social											5 000						5 000	
05	001	2023.103	1	Outro	02 07011002	O		100		0219	01/01/2023	31/12/2023	0		5 000						5 000	
		2023.104		Gabinete Gestão CATJU											15 000						15 000	
		2023.104	1	Gabinete Gestão CATJU											15 000						15 000	
05	001	2023.104	1	Outro	02 07011002	O		100		0219	01/01/2023	31/12/2023	0		15 000						15 000	
		2023.106		Creches											100 000						100 000	
		2023.106	1	Creches											100 000						100 000	
05	001	2023.106	1	Escolas	02 07010305	O		100		0219	01/01/2023	31/12/2023	0		100 000						100 000	
05	002			Saúde e respostas sociais											169 675	14 250	14 250	14 250			212 425	
		2023.107		PAOITI- Plano Ação Operação Integrada Territórios de Intervenção - Ação Financiada											49 200						49 200	
		2023.107	1	Plano Ação Operação Integrada Territórios de Intervenção - Ação Financiada											49 200						49 200	
05	002	2023.107	1	Outro	02 07011002	O		100		0221	01/01/2023	31/12/2023	0		49 200						49 200	



# Município do Porto

## Orçamento Inicial - Plano Plurianual de Investimentos do ano 2023

Valores em EUR

Obj.	Prog.	Projeto		Designação	Código Classificação Orçamental	Forma de Realiz.	Fontes Financiamento				Datas		Fase de Exec.	Pagamentos						Total Previsto				
		Ano/Nº	Ação				RG	RP	UE	EMPR	Resp.	Início		Fim	Realizado em Períodos Anteriores	Estimativa de Realização do Período t-1	Períodos Seguintes							
																	2023	2024	2025		2026	2027	2028 e seg.	
05	004	2023.129	1	Reparação e beneficiação	02 07010203	E		12		88	0204	01/01/2023	31/12/2025	0	20 905 000	22 540 000	18 380 000							61 825 000
		<b>2023.129</b>	<b>2</b>	<b>Outros projetos- Condominhas</b>											<b>75 000</b>	<b>600 000</b>	<b>75 000</b>							<b>750 000</b>
05	004	2023.129	2	Reparação e beneficiação	02 07010203	E		12		88	0204	01/01/2023	31/12/2025	0	75 000	600 000	75 000							750 000
<b>06</b>				<b>Mobilidade</b>											<b>8 360 601</b>	<b>4 358 231</b>	<b>2 609 831</b>	<b>1 623 704</b>	<b>500 000</b>					<b>17 452 367</b>
<b>06</b>	<b>001</b>			<b>Transporte público</b>											<b>979 845</b>									<b>979 845</b>
		<b>2023.130</b>		<b>Parques de estacionamento, interfaces, terminais e corredores de autocarros de alta qualidade</b>											<b>279 845</b>									<b>279 845</b>
		<b>2023.130</b>	<b>1</b>	<b>Gestão dos parques de estacionamento, interfaces, terminais e CAAQ</b>											<b>279 845</b>									<b>279 845</b>
06	001	2023.130	1	Viadutos, arruamentos e obras complementares	02 07010401	E		100			0208	01/01/2023	31/12/2024	0	207 102									207 102
06	001	2023.130	1	Outro	02 07011002	E		100			0208	01/01/2023	31/12/2024	0	72 743									72 743
		<b>2023.132</b>		<b>GO Porto, EM</b>											<b>700 000</b>									<b>700 000</b>
		<b>2023.132</b>	<b>1</b>	<b>GO Porto, EM</b>											<b>700 000</b>									<b>700 000</b>
06	001	2023.132	1	Viadutos, arruamentos e obras complementares	02 07010401	E			100		0204	01/01/2023	31/12/2023	0	700 000									700 000
<b>06</b>	<b>002</b>			<b>Modos suaves</b>											<b>1 952 000</b>	<b>2 640 000</b>	<b>1 885 000</b>	<b>1 500 000</b>	<b>500 000</b>					<b>8 477 000</b>
		<b>2023.133</b>		<b>GO Porto, EM</b>											<b>1 952 000</b>	<b>2 640 000</b>	<b>1 885 000</b>	<b>1 500 000</b>	<b>500 000</b>					<b>8 477 000</b>
		<b>2023.133</b>	<b>1</b>	<b>GO Porto, EM</b>											<b>1 952 000</b>	<b>2 640 000</b>	<b>1 885 000</b>	<b>1 500 000</b>	<b>500 000</b>					<b>8 477 000</b>
06	002	2023.133	1	Viadutos, arruamentos e obras complementares	02 07010401	E			100		0204	01/01/2023	31/12/2027	0	1 952 000	2 640 000	1 885 000	1 500 000	500 000					8 477 000
<b>06</b>	<b>004</b>			<b>Transporte individual - processo de transição</b>											<b>5 428 756</b>	<b>1 718 231</b>	<b>724 831</b>	<b>123 704</b>						<b>7 995 522</b>
		<b>2023.135</b>		<b>Intervenção e promoção da mobilidade urbana sustentável</b>											<b>677 046</b>	<b>175 343</b>								<b>852 389</b>
		<b>2023.135</b>	<b>2</b>	<b>C Streets - ação financiada</b>											<b>677 046</b>	<b>175 343</b>								<b>852 389</b>
06	004	2023.135	2	Outro	02 07011002	O		50	50		0208	01/01/2023	31/12/2025	0	677 046	175 343								852 389
		<b>2023.137</b>		<b>Gestão/ manutenção de equipamentos sinalização e seg rodoviária</b>											<b>4 751 710</b>	<b>1 542 888</b>	<b>724 831</b>	<b>123 704</b>						<b>7 143 133</b>
		<b>2023.137</b>	<b>1</b>	<b>Colocação e manutenção de sinalização e equipamentos de segurança rodoviária</b>											<b>133 350</b>	<b>21 200</b>								<b>154 550</b>
06	004	2023.137	1	Viadutos, arruamentos e obras complementares	02 07010401	E		100			0208	01/01/2023	31/12/2026	0	127 200	21 200								148 400
06	004	2023.137	1	Outro	02 07011002	O		100			0208	01/01/2023	31/12/2026	0	6 150									6 150
		<b>2023.137</b>	<b>2</b>	<b>Manutenção e expansão do sistema de gestão de mobilidade - SGM</b>											<b>4 618 360</b>	<b>1 521 688</b>	<b>724 831</b>	<b>123 704</b>						<b>6 988 583</b>
06	004	2023.137	2	Viadutos, arruamentos e obras complementares	02 07010401	E		100			0208	01/01/2023	31/12/2026	0	1 289 956	388 779	388 779	123 704						2 191 218
06	004	2023.137	2	Outro	02 07011002	O		100			0208	01/01/2023	31/12/2026	0	3 328 404	1 132 909	336 052							4 797 365
<b>07</b>				<b>Governância da Câmara</b>											<b>7 923 479</b>	<b>5 772 906</b>	<b>5 161 099</b>	<b>514 285</b>	<b>509 285</b>					<b>19 881 054</b>
<b>07</b>	<b>001</b>			<b>Funcionamento dos serviços</b>											<b>7 923 479</b>	<b>5 772 906</b>	<b>5 161 099</b>	<b>514 285</b>	<b>509 285</b>					<b>19 881 054</b>
		<b>2023.138</b>		<b>Funcionamento dos serviços - DMCS</b>											<b>44 497</b>									<b>44 497</b>
		<b>2023.138</b>	<b>1</b>	<b>Funcionamento dos serviços - DMCS</b>											<b>44 497</b>									<b>44 497</b>

# Município do Porto

## Orçamento Inicial - Plano Plurianual de Investimentos do ano 2023

Valores em EUR

Obj.	Prog.	Projeto		Designação	Código Classificação o Orçamental	Forma de Realiz.	Fontes Financiamento				Resp.	Datas		Fase de Exec.	Pagamentos						Total Previsto			
		Ano/Nº	Ação				RG	RP	UE	EMPR		Início	Fim		Realizado em Períodos Anteriores	Estimativa de Realização do Período t-1	Períodos Seguintes							
																	2023	2024	2025	2026		2027	2028 e seg.	
07	001	2023.138	1	Equipamento administrativo	02 070109	O	100				0219	01/01/2023	31/12/2027	0									40 747	40 747
07	001	2023.138	1	Outro	02 07011002	O	100				0219	01/01/2023	31/12/2027	0									3 750	3 750
		<b>2023.139</b>		<b>Funcionamento dos serviços - DME</b>																			<b>20 000</b>	<b>20 000</b>
		<b>2023.139</b>	<b>1</b>	<b>Funcionamento dos serviços - DME</b>																			<b>20 000</b>	<b>20 000</b>
07	001	2023.139	1	Equipamento administrativo	02 070109	O	100				0214	01/01/2023	31/12/2027	0									20 000	20 000
		<b>2023.140</b>		<b>Funcionamento dos serviços - DMPGA</b>																			<b>3 000</b>	<b>3 000</b>
		<b>2023.140</b>	<b>1</b>	<b>Funcionamento dos serviços - DMPGA</b>																			<b>3 000</b>	<b>3 000</b>
07	001	2023.140	1	Equipamento administrativo	02 070109	O	100				0225	01/01/2023	31/12/2027	0									3 000	3 000
		<b>2023.141</b>		<b>Funcionamento dos serviços - DMAE</b>																			<b>2 550</b>	<b>2 550</b>
		<b>2023.141</b>	<b>1</b>	<b>Funcionamento dos serviços - DMAE</b>																			<b>2 550</b>	<b>2 550</b>
07	001	2023.141	1	Equipamento administrativo	02 070109	O	100				0215	01/01/2023	31/12/2027	0									2 500	2 500
07	001	2023.141	1	Outro	02 07011002	O	100				0215	01/01/2023	31/12/2027	0									50	50
		<b>2023.142</b>		<b>Funcionamento dos serviços - DMCP</b>																			<b>596 543</b>	<b>596 543</b>
		<b>2023.142</b>	<b>1</b>	<b>Funcionamento dos serviços - DMCP</b>																			<b>100 000</b>	<b>100 000</b>
07	001	2023.142	1	Equipamento administrativo	02 070109	O	100				0206	01/01/2023	31/12/2027	0									25 000	25 000
07	001	2023.142	1	Outro	02 07011002	O	100				0206	01/01/2023	31/12/2027	0									50 000	50 000
07	001	2023.142	1	Ferramentas e utensílios	02 070111	O	100				0206	01/01/2023	31/12/2027	0									5 000	5 000
07	001	2023.142	1	Artigos e objetos de valor	02 070112	O	100				0206	01/01/2023	31/12/2027	0									20 000	20 000
		<b>2023.142</b>	<b>2</b>	<b>Gestão das Bibliotecas</b>																			<b>45 000</b>	<b>45 000</b>
07	001	2023.142	2	Equipamento administrativo	02 070109	O	100				0206	01/01/2023	31/12/2023	0									5 000	5 000
07	001	2023.142	2	Outro	02 07011002	O	100				0206	01/01/2023	31/12/2023	0									40 000	40 000
		<b>2023.142</b>	<b>3</b>	<b>Gestão e Manutenção de Coleções e Espaços - Museu da Cidade</b>																			<b>33 000</b>	<b>33 000</b>
07	001	2023.142	3	Outro	02 07011002	O	100				0206	01/01/2023	31/12/2023	0									30 000	30 000
07	001	2023.142	3	Ferramentas e utensílios	02 070111	O	100				0206	01/01/2023	31/12/2023	0									3 000	3 000
		<b>2023.142</b>	<b>4</b>	<b>TMP - infraestruturas</b>																			<b>290 493</b>	<b>290 493</b>
07	001	2023.142	4	Instalações de serviços	02 07010301	O	100				0206	01/01/2023	31/12/2023	0									272 270	272 270
07	001	2023.142	4	Outro	02 07011002	O	100				0206	01/01/2023	31/12/2023	0									18 223	18 223
		<b>2023.142</b>	<b>5</b>	<b>Abrigo dos Pequenos</b>																			<b>128 050</b>	<b>128 050</b>
07	001	2023.142	5	Outro	02 07011002	O	100				0206	01/01/2023	31/12/2023	0									128 000	128 000
07	001	2023.142	5	Ferramentas e utensílios	02 070111	O	100				0206	01/01/2023	31/12/2023	0									50	50
		<b>2023.147</b>		<b>Funcionamento dos serviços - DMGPO</b>																			<b>10 000</b>	<b>10 000</b>
		<b>2023.147</b>	<b>1</b>	<b>Funcionamento dos serviços - DMGPO</b>																			<b>10 000</b>	<b>10 000</b>
07	001	2023.147	1	Equipamento administrativo	02 070109	O	100				0205	01/01/2023	31/12/2027	0									10 000	10 000
		<b>2023.157</b>		<b>Funcionamento interno do DMRIP</b>																			<b>5 663</b>	<b>5 663</b>





# Município do Porto

## Orçamento Inicial - Plano Plurianual de Investimentos do ano 2023

Valores em EUR

Obj.	Prog.	Projeto		Designação	Código Classificação Orçamental	Forma de Realiz.	Fontes Financiamento				Resp.	Datas		Fase de Exec.	Pagamentos						Total Previsto	
		Ano/Nº	Ação				RG	RP	UE	EMPR		Início	Fim		Realizado em Períodos Anteriores	Estimativa de Realização do Período t-1	Períodos Seguintes					
																	2023	2024	2025	2026		2027
		<b>2023.174</b>	<b>1</b>	<b>Funcionamento administrativo e técnico de suporte ao DMF</b>											<b>11 000</b>						<b>11 000</b>	
07	001	2023.174	1	Equipamento administrativo	02 070109	O	100			0218	01/01/2023	31/12/2027	0	8 000							8 000	
07	001	2023.174	1	Outro	02 07011002	O	100			0218	01/01/2023	31/12/2027	0	3 000							3 000	
		<b>2023.178</b>		<b>Aquisição de equipamento informático e de comunicações</b>											<b>984 000</b>						<b>984 000</b>	
		<b>2023.178</b>	<b>1</b>	<b>Equipamento de redes e de suporte aos SI</b>											<b>959 400</b>						<b>959 400</b>	
07	001	2023.178	1	Equipamento de informática	02 070107	O	100			0210	01/01/2023	31/12/2023	0	959 400							959 400	
		<b>2023.178</b>	<b>2</b>	<b>Equipamentos de voz</b>											<b>24 600</b>						<b>24 600</b>	
07	001	2023.178	2	Outro	02 07011002	O	100			0210	01/01/2023	31/12/2023	0	24 600							24 600	
		<b>2023.179</b>		<b>Licenciamento e manutenção de aplicações informáticas</b>											<b>1 588 836</b>	<b>650 621</b>	<b>296 814</b>				<b>2 536 271</b>	
		<b>2023.179</b>	<b>1</b>	<b>Licenciamento, desenvolvimento e manutenção de software</b>											<b>1 588 836</b>	<b>650 621</b>	<b>296 814</b>				<b>2 536 271</b>	
07	001	2023.179	1	Software informático	02 070108	O	100			0210	01/01/2023	31/12/2025	0	1 588 836	650 621	296 814					2 536 271	
		<b>2023.180</b>		<b>Funcionamento geral dos serviços</b>											<b>51 900</b>						<b>51 900</b>	
		<b>2023.180</b>	<b>1</b>	<b>Funcionamento dos serviços - DMSI</b>											<b>7 500</b>						<b>7 500</b>	
07	001	2023.180	1	Equipamento administrativo	02 070109	O	100			0210	01/01/2023	31/12/2027	0	5 000							5 000	
07	001	2023.180	1	Outros Investimentos	02 070115	O	100			0210	01/01/2023	31/12/2027	0	2 500							2 500	
		<b>2023.180</b>	<b>2</b>	<b>Despesas Transversais</b>											<b>44 400</b>						<b>44 400</b>	
07	001	2023.180	2	Outros Investimentos	02 070115	O	100			0210	01/01/2023	31/12/2027	0	44 400							44 400	
		<b>2023.181</b>		<b>Reorganização e modernização dos serviços</b>											<b>12 000</b>	<b>5 000</b>	<b>5 000</b>	<b>5 000</b>			<b>27 000</b>	
		<b>2023.181</b>	<b>1</b>	<b>Funcionamento dos serviços - SMPC</b>											<b>12 000</b>	<b>5 000</b>	<b>5 000</b>	<b>5 000</b>			<b>27 000</b>	
07	001	2023.181	1	Equipamento administrativo	02 070109	O	100			0224	01/01/2023	31/12/2027	0	6 000							6 000	
07	001	2023.181	1	Outro	02 07011002	O	100			0224	01/01/2023	31/12/2027	0	1 000							1 000	
07	001	2023.181	1	Ferramentas e utensílios	02 070111	O	100			0224	01/01/2023	31/12/2027	0	5 000	5 000	5 000	5 000				20 000	
		<b>2023.182</b>		<b>Funcionamento dos serviços</b>											<b>20 000</b>						<b>20 000</b>	
		<b>2023.182</b>	<b>1</b>	<b>Funcionamento dos serviços - DMRF</b>											<b>20 000</b>						<b>20 000</b>	
07	001	2023.182	1	Equipamento administrativo	02 070109	O	100			0204	01/01/2023	31/12/2027	0	20 000							20 000	
		<b>2023.183</b>		<b>DomusSocial, EM</b>											<b>2 865 000</b>	<b>3 970 000</b>	<b>4 350 000</b>				<b>11 185 000</b>	
		<b>2023.183</b>	<b>1</b>	<b>DomusSocial, EM - Func. dos serviços</b>											<b>2 865 000</b>	<b>3 970 000</b>	<b>4 350 000</b>				<b>11 185 000</b>	
07	001	2023.183	1	Instalações de serviços	02 07010301	E	62		38	0204	01/01/2023	31/12/2025	0	2 865 000	3 970 000	4 350 000					11 185 000	
		<b>2023.186</b>		<b>GO Porto, EM</b>											<b>1 378 000</b>	<b>1 138 000</b>	<b>500 000</b>	<b>500 000</b>	<b>500 000</b>		<b>4 016 000</b>	
		<b>2023.186</b>	<b>1</b>	<b>GO Porto, EM - Func dos Serviços</b>											<b>1 378 000</b>	<b>1 138 000</b>	<b>500 000</b>	<b>500 000</b>	<b>500 000</b>		<b>4 016 000</b>	
07	001	2023.186	1	Instalações de serviços	02 07010301	E			100	0204	01/01/2023	31/12/2027	0	1 378 000	1 138 000	500 000	500 000	500 000			4 016 000	
		<b>2023.187</b>		<b>Funcionamento dos serviços - DMDU</b>											<b>115 000</b>						<b>115 000</b>	
		<b>2023.187</b>	<b>1</b>	<b>Funcionamento dos serviços - DMDU</b>											<b>115 000</b>						<b>115 000</b>	

# Município do Porto

## Orçamento Inicial - Plano Plurianual de Investimentos do ano 2023

Valores em EUR

Obj.	Prog.	Projeto		Designação	Código Classificação Orçamental	Forma de Realiz.	Fontes Financiamento				Resp.	Datas		Fase de Exec.	Pagamentos						Total Previsto			
		Ano/Nº	Ação				RG	RP	UE	EMPR		Início	Fim		Realizado em Períodos Anteriores	Estimativa de Realização do Período t-1	Períodos Seguintes							
																	2023	2024	2025	2026		2027	2028 e seg.	
07	001	2023.187	1	Equipamento administrativo	02 070109	O		100			0209	01/01/2023	31/12/2027	0			25 000							25 000
07	001	2023.187	1	Outro	02 07011002	O		100			0209	01/01/2023	31/12/2027	0			90 000							90 000
		<b>2023.188</b>		<b>Funcionamento interno</b>													<b>13 500</b>							<b>13 500</b>
		<b>2023.188</b>	<b>1</b>	<b>Funcionamento dos serviços - EM</b>													<b>13 500</b>							<b>13 500</b>
07	001	2023.188	1	Equipamento administrativo	02 070109	O		100			0201	01/01/2023	31/12/2027	0			13 500							13 500
		<b>2023.189</b>		<b>Funcionamento dos serviços</b>													<b>200</b>							<b>200</b>
		<b>2023.189</b>	<b>1</b>	<b>Funcionamento dos serviços - DMPSQVJ</b>													<b>200</b>							<b>200</b>
07	001	2023.189	1	Equipamento administrativo	02 070109	O		100			0221	01/01/2023	31/12/2027	0			100							100
07	001	2023.189	1	Outro	02 07011002	O		100			0221	01/01/2023	31/12/2027	0			100							100
		<b>2023.191</b>		<b>Funcionamento dos serviços - DepMEP</b>													<b>16 200</b>							<b>16 200</b>
		<b>2023.191</b>	<b>1</b>	<b>Funcionamento dos serviços - DepMEP</b>													<b>16 200</b>							<b>16 200</b>
07	001	2023.191	1	Equipamento administrativo	02 070109	O		100			0230	01/01/2023	31/12/2027	0			15 000							15 000
07	001	2023.191	1	Outro	02 07011002	O		100			0230	01/01/2023	31/12/2027	0			1 000							1 000
07	001	2023.191	1	Ferramentas e utensílios	02 070111	O		100			0230	01/01/2023	31/12/2027	0			200							200
		<b>2023.192</b>		<b>Funcionamento dos serviços - DMTI</b>													<b>2 100</b>							<b>2 100</b>
		<b>2023.192</b>	<b>1</b>	<b>Funcionamento dos serviços-DMTI</b>													<b>2 100</b>							<b>2 100</b>
07	001	2023.192	1	Equipamento administrativo	02 070109	O		100			0231	01/01/2023	01/01/2027	0			2 000							2 000
07	001	2023.192	1	Outro	02 07011002	O		100			0231	01/01/2023	01/01/2027	0			100							100
<b>Total Geral:</b>														<b>138 320 101</b>	<b>132 901 422</b>	<b>125 591 520</b>	<b>75 401 532</b>	<b>31 507 393</b>		<b>503 721 968</b>				

100

**O ÓRGÃO EXECUTIVO**

Em \_\_\_\_ de \_\_\_\_\_ de \_\_\_\_

---

**O ÓRGÃO DELIBERATIVO**

Em \_\_\_\_ de \_\_\_\_\_ de \_\_\_\_

---

## ORÇAMENTO. 2023



Grandes Opções do Plano



# Município do Porto

## Orçamento Inicial - Grandes Opções do Plano do ano 2023

Valores em EUR

Obj.	Prog.	Projeto		Designação	Código Classificação Orçamental	Forma de Realiz.	Fontes Financiamento				Resp.	Datas		Fase de Exec.	Pagamentos						Total Previsto	
		Ano/Nº	Ação				RG	RP	UE	EMPR		Início	Fim		Realizado em Períodos Anteriores	Estimativa de Realização do Período t-1	Períodos Seguintes					
																	2023	2024	2025	2026		2027
01				Cultura e Património											17 080 676	10 418 300	15 843 000	11 643 000	123 000	2 091 000	57 198 976	
01	001			Apoio e Financiamento à criação contemporânea											368 500	198 000	123 000	123 000	123 000	2 091 000	3 026 500	
		2023.1		Promoção Cultural											170 500						170 500	
		2023.1	1	Criatório, Shuttle e Porto Film Comission											170 500						170 500	
01	001	2023.1	1	Outras ações de interesse cultural	02 0407010103	O		100		0206	01/01/2023	31/12/2023	0		170 500						170 500	
		2023.2		Fundação de Serralves											198 000	198 000	123 000	123 000	123 000	2 091 000	2 856 000	
		2023.2	1	Fundação de Serralves											198 000	198 000	123 000	123 000	123 000	2 091 000	2 856 000	
01	001	2023.2	1	Outros trabalhos especializados	02 020220	O		100		0206	01/01/2023	31/12/2044	0		123 000	123 000	123 000	123 000	123 000	2 091 000	2 706 000	
01	001	2023.2	1	Outras transferências	02 08070106	O		100		0206	01/01/2023	31/12/2044	0		75 000	75 000					150 000	
01	002			Equipamentos e programas municipais											16 712 176	10 220 300	15 720 000	11 520 000			54 172 476	
		2023.3		Promoção Cultural											1 715 845	250 300					1 966 145	
		2023.3	1	Produção Cultural											80 670	20 200					100 870	
01	002	2023.3	1	Prêmios, condecorações e ofertas	02 020115	O		100		0206	01/01/2023	31/12/2024	0		8 000	5 000					13 000	
01	002	2023.3	1	Outros bens	02 020121	O		100		0206	01/01/2023	31/12/2024	0		1 000	1 000					2 000	
01	002	2023.3	1	Conservação de bens	02 020203	O		100		0206	01/01/2023	31/12/2024	0		30 000	500					30 500	
01	002	2023.3	1	Locação de outros bens	02 020208	O		100		0206	01/01/2023	31/12/2024	0		500	100					600	
01	002	2023.3	1	Transportes	02 020210	O		100		0206	01/01/2023	31/12/2024	0		1 500	500					2 000	
01	002	2023.3	1	Seguros	02 020212	O		100		0206	01/01/2023	31/12/2024	0		175						175	
01	002	2023.3	1	Deslocações e estadas	02 020213	O		100		0206	01/01/2023	31/12/2024	0		5 000	5 000					10 000	
01	002	2023.3	1	Estudos, pareceres, projetos e consultadoria	02 020214	O		100		0206	01/01/2023	31/12/2024	0		2 485	100					2 585	
01	002	2023.3	1	Serviços publicitários e promocionais	02 02021702	O		100		0206	01/01/2023	31/12/2024	0		10						10	
01	002	2023.3	1	Outros trabalhos especializados	02 020220	O		100		0206	01/01/2023	31/12/2024	0		25 000	5 000					30 000	
01	002	2023.3	1	Outros	02 02022502	O		100		0206	01/01/2023	31/12/2024	0		6 000	2 500					8 500	
01	002	2023.3	1	Direitos de autor	02 06020201	O		100		0206	01/01/2023	31/12/2024	0		1 000	500					1 500	
		2023.3	2	Exposições											222 500							222 500
01	002	2023.3	2	Outras	02 02011603	O		100		0206	01/01/2023	31/12/2023	0		250							250
01	002	2023.3	2	Outros bens	02 020121	O		100		0206	01/01/2023	31/12/2023	0		19 750							19 750
01	002	2023.3	2	Conservação de bens	02 020203	O		100		0206	01/01/2023	31/12/2023	0		1 000							1 000
01	002	2023.3	2	Locação de outros bens	02 020208	O		100		0206	01/01/2023	31/12/2023	0		2 000							2 000
01	002	2023.3	2	Transportes	02 020210	O		100		0206	01/01/2023	31/12/2023	0		30 000							30 000
01	002	2023.3	2	Seguros	02 020212	O		100		0206	01/01/2023	31/12/2023	0		3 500							3 500
01	002	2023.3	2	Outros trabalhos especializados	02 020220	O		100		0206	01/01/2023	31/12/2023	0		100 000							100 000
01	002	2023.3	2	Outros	02 02022502	O		100		0206	01/01/2023	31/12/2023	0		65 000							65 000
01	002	2023.3	2	Outro	02 07011002	O		100		0206	01/01/2023	31/12/2023	0		1 000							1 000

# Município do Porto

## Orçamento Inicial - Grandes Opções do Plano do ano 2023

Valores em EUR

Obj.	Prog.	Projeto		Designação	Código Classificação o Orçamental	Forma de Realiz.	Fontes Financiamento				Resp.	Datas		Fase de Exec.	Pagamentos						Total Previsto						
		Ano/Nº	Ação				RG	RP	UE	EMPR		Início	Fim		Realizado em Períodos Anteriores	Estimativa de Realização do Período t-1	Períodos Seguintes										
																	2023	2024	2025	2026		2027	2028 e seg.				
		<b>2023.3</b>	<b>3</b>	<b>Apoios, Coproduções e Prémios</b>																		<b>737 175</b>	<b>230 000</b>		<b>967 175</b>		
01	002	2023.3	3	Outros trabalhos especializados	02 020220	O		100			0206	01/01/2023	31/12/2024	0			70 180		30 000						100 180		
01	002	2023.3	3	Outros	02 02022502	O		100			0206	01/01/2023	31/12/2024	0			100									100	
01	002	2023.3	3	Outras ações de interesse cultural	02 0407010103	O		100			0206	01/01/2023	31/12/2024	0			666 895		200 000							866 895	
		<b>2023.3</b>	<b>4</b>	<b>Feira do Livro</b>																						<b>2 100</b>	
01	002	2023.3	4	Outros bens	02 020121	O		100			0206	01/01/2023	31/12/2024	0			100									100	
01	002	2023.3	4	Locação de outros bens	02 020208	O		100			0206	01/01/2023	31/12/2024	0			100									100	
01	002	2023.3	4	Transportes	02 020210	O		100			0206	01/01/2023	31/12/2024	0			100		100							200	
01	002	2023.3	4	Representação dos serviços	02 020211	O		100			0206	01/01/2023	31/12/2024	0			100									100	
01	002	2023.3	4	Outros trabalhos especializados	02 020220	O		100			0206	01/01/2023	31/12/2024	0			600									600	
01	002	2023.3	4	Outros	02 02022502	O		100			0206	01/01/2023	31/12/2024	0			500									500	
01	002	2023.3	4	Direitos de autor	02 06020201	O		100			0206	01/01/2023	31/12/2024	0			500									500	
		<b>2023.3</b>	<b>5</b>	<b>Novos Espaços Culturais</b>																							<b>283 000</b>
01	002	2023.3	5	Outras	02 02011603	O		100			0206	01/01/2023	31/12/2023	0			200									200	
01	002	2023.3	5	Outros bens	02 020121	O		100			0206	01/01/2023	31/12/2023	0			10 000									10 000	
01	002	2023.3	5	Conservação de bens	02 020203	O		100			0206	01/01/2023	31/12/2023	0			1 700									1 700	
01	002	2023.3	5	Locação de outros bens	02 020208	O		100			0206	01/01/2023	31/12/2023	0			2 100									2 100	
01	002	2023.3	5	Transportes	02 020210	O		100			0206	01/01/2023	31/12/2023	0			7 000									7 000	
01	002	2023.3	5	Estudos, pareceres, projetos e consultadoria	02 020214	O		100			0206	01/01/2023	31/12/2023	0			27 000									27 000	
01	002	2023.3	5	Outros trabalhos especializados	02 020220	O		100			0206	01/01/2023	31/12/2023	0			100 000									100 000	
01	002	2023.3	5	Outros	02 02022502	O		100			0206	01/01/2023	31/12/2023	0			60 000									60 000	
01	002	2023.3	5	Equipamento administrativo	02 070109	O		100			0206	01/01/2023	31/12/2023	0			15 000									15 000	
01	002	2023.3	5	Outro	02 07011002	O		100			0206	01/01/2023	31/12/2023	0			60 000									60 000	
		<b>2023.3</b>	<b>6</b>	<b>Sinalética Museu da Cidade</b>																							<b>13 800</b>
01	002	2023.3	6	Outros trabalhos especializados	02 020220	O		100			0206	01/01/2023	31/12/2023	0			10 000									10 000	
01	002	2023.3	6	Outros	02 02022502	O		100			0206	01/01/2023	31/12/2023	0			3 800									3 800	
		<b>2023.3</b>	<b>7</b>	<b>Programação Performativa</b>																							<b>29 100</b>
01	002	2023.3	7	Outras	02 02011603	O		100			0206	01/01/2023	31/12/2023	0			50									50	
01	002	2023.3	7	Outros bens	02 020121	O		100			0206	01/01/2023	31/12/2023	0			800									800	
01	002	2023.3	7	Locação de outros bens	02 020208	O		100			0206	01/01/2023	31/12/2023	0			1 200									1 200	
01	002	2023.3	7	Transportes	02 020210	O		100			0206	01/01/2023	31/12/2023	0			500									500	
01	002	2023.3	7	Seguros	02 020212	O		100			0206	01/01/2023	31/12/2023	0			150									150	
01	002	2023.3	7	Outros trabalhos especializados	02 020220	O		100			0206	01/01/2023	31/12/2023	0			18 400									18 400	
01	002	2023.3	7	Outros	02 02022502	O		100			0206	01/01/2023	31/12/2023	0			8 000									8 000	
		<b>2023.3</b>	<b>8</b>	<b>Projeto Editorial</b>																							<b>85 000</b>
01	002	2023.3	8	Outros bens	02 020121	O		100			0206	01/01/2023	31/12/2023	0			500									500	
01	002	2023.3	8	Outros trabalhos especializados	02 020220	O		100			0206	01/01/2023	31/12/2023	0			60 000									60 000	

# Município do Porto

## Orçamento Inicial - Grandes Opções do Plano do ano 2023

Valores em EUR

Obj.	Prog.	Projeto		Designação	Código Classificação o Orçamental	Forma de Realiz.	Fontes Financiamento				Resp.	Datas		Fase de Exec.	Pagamentos						Total Previsto									
		Ano/Nº	Ação				RG	RP	UE	EMPR		Início	Fim		Realizado em Períodos Anteriores	Estimativa de Realização do Período t-1	Períodos Seguintes													
																	2023	2024	2025	2026		2027	2028 e seg.							
01	002	2023.3	8	Outros	02 02022502	O					0206	01/01/2023	31/12/2023	0									24 500	24 500						
		<b>2023.3</b>	<b>9</b>	<b>Projeto Sonoro</b>																				<b>40 000</b>	<b>40 000</b>					
01	002	2023.3	9	Transportes	02 020210	O					0206	01/01/2023	31/12/2023	0										100	100					
01	002	2023.3	9	Outros trabalhos especializados	02 020220	O					0206	01/01/2023	31/12/2023	0										20 000	20 000					
01	002	2023.3	9	Outros	02 02022502	O					0206	01/01/2023	31/12/2023	0										9 900	9 900					
01	002	2023.3	9	Outro	02 07011002	O					0206	01/01/2023	31/12/2023	0										10 000	10 000					
		<b>2023.3</b>	<b>10</b>	<b>Projeto Educativo</b>																					<b>60 000</b>	<b>60 000</b>				
01	002	2023.3	10	Transportes	02 020210	O					0206	01/01/2023	31/12/2023	0										2 000	2 000					
01	002	2023.3	10	Outros trabalhos especializados	02 020220	O					0206	01/01/2023	31/12/2023	0										33 000	33 000					
01	002	2023.3	10	Outros	02 02022502	O					0206	01/01/2023	31/12/2023	0										25 000	25 000					
		<b>2023.3</b>	<b>11</b>	<b>Plataformas</b>																					<b>11 100</b>	<b>11 100</b>				
01	002	2023.3	11	Transportes	02 020210	O					0206	01/01/2023	31/12/2023	0										2 600	2 600					
01	002	2023.3	11	Outros trabalhos especializados	02 020220	O					0206	01/01/2023	31/12/2023	0										5 000	5 000					
01	002	2023.3	11	Outros	02 02022502	O					0206	01/01/2023	31/12/2023	0										3 500	3 500					
		<b>2023.3</b>	<b>12</b>	<b>Coleção de Arte Municipal</b>																					<b>151 500</b>	<b>151 500</b>				
01	002	2023.3	12	Seguros	02 020212	O					0206	01/01/2023	31/12/2023	0										1 500	1 500					
01	002	2023.3	12	Artigos e objetos de valor	02 070112	O					0206	01/01/2023	31/12/2023	0										150 000	150 000					
		<b>2023.4</b>		<b>GO Porto, EM</b>																					<b>1 950 000</b>	<b>9 970 000</b>	<b>15 720 000</b>	<b>11 520 000</b>	<b>39 160 000</b>	
		<b>2023.4</b>	<b>1</b>	<b>GO Porto, EM</b>																					<b>1 950 000</b>	<b>9 970 000</b>	<b>15 720 000</b>	<b>11 520 000</b>	<b>39 160 000</b>	
01	002	2023.4	1	Outros Investimentos	02 070115	E					0204	01/01/2023	31/12/2026	0										1 950 000	9 970 000	15 720 000	11 520 000	39 160 000		
		<b>2023.5</b>		<b>ÁGORA EM, SA</b>																					<b>13 046 331</b>	<b>13 046 331</b>				
		<b>2023.5</b>	<b>1</b>	<b>ÁGORA EM, SA</b>																					<b>13 046 331</b>	<b>13 046 331</b>				
01	002	2023.5	1	Outros	02 02022502	O					0204	01/01/2023	31/12/2023	0										5 265 709	5 265 709					
01	002	2023.5	1	ÁGORA, EM, SA	02 0501010106	O					0204	01/01/2023	31/12/2023	0										7 780 622	7 780 622					
<b>02</b>				<b>Economia, pessoas e inovação</b>																					<b>37 520 863</b>	<b>24 522 811</b>	<b>8 990 828</b>	<b>2 350 000</b>	<b>2 000 000</b>	<b>75 384 502</b>
<b>02</b>	<b>001</b>			<b>Consolidação da estratégia económica da cidade</b>																					<b>9 974 994</b>	<b>5 106 641</b>	<b>23 032</b>		<b>15 104 667</b>	
		<b>2023.6</b>		<b>Potenciar o conhecimento e a ação informada</b>																					<b>83 500</b>	<b>83 500</b>				
		<b>2023.6</b>	<b>1</b>	<b>Observatório do Comércio do Porto</b>																					<b>1 500</b>	<b>1 500</b>				
02	001	2023.6	1	Outros trabalhos especializados	02 020220	O					0215	01/01/2023	31/12/2023	0										1 000	1 000					
02	001	2023.6	1	Outros	02 02022502	O					0215	01/01/2023	31/12/2023	0										500	500					
		<b>2023.6</b>	<b>2</b>	<b>Estudos de suporte à atividade</b>																					<b>51 000</b>	<b>51 000</b>				
02	001	2023.6	2	Outros trabalhos especializados	02 020220	O					0215	01/01/2023	31/12/2023	0										50 000	50 000					
02	001	2023.6	2	Outros	02 02022502	O					0215	01/01/2023	31/12/2023	0										1 000	1 000					

## Município do Porto

**Orçamento Inicial - Grandes Opções do Plano do ano 2023**

Valores em EUR

Obj.	Prog.	Projeto		Designação	Código Classificaçã o Orçamental	Forma de Realiz.	Fontes Financiamento				Resp.	Datas		Fase de Exec.	Pagamentos						Total Previsto	
		Ano/Nº	Ação				RG	RP	UE	EMPR		Início	Fim		Realizado em Períodos Anteriores	Estimativa de Realização do Período t-1	Períodos Seguintes					
																	2023	2024	2025	2026		2027
		<b>2023.6</b>	<b>3</b>	<b>Fórum internacional do comércio</b>															<b>31 000</b>	<b>31 000</b>		
02	001	2023.6	3	Outros trabalhos especializados	02 020220	O	100			0215	01/01/2023	31/12/2023	0	30 000							30 000	
02	001	2023.6	3	Outros	02 02022502	O	100			0215	01/01/2023	31/12/2023	0	1 000							1 000	
		<b>2023.7</b>		<b>Promover e dar visibilidade à atividade comercial</b>															<b>158 163</b>	<b>158 163</b>		
		<b>2023.7</b>	<b>1</b>	<b>Shop in Porto</b>															<b>125 315</b>	<b>125 315</b>		
02	001	2023.7	1	Outros trabalhos especializados	02 020220	O	100			0215	01/01/2023	31/12/2023	0	116 690							116 690	
02	001	2023.7	1	Outros	02 02022502	O	100			0215	01/01/2023	31/12/2023	0	8 625							8 625	
		<b>2023.7</b>	<b>2</b>	<b>Promoção de dinâmicas de consumo</b>															<b>32 848</b>	<b>32 848</b>		
02	001	2023.7	2	Locação de outros bens	02 020208	O	100			0215	01/01/2023	31/12/2023	0	6 000							6 000	
02	001	2023.7	2	Outros trabalhos especializados	02 020220	O	100			0215	01/01/2023	31/12/2023	0	25 598							25 598	
02	001	2023.7	2	Outros	02 02022502	O	100			0215	01/01/2023	31/12/2023	0	1 000							1 000	
02	001	2023.7	2	Direitos de autor	02 06020201	O	100			0215	01/01/2023	31/12/2023	0	250							250	
		<b>2023.8</b>		<b>Comunicar e divulgar o setor do Comércio</b>															<b>46 426</b>	<b>46 426</b>		
		<b>2023.8</b>	<b>1</b>	<b>Comunicação com os comerciantes</b>															<b>36 826</b>	<b>36 826</b>		
02	001	2023.8	1	Outros trabalhos especializados	02 020220	O	100			0215	01/01/2023	30/12/2023	0	36 326							36 326	
02	001	2023.8	1	Outros	02 02022502	O	100			0215	01/01/2023	30/12/2023	0	500							500	
		<b>2023.8</b>	<b>2</b>	<b>Divulgação e comunicação externa</b>															<b>9 600</b>	<b>9 600</b>		
02	001	2023.8	2	Outros trabalhos especializados	02 020220	O	100			0215	01/01/2023	31/12/2023	0	9 100							9 100	
02	001	2023.8	2	Outros	02 02022502	O	100			0215	01/01/2023	31/12/2023	0	500							500	
		<b>2023.9</b>		<b>Promoção do Comércio Tradicional e de Proximidade</b>															<b>10 877</b>	<b>10 877</b>		
		<b>2023.9</b>	<b>1</b>	<b>Porto de Tradição</b>															<b>4 296</b>	<b>4 296</b>		
02	001	2023.9	1	Outros	02 02022502	O	100			0215	01/01/2023	31/12/2023	0	4 296							4 296	
		<b>2023.9</b>	<b>2</b>	<b>Material Temático</b>															<b>6 581</b>	<b>6 581</b>		
02	001	2023.9	2	Outros trabalhos especializados	02 020220	O	100			0215	01/01/2023	31/12/2023	0	6 581							6 581	
		<b>2023.10</b>		<b>GO Porto, EM</b>										<b>2 350 000</b>	<b>5 000 000</b>						<b>7 350 000</b>	
		<b>2023.10</b>	<b>1</b>	<b>GO Porto, EM</b>										<b>2 350 000</b>	<b>5 000 000</b>						<b>7 350 000</b>	
02	001	2023.10	1	Mercados e instalações de fiscalização sanitária	02 07010303	E			100	0204	01/01/2023	31/12/2024	0	2 350 000	5 000 000						7 350 000	
		<b>2023.11</b>		<b>Cooperar e criar sinergias</b>															<b>10 001</b>	<b>10 001</b>		
		<b>2023.11</b>	<b>1</b>	<b>Apoios, parcerias e associativismo</b>															<b>3 501</b>	<b>3 501</b>		
02	001	2023.11	1	Outros trabalhos especializados	02 020220	O	100			0215	01/01/2023	31/12/2023	0	3 000							3 000	
02	001	2023.11	1	Outros	02 02022502	O	100			0215	01/01/2023	31/12/2023	0	500							500	
02	001	2023.11	1	Privadas	02 040102	O	100			0215	01/01/2023	31/12/2023	0	1							1	
		<b>2023.11</b>	<b>2</b>	<b>Participação em eventos de entidades externas</b>															<b>6 500</b>	<b>6 500</b>		



# Município do Porto

## Orçamento Inicial - Grandes Opções do Plano do ano 2023

Valores em EUR

Obj.	Prog.	Projeto		Designação	Código Classificação o Orçamental	Forma de Realiz.	Fontes Financiamento				Resp.	Datas		Fase de Exec.	Pagamentos						Total Previsto						
		Ano/Nº	Ação				RG	RP	UE	EMPR		Início	Fim		Realizado em Períodos Anteriores	Estimativa de Realização do Período t-1	Períodos Seguintes										
																	2023	2024	2025	2026		2027	2028 e seg.				
02	001	2023.11	2	Outros trabalhos especializados	02 020220	O		100			0215	01/01/2023	31/12/2023	0							6 000						6 000
02	001	2023.11	2	Outros	02 02022502	O		100			0215	01/01/2023	31/12/2023	0													500
		<b>2023.12</b>		<b>Valorizar o legado e o património identitário da cidade</b>																							<b>551 526</b>
		<b>2023.12</b>	<b>1</b>	<b>Porto de Tradição</b>																							<b>543 405</b>
02	001	2023.12	1	Outros trabalhos especializados	02 020220	O		100			0215	01/01/2023	31/12/2023	0													1 554
02	001	2023.12	1	Outros	02 02022502	O		100			0215	01/01/2023	31/12/2023	0													16 851
02	001	2023.12	1	Transferências diversas	02 08010202	O		100			0215	01/01/2023	31/12/2023	0													525 000
		<b>2023.12</b>	<b>2</b>	<b>Concursos de Montras</b>																							<b>8 121</b>
02	001	2023.12	2	Prémios, condecorações e ofertas	02 020115	O		100			0215	01/01/2023	31/12/2023	0													1 141
02	001	2023.12	2	Outros trabalhos especializados	02 020220	O		100			0215	01/01/2023	31/12/2023	0													500
02	001	2023.12	2	Outros	02 02022502	O		100			0215	01/01/2023	31/12/2023	0													1 230
02	001	2023.12	2	Apoios diversos de interesse turístico	02 0407010302	O		100			0215	01/01/2023	31/12/2023	0													5 250
		<b>2023.13</b>		<b>Capacitar e tornar os negócios competitivos</b>																							<b>84 236</b>
		<b>2023.13</b>	<b>1</b>	<b>Programa de formação online síncrona e assíncrona, modular e customizável</b>																							<b>48 736</b>
02	001	2023.13	1	Outros trabalhos especializados	02 020220	O		100			0215	01/01/2023	31/12/2023	0													38 736
02	001	2023.13	1	Outros	02 02022502	O		100			0215	01/01/2023	31/12/2023	0													10 000
		<b>2023.13</b>	<b>2</b>	<b>Programa Acelerador da Digitalização do Comércio de Rua e de Proximidade</b>																							<b>35 500</b>
02	001	2023.13	2	Outros trabalhos especializados	02 020220	O		100			0215	01/01/2023	31/12/2023	0													35 000
02	001	2023.13	2	Outros	02 02022502	O		100			0215	01/01/2023	31/12/2023	0													500
		<b>2023.14</b>		<b>Valorizar eixos comerciais geográficos específicos da cidade</b>																							<b>254 490</b>
		<b>2023.14</b>	<b>1</b>	<b>Intervenções estruturais em ruas comerciais</b>																							<b>180 500</b>
02	001	2023.14	1	Outros trabalhos especializados	02 020220	O		100			0215	01/01/2023	31/12/2023	0													180 000
02	001	2023.14	1	Outros	02 02022502	O		100			0215	01/01/2023	31/12/2023	0													500
		<b>2023.14</b>	<b>2</b>	<b>Instalações artísticas de rua</b>																							<b>67 090</b>
02	001	2023.14	2	Outros trabalhos especializados	02 020220	O		100			0215	01/01/2023	31/12/2023	0													35 000
02	001	2023.14	2	Outros	02 02022502	O		100			0215	01/01/2023	31/12/2023	0													32 090
		<b>2023.14</b>	<b>3</b>	<b>Centro de Informação de Consumo e Arbitragem do Porto - CICAP</b>																							<b>6 900</b>
02	001	2023.14	3	Transferências diversas	02 0407011002	O		100			0215	01/01/2023	31/12/2023	0													6 900
		<b>2023.15</b>		<b>Promover o conhecimento e a informação - AL</b>																							<b>1 730</b>
		<b>2023.15</b>	<b>1</b>	<b>Regulamento para a criação das Zonas de Crescimento Sustentável do Alojamento Local</b>																							<b>1 730</b>
02	001	2023.15	1	Outros trabalhos especializados	02 020220	O		100			0215	01/01/2023	31/12/2023	0													1 230
02	001	2023.15	1	Outros	02 02022502	O		100			0215	01/01/2023	31/12/2023	0													500
		<b>2023.16</b>		<b>Promover a transição digital e a inovação nos serviços - AL</b>																							<b>182 190</b>
		<b>2023.16</b>	<b>1</b>	<b>Nova versão da plataforma de gestão da Taxa Municipal Turística</b>																							<b>138 850</b>

# Município do Porto

## Orçamento Inicial - Grandes Opções do Plano do ano 2023

Valores em EUR

Obj.	Prog.	Projeto		Designação	Código Classificação Orçamental	Forma de Realiz.	Fontes Financiamento				Datas		Fase de Exec.	Pagamentos						Total Previsto				
		Ano/Nº	Ação				RG	RP	UE	EMPR	Resp.	Início		Fim	Realizado em Períodos Anteriores	Estimativa de Realização do Período t-1	Períodos Seguintes							
																	2023	2024	2025		2026	2027	2028 e seg.	
02	001	2023.16	1	Outros trabalhos especializados	02 020220	O		100				0215	01/01/2023	31/12/2023	0								138 350	138 350
02	001	2023.16	1	Outros	02 02022502	O		100				0215	01/01/2023	31/12/2023	0								500	500
		<b>2023.16</b>	<b>2</b>	<b>Gestão da informação estatística relativa ao Marketplace do Alojamento Local</b>																			<b>22 840</b>	<b>22 840</b>
02	001	2023.16	2	Outros trabalhos especializados	02 020220	O		100				0215	01/01/2023	31/12/2023	0								22 340	22 340
02	001	2023.16	2	Outros	02 02022502	O		100				0215	01/01/2023	31/12/2023	0								500	500
		<b>2023.16</b>	<b>3</b>	<b>Plataforma para a otimização das ferramentas e procedimentos de registo , cancelamento, cessação de</b>																			<b>20 500</b>	<b>20 500</b>
02	001	2023.16	3	Outros trabalhos especializados	02 020220	O		100				0215	01/01/2023	31/12/2023	0								20 000	20 000
02	001	2023.16	3	Outros	02 02022502	O		100				0215	01/01/2023	31/12/2023	0								500	500
		<b>2023.17</b>		<b>Contribuir para a dinamização do trabalho em rede - AL</b>																			<b>54 585</b>	<b>54 585</b>
		<b>2023.17</b>	<b>1</b>	<b>Implementação do plano de atividades do Mediador de Alojamento Local</b>																			<b>49 085</b>	<b>49 085</b>
02	001	2023.17	1	Outros trabalhos especializados	02 020220	O		100				0215	01/01/2023	31/12/2023	0								48 585	48 585
02	001	2023.17	1	Outros	02 02022502	O		100				0215	01/01/2023	31/12/2023	0								500	500
		<b>2023.17</b>	<b>2</b>	<b>Parcerias com associações representativas do setor</b>																			<b>5 500</b>	<b>5 500</b>
02	001	2023.17	2	Outros trabalhos especializados	02 020220	O		100				0215	01/01/2023	31/12/2023	0								5 000	5 000
02	001	2023.17	2	Outros	02 02022502	O		100				0215	01/01/2023	31/12/2023	0								500	500
		<b>2023.18</b>		<b>Potenciar informação de apoio à decisão - FM</b>																			<b>6 500</b>	<b>6 500</b>
		<b>2023.18</b>	<b>1</b>	<b>Partilha de conhecimento para a promoção do desenvolvimento deste setor de atividade</b>																			<b>6 500</b>	<b>6 500</b>
02	001	2023.18	1	Outros trabalhos especializados	02 020220	O		100				0215	01/01/2023	31/12/2023	0								6 000	6 000
02	001	2023.18	1	Outros	02 02022502	O		100				0215	01/01/2023	31/12/2023	0								500	500
		<b>2023.19</b>		<b>Potenciar novas centralidades - FM</b>																			<b>39 245</b>	<b>39 245</b>
		<b>2023.19</b>	<b>1</b>	<b>Material promocional temático</b>																			<b>9 545</b>	<b>9 545</b>
02	001	2023.19	1	Outros trabalhos especializados	02 020220	O		100				0215	01/01/2023	31/12/2023	0								9 045	9 045
02	001	2023.19	1	Outros	02 02022502	O		100				0215	01/01/2023	31/12/2023	0								500	500
		<b>2023.19</b>	<b>2</b>	<b>Feiródromo</b>																			<b>29 700</b>	<b>29 700</b>
02	001	2023.19	2	Vestuário e artigos pessoais	02 020107	O		100				0215	01/01/2023	31/12/2023	0								1 200	1 200
02	001	2023.19	2	Outros trabalhos especializados	02 020220	O		100				0215	01/01/2023	31/12/2023	0								3 000	3 000
02	001	2023.19	2	Outros	02 02022502	O		100				0215	01/01/2023	31/12/2023	0								500	500
02	001	2023.19	2	Outro	02 07011002	O		100				0215	01/01/2023	31/12/2023	0								25 000	25 000
		<b>2023.20</b>		<b>Capacitar os Comerciantes, Feirantes e Artesãos - FM</b>																			<b>2 000</b>	<b>2 000</b>
		<b>2023.20</b>	<b>1</b>	<b>Diagnóstico de necessidades e desenvolvimento de um plano de formação à medida</b>																			<b>2 000</b>	<b>2 000</b>
02	001	2023.20	1	Outros trabalhos especializados	02 020220	O		100				0215	01/01/2023	31/12/2023	0								1 500	1 500
02	001	2023.20	1	Outros	02 02022502	O		100				0215	01/01/2023	31/12/2023	0								500	500
		<b>2023.21</b>		<b>Dar visibilidade às Feiras e Mercados - FM</b>																			<b>25 750</b>	<b>25 750</b>
		<b>2023.21</b>	<b>1</b>	<b>Promoção de atividades artísticas de dinamização dos espaços de Feiras e Mercados</b>																			<b>25 750</b>	<b>25 750</b>

# Município do Porto

## Orçamento Inicial - Grandes Opções do Plano do ano 2023

Valores em EUR

Obj.	Prog.	Projeto		Designação	Código Classificação Orçamental	Forma de Realiz.	Fontes Financiamento				Resp.	Datas		Fase de Exec.	Pagamentos						Total Previsto		
		Ano/Nº	Ação				RG	RP	UE	EMPR		Início	Fim		Realizado em Períodos Anteriores	Estimativa de Realização do Período t-1	Períodos Seguintes						
																	2023	2024	2025	2026		2027	2028 e seg.
02	001	2023.21	1	Prémios, condecorações e ofertas	02 020115	O		100			0215	01/01/2023	31/12/2023	0		350							350
02	001	2023.21	1	Outros trabalhos especializados	02 020220	O		100			0215	01/01/2023	31/12/2023	0		12 000							12 000
02	001	2023.21	1	Outros	02 0202502	O		100			0215	01/01/2023	31/12/2023	0		1 400							1 400
02	001	2023.21	1	Apoios diversos de interesse turístico	02 0407010302	O		100			0215	01/01/2023	31/12/2023	0		12 000							12 000
		<b>2023.22</b>		<b>Talento e Empregabilidade</b>												<b>423 229</b>	<b>85 239</b>	<b>23 032</b>				<b>531 500</b>	
		<b>2023.22</b>	<b>1</b>	<b>Promoção do Talento e Empregabilidade</b>												<b>423 229</b>	<b>85 239</b>	<b>23 032</b>				<b>531 500</b>	
02	001	2023.22	1	Limpeza e higiene	02 020202	O		100			0227	01/01/2023	31/12/2025	0		4 400							4 400
02	001	2023.22	1	Conservação de bens	02 020203	O		100			0227	01/01/2023	31/12/2025	0		250							250
02	001	2023.22	1	Locação de outros bens	02 020208	O		100			0227	01/01/2023	31/12/2025	0		30 000							30 000
02	001	2023.22	1	Comunicações	02 020209	O		100			0227	01/01/2023	31/12/2025	0		500							500
02	001	2023.22	1	Deslocações e estadas	02 020213	O		100			0227	01/01/2023	31/12/2025	0		10 000							10 000
02	001	2023.22	1	Estudos, pareceres, projetos e consultadoria	02 020214	O		100			0227	01/01/2023	31/12/2025	0		50 000							50 000
02	001	2023.22	1	Seminários, exposições e similares	02 020216	O		100			0227	01/01/2023	31/12/2025	0		30 000							30 000
02	001	2023.22	1	Serviços publicitários e promocionais	02 02021702	O		100			0227	01/01/2023	31/12/2025	0		36 685							36 685
02	001	2023.22	1	Outros trabalhos especializados	02 020220	O		100			0227	01/01/2023	31/12/2025	0		102 129	85 239	23 032					210 400
02	001	2023.22	1	Privadas	02 040102	O		100			0227	01/01/2023	31/12/2025	0		150 000							150 000
02	001	2023.22	1	Transferências diversas	02 0407011002	O		100			0227	01/01/2023	31/12/2025	0		9 265							9 265
		<b>2023.23</b>		<b>Empreendedorismo</b>												<b>265 200</b>							<b>265 200</b>
		<b>2023.23</b>	<b>1</b>	<b>Promoção e Capacitação do Ecosistema Empreendedor</b>												<b>265 200</b>							<b>265 200</b>
02	001	2023.23	1	Locação de outros bens	02 020208	O		100			0227	01/01/2023	31/12/2023	0		27 060							27 060
02	001	2023.23	1	Comunicações	02 020209	O		100			0227	01/01/2023	31/12/2023	0		500							500
02	001	2023.23	1	Deslocações e estadas	02 020213	O		100			0227	01/01/2023	31/12/2023	0		10 000							10 000
02	001	2023.23	1	Estudos, pareceres, projetos e consultadoria	02 020214	O		100			0227	01/01/2023	31/12/2023	0		73 800							73 800
02	001	2023.23	1	Seminários, exposições e similares	02 020216	O		100			0227	01/01/2023	31/12/2023	0		10 000							10 000
02	001	2023.23	1	Serviços publicitários e promocionais	02 02021702	O		100			0227	01/01/2023	31/12/2023	0		24 600							24 600
02	001	2023.23	1	Outros trabalhos especializados	02 020220	O		100			0227	01/01/2023	31/12/2023	0		118 240							118 240
02	001	2023.23	1	Outros	02 0202502	O		100			0227	01/01/2023	31/12/2023	0		1 000							1 000
		<b>2023.24</b>		<b>GIEE</b>												<b>191 549</b>	<b>10 455</b>						<b>202 004</b>
		<b>2023.24</b>	<b>1</b>	<b>Informação e Estudos Estratégicos</b>												<b>191 549</b>	<b>10 455</b>						<b>202 004</b>
02	001	2023.24	1	Comunicações	02 020209	O		100			0227	01/01/2023	31/12/2024	0		500							500
02	001	2023.24	1	Deslocações e estadas	02 020213	O		100			0227	01/01/2023	31/12/2024	0		7 000							7 000
02	001	2023.24	1	Estudos, pareceres, projetos e consultadoria	02 020214	O		100			0227	01/01/2023	31/12/2024	0		69 125							69 125
02	001	2023.24	1	Serviços publicitários e promocionais	02 02021702	O		100			0227	01/01/2023	31/12/2024	0		1 000							1 000
02	001	2023.24	1	Outros trabalhos especializados	02 020220	O		100			0227	01/01/2023	31/12/2024	0		112 924	10 455						123 379
02	001	2023.24	1	Outros	02 0202502	O		100			0227	01/01/2023	31/12/2024	0		1 000							1 000
		<b>2023.25</b>		<b>Dinamização Económica e Atração de Investimento</b>												<b>321 072</b>	<b>10 947</b>						<b>332 019</b>

# Município do Porto

## Orçamento Inicial - Grandes Opções do Plano do ano 2023

Valores em EUR

Obj.	Prog.	Projeto		Designação	Código Classificação Orçamental	Forma de Realiz.	Fontes Financiamento				Datas		Fase de Exec.	Pagamentos						Total Previsto		
		Ano/Nº	Ação				RG	RP	UE	EMPR	Resp.	Início		Fim	Realizado em Períodos Anteriores	Estimativa de Realização do Período t-1	Períodos Seguintes					
																	2023	2024	2025		2026	2027
		<b>2023.25</b>	<b>1</b>	<b>Dinamização e Atração de Investimento</b>										<b>285 166</b>	<b>492</b>					<b>285 658</b>		
02	001	2023.25	1	Comunicações	02 020209	O		100		0227	01/01/2023	31/12/2024	0		500					500		
02	001	2023.25	1	Deslocações e estadas	02 020213	O		100		0227	01/01/2023	31/12/2024	0		5 000					5 000		
02	001	2023.25	1	Estudos, pareceres, projetos e consultadoria	02 020214	O		100		0227	01/01/2023	31/12/2024	0		61 500					61 500		
02	001	2023.25	1	Serviços publicitários e promocionais	02 02021702	O		100		0227	01/01/2023	31/12/2024	0		30 261					30 261		
02	001	2023.25	1	Outros trabalhos especializados	02 020220	O		100		0227	01/01/2023	31/12/2024	0		186 905	492				187 397		
02	001	2023.25	1	Outros	02 02022502	O		100		0227	01/01/2023	31/12/2024	0		1 000					1 000		
		<b>2023.25</b>	<b>2</b>	<b>Estudos estratégicos</b>											<b>35 906</b>	<b>10 455</b>				<b>46 361</b>		
02	001	2023.25	2	Outros trabalhos especializados	02 020220	O		100		0227	01/01/2023	31/12/2024	0		35 906	10 455				46 361		
		<b>2023.26</b>		<b>Talento, Emprego e Competências</b>											<b>33 077</b>					<b>33 077</b>		
		<b>2023.26</b>	<b>1</b>	<b>Porto Talent Office</b>											<b>33 077</b>					<b>33 077</b>		
02	001	2023.26	1	Outros trabalhos especializados	02 020220	O		100		0227	01/01/2023	31/12/2023	0		33 077					33 077		
		<b>2023.27</b>		<b>Promoção Económica da Cidade</b>											<b>941 198</b>					<b>941 198</b>		
		<b>2023.27</b>	<b>1</b>	<b>Cooperação e Relações Económicas</b>											<b>941 198</b>					<b>941 198</b>		
02	001	2023.27	1	Outros bens	02 020121	O		100		0227	01/01/2023	31/12/2023	0		47 060					47 060		
02	001	2023.27	1	Locação de outros bens	02 020208	O		100		0227	01/01/2023	31/12/2023	0		94 120					94 120		
02	001	2023.27	1	Estudos, pareceres, projetos e consultadoria	02 020214	O		100		0227	01/01/2023	31/12/2023	0		94 120					94 120		
02	001	2023.27	1	Serviços publicitários e promocionais	02 02021702	O		100		0227	01/01/2023	31/12/2023	0		141 180					141 180		
02	001	2023.27	1	Outros trabalhos especializados	02 020220	O		100		0227	01/01/2023	31/12/2023	0		170 598					170 598		
02	001	2023.27	1	Outros	02 02022502	O		100		0227	01/01/2023	31/12/2023	0		94 120					94 120		
02	001	2023.27	1	Transferências diversas	02 0407011002	O		100		0227	01/01/2023	31/12/2023	0		300 000					300 000		
		<b>2023.28</b>		<b>Internacionalização da Marca Porto.</b>											<b>2 098 200</b>					<b>2 098 200</b>		
		<b>2023.28</b>	<b>1</b>	<b>Plataforma para lojas de turismo - TPNP, ER</b>											<b>8 000</b>					<b>8 000</b>		
02	001	2023.28	1	Apoios diversos de interesse turístico	02 0407010302	O		100		0231	01/01/2023	31/12/2023	0		8 000					8 000		
		<b>2023.28</b>	<b>2</b>	<b>Promoção Externa do Destino - ATP.AR</b>											<b>180 000</b>					<b>180 000</b>		
02	001	2023.28	2	Apoios diversos de interesse turístico	02 0407010302	O		100		0231	01/01/2023	31/12/2023	0		180 000					180 000		
		<b>2023.28</b>	<b>3</b>	<b>Great Wine Capitals</b>											<b>59 550</b>					<b>59 550</b>		
02	001	2023.28	3	Prémios, condecorações e ofertas	02 020115	O		100		0231	01/01/2023	31/12/2023	0		100					100		
02	001	2023.28	3	Locação de outros bens	02 020208	O		100		0231	01/01/2023	31/12/2023	0		1 000					1 000		
02	001	2023.28	3	Transportes	02 020210	O		100		0231	01/01/2023	31/12/2023	0		1 000					1 000		
02	001	2023.28	3	Outros trabalhos especializados	02 020220	O		100		0231	01/01/2023	31/12/2023	0		39 200					39 200		
02	001	2023.28	3	Outros	02 02022502	O		100		0231	01/01/2023	31/12/2023	0		250					250		
02	001	2023.28	3	Apoios diversos de interesse turístico	02 0407010302	O		100		0231	01/01/2023	31/12/2023	0		18 000					18 000		
		<b>2023.28</b>	<b>4</b>	<b>European Film Commission Network</b>											<b>650</b>					<b>650</b>		
02	001	2023.28	4	Apoios diversos de interesse turístico	02 0407010302	O		100		0231	01/01/2023	31/12/2023	0		650					650		

# Município do Porto

## Orçamento Inicial - Grandes Opções do Plano do ano 2023

Valores em EUR

Obj.	Prog.	Projeto		Designação	Código Classificaçã o Orçamental	Forma de Realiz.	Fontes Financiamento				Resp.	Datas		Fase de Exec.	Pagamentos						Total Previsto		
		Ano/Nº	Ação				RG	RP	UE	EMPR		Início	Fim		Realizado em Períodos Anteriores	Estimativa de Realização do Período t-1	Períodos Seguintes						
																	2023	2024	2025	2026		2027	2028 e seg.
		<b>2023.28</b>	<b>5</b>	<b>Criação de parcerias e redes de cooperação internacional</b>																	<b>340 000</b>	<b>340 000</b>	
02	001	2023.28	5	Locação de outros bens	02 020208	O		100		0231	01/01/2023	31/12/2023	0									500	500
02	001	2023.28	5	Transportes	02 020210	O		100		0231	01/01/2023	31/12/2023	0									500	500
02	001	2023.28	5	Outros trabalhos especializados	02 020220	O		100		0231	01/01/2023	31/12/2023	0									338 500	338 500
02	001	2023.28	5	Outros	02 02022502	O		100		0231	01/01/2023	31/12/2023	0									500	500
		<b>2023.28</b>	<b>6</b>	<b>Promoção de estratégias de digitalização e comunicação</b>																		<b>840 000</b>	<b>840 000</b>
02	001	2023.28	6	Locação de outros bens	02 020208	O		100		0231	01/01/2023	31/12/2023	0									500	500
02	001	2023.28	6	Transportes	02 020210	O		100		0231	01/01/2023	31/12/2023	0									500	500
02	001	2023.28	6	Outros trabalhos especializados	02 020220	O		100		0231	01/01/2023	31/12/2023	0									838 500	838 500
02	001	2023.28	6	Outros	02 02022502	O		100		0231	01/01/2023	31/12/2023	0									500	500
		<b>2023.28</b>	<b>7</b>	<b>Apoio à participação em eventos nacionais e internacionais</b>																		<b>410 000</b>	<b>410 000</b>
02	001	2023.28	7	Locação de outros bens	02 020208	O		100		0231	01/01/2023	31/12/2023	0									500	500
02	001	2023.28	7	Transportes	02 020210	O		100		0231	01/01/2023	31/12/2023	0									500	500
02	001	2023.28	7	Outros trabalhos especializados	02 020220	O		100		0231	01/01/2023	31/12/2023	0									408 500	408 500
02	001	2023.28	7	Outros	02 02022502	O		100		0231	01/01/2023	31/12/2023	0									500	500
		<b>2023.28</b>	<b>8</b>	<b>Envolvimento da comunidade local e criação de mecânicas de divulgação</b>																		<b>260 000</b>	<b>260 000</b>
02	001	2023.28	8	Locação de outros bens	02 020208	O		100		0231	01/01/2023	31/12/2023	0									500	500
02	001	2023.28	8	Transportes	02 020210	O		100		0231	01/01/2023	31/12/2023	0									500	500
02	001	2023.28	8	Outros trabalhos especializados	02 020220	O		100		0231	01/01/2023	31/12/2023	0									258 500	258 500
02	001	2023.28	8	Outros	02 02022502	O		100		0231	01/01/2023	31/12/2023	0									500	500
		<b>2023.29</b>		<b>Acolhimento e Comercialização</b>																		<b>720 000</b>	<b>720 000</b>
		<b>2023.29</b>	<b>1</b>	<b>Serviços de Acolhimento e Promoção - Contrato ATP</b>																		<b>720 000</b>	<b>720 000</b>
02	001	2023.29	1	Outros trabalhos especializados	02 020220	O		100		0231	01/01/2023	31/12/2023	0									720 000	720 000
		<b>2023.30</b>		<b>Promoção do Turismo no Porto</b>																		<b>755 050</b>	<b>755 050</b>
		<b>2023.30</b>	<b>1</b>	<b>Ações Complementares de Turismo</b>																		<b>570 050</b>	<b>570 050</b>
02	001	2023.30	1	Prémios, condecorações e ofertas	02 020115	O		100		0231	01/01/2023	31/12/2023	0									50 000	50 000
02	001	2023.30	1	Outros trabalhos especializados	02 020220	O		100		0231	01/01/2023	31/12/2023	0									510 000	510 000
02	001	2023.30	1	Outros	02 02022502	O		100		0231	01/01/2023	31/12/2023	0									10 050	10 050
		<b>2023.30</b>	<b>2</b>	<b>Identidade Visual Turismo do Porto</b>																		<b>45 000</b>	<b>45 000</b>
02	001	2023.30	2	Locação de outros bens	02 020208	O		100		0231	01/01/2023	31/12/2023	0									10 000	10 000
02	001	2023.30	2	Outros trabalhos especializados	02 020220	O		100		0231	01/01/2023	31/12/2023	0									34 500	34 500
02	001	2023.30	2	Outros	02 02022502	O		100		0231	01/01/2023	31/12/2023	0									500	500
		<b>2023.30</b>	<b>3</b>	<b>Rebranding website www.visitporto.travel</b>																		<b>140 000</b>	<b>140 000</b>
02	001	2023.30	3	Outros trabalhos especializados	02 020220	O		100		0231	01/01/2023	31/12/2023	0									139 500	139 500
02	001	2023.30	3	Outros	02 02022502	O		100		0231	01/01/2023	31/12/2023	0									500	500

# Município do Porto

## Orçamento Inicial - Grandes Opções do Plano do ano 2023

Valores em EUR

Obj.	Prog.	Projeto		Designação	Código Classificação o Orçamental	Forma de Realiz.	Fontes Financiamento				Resp.	Datas		Fase de Exec.	Pagamentos						Total Previsto						
		Ano/Nº	Ação				RG	RP	UE	EMPR		Início	Fim		Realizado em Períodos Anteriores	Estimativa de Realização do Período t-1	Períodos Seguintes										
																	2023	2024	2025	2026		2027	2028 e seg.				
		<b>2023.31</b>		<b>Qualificação da Oferta Turística</b>															<b>213 900</b>		<b>213 900</b>						
		<b>2023.31</b>	<b>1</b>	<b>Programa Confiança Porto_Qualificação Alojamento</b>															<b>99 900</b>		<b>99 900</b>						
02	001	2023.31	1	Locação de outros bens	02 020208	O		100		0231	01/01/2023	31/12/2023	0								10 000	10 000					
02	001	2023.31	1	Outros trabalhos especializados	02 020220	O		100		0231	01/01/2023	31/12/2023	0								40 000	40 000					
02	001	2023.31	1	Outros	02 0202502	O		100		0231	01/01/2023	31/12/2023	0								49 900	49 900					
		<b>2023.31</b>	<b>2</b>	<b>Programa Confiança Porto-Qualificação Circuitos Turísticos</b>																	<b>31 000</b>	<b>31 000</b>					
02	001	2023.31	2	Outros trabalhos especializados	02 020220	O		100		0231	01/01/2023	31/12/2023	0								30 000	30 000					
02	001	2023.31	2	Outros	02 0202502	O		100		0231	01/01/2023	31/12/2023	0								1 000	1 000					
		<b>2023.31</b>	<b>3</b>	<b>Programa Confiança Porto-Qualificação Animação de Rua</b>																		<b>13 000</b>	<b>13 000</b>				
02	001	2023.31	3	Outros trabalhos especializados	02 020220	O		100		0231	01/01/2023	31/12/2023	0								10 000	10 000					
02	001	2023.31	3	Outros	02 0202502	O		100		0231	01/01/2023	31/12/2023	0								3 000	3 000					
		<b>2023.31</b>	<b>4</b>	<b>Porto para Todos - conteúdos acessíveis</b>																		<b>70 000</b>	<b>70 000</b>				
02	001	2023.31	4	Locação de outros bens	02 020208	O		100		0231	01/01/2023	31/12/2023	0								500	500					
02	001	2023.31	4	Outros trabalhos especializados	02 020220	O		100		0231	01/01/2023	31/12/2023	0								69 000	69 000					
02	001	2023.31	4	Outros	02 0202502	O		100		0231	01/01/2023	31/12/2023	0								500	500					
		<b>2023.32</b>		<b>Qualificação e Capacitação</b>																		<b>151 300</b>	<b>151 300</b>				
		<b>2023.32</b>	<b>1</b>	<b>Programa "Formação Mais Próxima"</b>																		<b>45 000</b>	<b>45 000</b>				
02	001	2023.32	1	Locação de outros bens	02 020208	O		100		0231	01/01/2023	31/12/2023	0								30 000	30 000					
02	001	2023.32	1	Outros trabalhos especializados	02 020220	O		100		0231	01/01/2023	31/12/2023	0								14 500	14 500					
02	001	2023.32	1	Outros	02 0202502	O		100		0231	01/01/2023	31/12/2023	0								500	500					
		<b>2023.32</b>	<b>2</b>	<b>Turismo nas Escolas</b>																		<b>106 300</b>	<b>106 300</b>				
02	001	2023.32	2	Transportes	02 020210	O		100		0231	01/01/2023	31/12/2023	0								10 000	10 000					
02	001	2023.32	2	Outros trabalhos especializados	02 020220	O		100		0231	01/01/2023	31/12/2023	0								90 000	90 000					
02	001	2023.32	2	Outros	02 0202502	O		100		0231	01/01/2023	31/12/2023	0								6 300	6 300					
<b>02</b>	<b>002</b>			<b>Educação</b>																		<b>22 550 773</b>	<b>15 873 535</b>	<b>5 904 541</b>	<b>2 350 000</b>	<b>2 000 000</b>	<b>48 678 849</b>
		<b>2023.33</b>		<b>Descentralização</b>																		<b>508 618</b>	<b>86 163</b>	<b>46 082</b>	<b>640 863</b>		
		<b>2023.33</b>	<b>1</b>	<b>Descentralização</b>																		<b>508 618</b>	<b>86 163</b>	<b>46 082</b>	<b>640 863</b>		
02	002	2023.33	1	Comunicações	02 020209	O		100		0210	01/01/2023	31/12/2025	0								101 964	23 670	3 049	128 683			
02	002	2023.33	1	Assistência técnica	02 020219	O		100		0210	01/01/2023	31/12/2025	0								200 477	62 493	43 033	306 003			
02	002	2023.33	1	Outros	02 0202502	O		100		0210	01/01/2023	31/12/2025	0								20 267			20 267			
02	002	2023.33	1	Equipamento de informática	02 070107	O		100		0210	01/01/2023	31/12/2025	0								10			10			
02	002	2023.33	1	Software informático	02 070108	O		100		0210	01/01/2023	31/12/2025	0								185 890			185 890			
02	002	2023.33	1	Outros Investimentos	02 070115	O		100		0210	01/01/2023	31/12/2025	0								10			10			
		<b>2023.34</b>		<b>Funcionamento EB1s</b>																		<b>604 009</b>			<b>604 009</b>		

# Município do Porto

## Orçamento Inicial - Grandes Opções do Plano do ano 2023

Valores em EUR

Obj.	Prog.	Projeto		Designação	Código Classificação o Orçamental	Forma de Realiz.	Fontes Financiamento				Datas		Fase de Exec.	Pagamentos						Total Previsto					
		Ano/Nº	Ação				RG	RP	UE	EMPR	Resp.	Início		Fim	Realizado em Períodos Anteriores	Estimativa de Realização do Período t-1	Períodos Seguintes								
																	2023	2024	2025		2026	2027	2028 e seg.		
		<b>2023.34</b>	<b>1</b>	<b>Funcionamento EB1s</b>																<b>604 009</b>	<b>604 009</b>				
02	002	2023.34	1	Assistência técnica	02 020219	O		100			0210	01/01/2023	31/12/2023	0								13 014	13 014		
02	002	2023.34	1	Outros	02 02022502	O		100			0210	01/01/2023	31/12/2023	0								22 715	22 715		
02	002	2023.34	1	Equipamento de informática	02 070107	O		100			0210	01/01/2023	31/12/2023	0								568 260	568 260		
02	002	2023.34	1	Software informático	02 070108	O		100			0210	01/01/2023	31/12/2023	0								10	10		
02	002	2023.34	1	Outros investimentos	02 070115	O		100			0210	01/01/2023	31/12/2023	0								10	10		
		<b>2023.35</b>		<b>Programa para a Melhoria Socioeducativa - Ação Financiada</b>																		<b>192 308</b>	<b>634 617</b>	<b>288 459</b>	<b>1 115 384</b>
		<b>2023.35</b>	<b>1</b>	<b>Mediação para a Melhoria Socioeducativa Escolar (MedMSE)</b>																		<b>192 308</b>	<b>634 617</b>	<b>288 459</b>	<b>1 115 384</b>
02	002	2023.35	1	Outros trabalhos especializados	02 020220	O			100		0214	01/03/2023	31/12/2025	0								192 308	634 617	288 459	1 115 384
		<b>2023.36</b>		<b>Norte 2020 - Infraestruturas Educativas para o Ensino Escolar - ação financiada</b>																		<b>80 190</b>			<b>80 190</b>
		<b>2023.36</b>	<b>1</b>	<b>Escola Básica do Falcão</b>																		<b>24 496</b>			<b>24 496</b>
02	002	2023.36	1	Material de educação, cultura e recreio	02 020120	O		15	85		0214	01/01/2023	31/12/2023	0								7 960			7 960
02	002	2023.36	1	Outro	02 07011002	O		15	85		0214	01/01/2023	31/12/2023	0								16 536			16 536
		<b>2023.36</b>	<b>2</b>	<b>Escola Básica dos Correios</b>																		<b>55 694</b>			<b>55 694</b>
02	002	2023.36	2	Material de educação, cultura e recreio	02 020120	O		15	85		0214	01/01/2023	31/12/2023	0								3 180			3 180
02	002	2023.36	2	Outro	02 07011002	O		15	85		0214	01/01/2023	31/12/2023	0								52 514			52 514
		<b>2023.37</b>		<b>Expansão e Acompanhamento da Educação Pré escolar</b>																		<b>100 000</b>			<b>100 000</b>
		<b>2023.37</b>	<b>1</b>	<b>Porto de Apoio à Família</b>																		<b>100 000</b>			<b>100 000</b>
02	002	2023.37	1	Prémios, condecorações e ofertas	02 020115	O		100			0214	01/01/2023	31/12/2023	0								20 000			20 000
02	002	2023.37	1	Outros trabalhos especializados	02 020220	O		100			0214	01/01/2023	31/12/2023	0								80 000			80 000
		<b>2023.38</b>		<b>Plano Local de Leitura</b>																		<b>9 000</b>			<b>9 000</b>
		<b>2023.38</b>	<b>1</b>	<b>Plano Local de Leitura</b>																		<b>4 000</b>			<b>4 000</b>
02	002	2023.38	1	Prémios, condecorações e ofertas	02 020115	O		100			0214	01/01/2023	31/12/2023	0								1 000			1 000
02	002	2023.38	1	Seminários, exposições e similares	02 020216	O		100			0214	01/01/2023	31/12/2023	0								1 000			1 000
02	002	2023.38	1	Outros trabalhos especializados	02 020220	O		100			0214	01/01/2023	31/12/2023	0								2 000			2 000
		<b>2023.38</b>	<b>2</b>	<b>Bibliotecas Escolares</b>																		<b>5 000</b>			<b>5 000</b>
02	002	2023.38	2	Material de educação, cultura e recreio	02 020120	O		100			0214	01/01/2023	31/12/2023	0								5 000			5 000
		<b>2023.39</b>		<b>Desenvolvimento Socioeducativo</b>																		<b>30 000</b>			<b>30 000</b>
		<b>2023.39</b>	<b>1</b>	<b>Ação Social Escolar</b>																		<b>5 000</b>			<b>5 000</b>
02	002	2023.39	1	Prémios, condecorações e ofertas	02 020115	O		100			0214	01/01/2023	31/12/2023	0								5 000			5 000
		<b>2023.39</b>	<b>2</b>	<b>Higiene e Segurança Alimentar nas Cantinas</b>																		<b>25 000</b>			<b>25 000</b>
02	002	2023.39	2	Outros trabalhos especializados	02 020220	O		100			0214	01/01/2023	31/12/2023	0								25 000			25 000
		<b>2023.40</b>		<b>Porto de Atividades - Programa Municipal</b>																		<b>141 000</b>			<b>141 000</b>

Município do Porto

Orçamento Inicial - Grandes Opções do Plano do ano 2023

Valores em EUR

Obj.	Prog.	Projeto		Designação	Código Classificação Orçamental	Forma de Realiz.	Fontes Financiamento				Datas			Fase de Exec.	Pagamentos						Total Previsto						
		Ano/Nº	Ação				RG	RP	UE	EMPR	Resp.	Início	Fim		Realizado em Períodos Anteriores	Estimativa de Realização do Período t-1	Períodos Seguintes										
																	2023	2024	2025	2026		2027	2028 e seg.				
		<b>2023.40</b>	<b>1</b>	<b>Programa Municipal Porto de Atividades</b>																		<b>141 000</b>	<b>141 000</b>				
02	002	2023.40	1	Prémios, condecorações e ofertas	02 020115	O				100		0214	01/01/2023	31/12/2023	0									11 000	11 000		
02	002	2023.40	1	Outros trabalhos especializados	02 020220	O				100		0214	01/01/2023	31/12/2023	0										130 000	130 000	
		<b>2023.41</b>		<b>Programa Porto de Futuro</b>																				<b>74 700</b>	<b>74 700</b>		
		<b>2023.41</b>	<b>1</b>	<b>Porto de Futuro</b>																				<b>74 700</b>	<b>74 700</b>		
02	002	2023.41	1	Prémios, condecorações e ofertas	02 020115	O				100		0214	01/01/2023	31/12/2023	0										4 000	4 000	
02	002	2023.41	1	Seguros	02 020212	O				100		0214	01/01/2023	31/12/2023	0										700	700	
02	002	2023.41	1	Outros trabalhos especializados	02 020220	O				100		0214	01/01/2023	31/12/2023	0											70 000	70 000
		<b>2023.42</b>		<b>Programa de Coadjuvação Curricular</b>													<b>634 802</b>	<b>521 890</b>							<b>1 156 692</b>	<b>1 156 692</b>	
		<b>2023.42</b>	<b>1</b>	<b>Porto de Crianças - Atividades de Coadjuvação Curricular</b>													<b>634 802</b>	<b>521 890</b>							<b>1 156 692</b>	<b>1 156 692</b>	
02	002	2023.42	1	Outros bens	02 020121	O				100		0214	01/01/2023	31/12/2024	0											2 900	2 900
02	002	2023.42	1	Transportes	02 020210	O				100		0214	01/01/2023	31/12/2024	0											243 800	243 800
02	002	2023.42	1	Outros trabalhos especializados	02 020220	O				100		0214	01/01/2023	31/12/2024	0											388 102	278 090
		<b>2023.43</b>		<b>Programa Porto de Conhecimento</b>													<b>110 400</b>								<b>110 400</b>	<b>110 400</b>	
		<b>2023.43</b>	<b>1</b>	<b>Projetos de Promoção e Divulgação de Ciência</b>													<b>110 400</b>								<b>110 400</b>	<b>110 400</b>	
02	002	2023.43	1	Prémios, condecorações e ofertas	02 020115	O				100		0214	01/01/2023	31/12/2023	0											2 400	2 400
02	002	2023.43	1	Seminários, exposições e similares	02 020216	O				100		0214	01/01/2023	31/12/2023	0											4 000	4 000
02	002	2023.43	1	Outros trabalhos especializados	02 020220	O				100		0214	01/01/2023	31/12/2023	0											4 000	4 000
02	002	2023.43	1	Transferências diversas	02 0407011002	O				100		0214	01/01/2023	31/12/2023	0											100 000	100 000
		<b>2023.44</b>		<b>Cooperação com Instituições da Cidade do Porto</b>													<b>240 000</b>	<b>350 000</b>	<b>350 000</b>	<b>350 000</b>					<b>1 290 000</b>	<b>1 290 000</b>	
		<b>2023.44</b>	<b>1</b>	<b>Fundação Casa da Música</b>													<b>240 000</b>	<b>350 000</b>	<b>350 000</b>	<b>350 000</b>					<b>1 290 000</b>	<b>1 290 000</b>	
02	002	2023.44	1	Fundação Casa da Música	02 05010301	O				100		0214	01/01/2023	31/12/2026	0											240 000	350 000
		<b>2023.45</b>		<b>Apoio Pedagógico não formal</b>													<b>5 000</b>								<b>5 000</b>	<b>5 000</b>	
		<b>2023.45</b>	<b>1</b>	<b>Cidades Amigas das Crianças</b>													<b>5 000</b>								<b>5 000</b>	<b>5 000</b>	
02	002	2023.45	1	Outros	02 02022502	O				100		0214	01/01/2023	31/12/2023	0											5 000	5 000
		<b>2023.46</b>		<b>Programa Iniciativas DME</b>													<b>316 260</b>	<b>303 105</b>	<b>220 000</b>						<b>839 365</b>	<b>839 365</b>	
		<b>2023.46</b>	<b>1</b>	<b>Programa de Sensibilização e de Formação para a Arte Contemporânea</b>													<b>5 000</b>	<b>100 000</b>	<b>100 000</b>						<b>205 000</b>	<b>205 000</b>	
02	002	2023.46	1	Outros trabalhos especializados	02 020220	O				100		0214	01/01/2023	31/12/2025	0											5 000	100 000
		<b>2023.46</b>	<b>2</b>	<b>Iniciativas DME</b>													<b>311 260</b>	<b>203 105</b>	<b>120 000</b>						<b>634 365</b>	<b>634 365</b>	
02	002	2023.46	2	Prémios, condecorações e ofertas	02 020115	O				100		0214	01/01/2023	31/12/2025	0											80 000	80 000
02	002	2023.46	2	Locação de outros bens	02 020208	O				100		0214	01/01/2023	31/12/2025	0											5 000	5 000
02	002	2023.46	2	Seminários, exposições e similares	02 020216	O				100		0214	01/01/2023	31/12/2025	0											10 000	10 000
02	002	2023.46	2	Outros trabalhos especializados	02 020220	O				100		0214	01/01/2023	31/12/2025	0											96 260	83 105
02	002	2023.46	2	Transferências diversas	02 0407011002	O				100		0214	01/01/2023	31/12/2025	0											120 000	120 000
																		<b>120 000</b>	<b>120 000</b>	<b>120 000</b>					<b>360 000</b>	<b>360 000</b>	



Município do Porto

Orçamento Inicial - Grandes Opções do Plano do ano 2023

Valores em EUR

Obj.	Prog.	Projeto		Designação	Código Classificação o Orçamental	Forma de Realiz.	Fontes Financiamento				Resp.	Datas		Fase de Exec.	Pagamentos						Total Previsto					
		Ano/Nº	Ação				RG	RP	UE	EMPR		Início	Fim		Realizado em Períodos Anteriores	Estimativa de Realização do Período t-1	Períodos Seguintes									
																	2023	2024	2025	2026		2027	2028 e seg.			
		<b>2023.47</b>		<b>Plano Estratégico Municipal</b>																<b>60 000</b>	<b>60 000</b>					
		<b>2023.47</b>	<b>1</b>	<b>Monitorização do Projeto Educativo Municipal</b>																	<b>60 000</b>	<b>60 000</b>				
02	002	2023.47	1	Outros trabalhos especializados	02 020220	O	100			0214	01/01/2023	31/12/2023	0								60 000	60 000				
		<b>2023.48</b>		<b>Monitorização da Carta Educativa</b>																	<b>63 000</b>	<b>63 000</b>				
		<b>2023.48</b>	<b>1</b>	<b>Monitorização da Carta Educativa</b>																	<b>63 000</b>	<b>63 000</b>				
02	002	2023.48	1	Outros trabalhos especializados	02 020220	O	100			0214	01/01/2023	31/12/2023	0								63 000	63 000				
		<b>2023.49</b>		<b>Fundo Social - Educação</b>																	<b>4 157 776</b>	<b>1 721 067</b>	<b>5 878 843</b>			
		<b>2023.49</b>	<b>1</b>	<b>Pré-escolar</b>																	<b>36 147</b>	<b>36 147</b>				
02	002	2023.49	1	Vestuário e artigos pessoais	02 020107	O	100			0214	01/01/2023	31/12/2023	0								5 000	5 000				
02	002	2023.49	1	Outros bens	02 020121	O	100			0214	01/01/2023	31/12/2023	0								31 147	31 147				
		<b>2023.49</b>	<b>2</b>	<b>Ensino básico</b>																	<b>260 000</b>	<b>260 000</b>				
02	002	2023.49	2	Material de educação, cultura e recreio	02 020120	O	100			0214	01/01/2023	31/12/2023	0								10 000	10 000				
02	002	2023.49	2	Agrupamento escolar	02 04030103	O	100			0214	01/01/2023	31/12/2023	0								250 000	250 000				
		<b>2023.49</b>	<b>3</b>	<b>Pré-escolar e Ensino Básico</b>																	<b>3 861 629</b>	<b>1 721 067</b>	<b>5 582 696</b>			
02	002	2023.49	3	Gasóleo	02 02010202	O	100			0214	01/01/2023	31/12/2024	0								700	700				
02	002	2023.49	3	Alimentação - Refeições confeccionadas	02 020105	O	100			0214	01/01/2023	31/12/2024	0								2 846 839	1 521 067	4 367 906			
02	002	2023.49	3	Encargos das instalações	02 020201	O	100			0214	01/01/2023	31/12/2024	0								776 563	776 563				
02	002	2023.49	3	Conservação de bens	02 020203	O	100			0214	01/01/2023	31/12/2024	0								7 000	7 000				
02	002	2023.49	3	Locação de edifícios	02 020204	O	100			0214	01/01/2023	31/12/2024	0								122 000	122 000				
02	002	2023.49	3	Assistência técnica	02 020219	O	100			0214	01/01/2023	31/12/2024	0								18 527	18 527				
02	002	2023.49	3	Ação social escolar	02 04080204	O	100			0214	01/01/2023	31/12/2024	0								90 000	200 000	290 000			
		<b>2023.50</b>		<b>Equipamento, Gestão e Manutenção</b>																	<b>55 000</b>	<b>55 000</b>				
		<b>2023.50</b>	<b>1</b>	<b>Equipamentos para as escolas e jardins de infância</b>																	<b>55 000</b>	<b>55 000</b>				
02	002	2023.50	1	Material de educação, cultura e recreio	02 020120	O	100			0214	01/01/2023	31/12/2023	0								5 000	5 000				
02	002	2023.50	1	Outro	02 07011002	O	100			0214	01/01/2023	31/12/2023	0								50 000	50 000				
		<b>2023.51</b>		<b>DomusSocial, EM</b>																	<b>4 000 000</b>	<b>3 000 000</b>	<b>3 000 000</b>	<b>10 000 000</b>		
		<b>2023.51</b>	<b>1</b>	<b>DomusSocial, EM</b>																	<b>2 000 000</b>	<b>3 000 000</b>	<b>3 000 000</b>	<b>8 000 000</b>		
02	002	2023.51	1	Escolas	02 07010305	E	49		51	0204	01/01/2023	31/12/2025	0								2 000 000	3 000 000	3 000 000	8 000 000		
		<b>2023.51</b>	<b>2</b>	<b>DomusSocial, EM-Descentralização</b>																	<b>2 000 000</b>			<b>2 000 000</b>		
02	002	2023.51	2	Escolas	02 07010305	E	100			0204	01/01/2023	31/12/2023	0								2 000 000			2 000 000		
		<b>2023.52</b>		<b>GO Porto, EM</b>																	<b>4 907 500</b>	<b>3 706 000</b>	<b>2 000 000</b>	<b>2 000 000</b>	<b>2 000 000</b>	<b>14 613 500</b>
		<b>2023.52</b>	<b>1</b>	<b>GO Porto, EM</b>																	<b>4 907 500</b>	<b>3 706 000</b>	<b>2 000 000</b>	<b>2 000 000</b>	<b>2 000 000</b>	<b>14 613 500</b>
02	002	2023.52	1	Escolas	02 07010305	E			100	0204	01/01/2023	31/12/2027	0								4 907 500	3 706 000	2 000 000	2 000 000	2 000 000	14 613 500

Município do Porto

Orçamento Inicial - Grandes Opções do Plano do ano 2023

Valores em EUR

Obj.	Prog.	Projeto		Designação	Código Classificação Orçamental	Forma de Realiz.	Fontes Financiamento				Datas			Fase de Exec.	Pagamentos						Total Previsto										
		Ano/Nº	Ação				RG	RP	UE	EMPR	Resp.	Início	Fim		Realizado em Períodos Anteriores	Estimativa de Realização do Período t-1	Períodos Seguintes														
																	2023	2024	2025	2026		2027	2028 e seg.								
		<b>2023.53</b>		<b>Projetos Financiados-DME</b>																	<b>75 178</b>			<b>75 178</b>							
		<b>2023.53</b>	<b>1</b>	<b>Norte 2020-EB Cerco-Ação financiada</b>																				<b>33 705</b>	<b>33 705</b>						
02	002	2023.53	1	Equipamento de informática	02 070107	O		15	85		0210	01/01/2023	31/12/2023	0											33 705	33 705					
		<b>2023.53</b>	<b>2</b>	<b>Norte 2020-EB Correios-Ação financiada</b>																					<b>8 506</b>	<b>8 506</b>					
02	002	2023.53	2	Equipamento de informática	02 070107	O		15	85		0210	01/01/2023	31/12/2023	0											8 506	8 506					
		<b>2023.53</b>	<b>3</b>	<b>Norte 2020-EB Falcão-Ação financiada</b>																						<b>32 967</b>	<b>32 967</b>				
02	002	2023.53	3	Equipamento de informática	02 070107	O		15	85		0210	01/01/2023	31/12/2023	0											32 967	32 967					
		<b>2023.54</b>		<b>Descentralização</b>																						<b>6 186 032</b>	<b>5 550 693</b>	<b>11 736 725</b>			
		<b>2023.54</b>	<b>1</b>	<b>Educação</b>																							<b>6 186 032</b>	<b>5 550 693</b>	<b>11 736 725</b>		
02	002	2023.54	1	Alimentação - Refeições confeccionadas	02 020105	O		100			0214	01/01/2023	31/12/2024	0												1 906 017	1 270 678	3 176 695			
02	002	2023.54	1	Vestuário e artigos pessoais	02 020107	O		100			0214	01/01/2023	31/12/2024	0												90 000	90 000	180 000			
02	002	2023.54	1	Outros bens	02 020121	O		100			0214	01/01/2023	31/12/2024	0												100 000	100 000	200 000			
02	002	2023.54	1	Outros	02 0202502	O		100			0214	01/01/2023	31/12/2024	0												1 195 729	1 195 729	2 391 458			
02	002	2023.54	1	Agrupamento escolar	02 04030103	O		100			0214	01/01/2023	31/12/2024	0												2 844 286	2 844 286	5 688 572			
02	002	2023.54	1	Outro	02 07011002	O		100			0214	01/01/2023	31/12/2024	0												50 000	50 000	100 000			
<b>02</b>	<b>003</b>			<b>Inovação e transição digital</b>																							<b>4 995 096</b>	<b>3 542 635</b>	<b>3 063 255</b>	<b>11 600 986</b>	
		<b>2023.55</b>		<b>Proteção de Dados</b>																								<b>7 550</b>		<b>7 550</b>	
		<b>2023.55</b>	<b>1</b>	<b>Proteção de Dados - Ações</b>																								<b>7 550</b>		<b>7 550</b>	
02	003	2023.55	1	Seminários, exposições e similares	02 020216	O		100			0228	01/01/2023	31/12/2023	0													50		50		
02	003	2023.55	1	Outros trabalhos especializados	02 020220	O		100			0228	01/01/2023	31/12/2023	0													7 500		7 500		
		<b>2023.56</b>		<b>Plano de Gestão e Valorização de Dados</b>																								<b>12 550</b>		<b>12 550</b>	
		<b>2023.56</b>	<b>1</b>	<b>Plano de Gestão e Valorização de Dados - Ações</b>																								<b>12 550</b>		<b>12 550</b>	
02	003	2023.56	1	Seminários, exposições e similares	02 020216	O		100			0228	01/01/2023	31/12/2023	0													50		50		
02	003	2023.56	1	Outros trabalhos especializados	02 020220	O		100			0228	01/01/2023	31/12/2023	0													12 500		12 500		
		<b>2023.57</b>		<b>Linguagem clara</b>																								<b>12 500</b>		<b>12 500</b>	
		<b>2023.57</b>	<b>1</b>	<b>Linguagem clara</b>																								<b>12 500</b>		<b>12 500</b>	
02	003	2023.57	1	Outros trabalhos especializados	02 020220	O		100			0220	01/01/2023	31/12/2023	0													12 500		12 500		
		<b>2023.58</b>		<b>Cartão Porto.</b>																								<b>82 550</b>	<b>50 550</b>	<b>50 550</b>	<b>183 650</b>
		<b>2023.58</b>	<b>1</b>	<b>Cartão Porto.</b>																								<b>82 550</b>	<b>50 550</b>	<b>50 550</b>	<b>183 650</b>
02	003	2023.58	1	Material de escritório	02 020108	O		100			0220	01/01/2023	31/12/2025	0													550	550	550	1 650	
02	003	2023.58	1	Outros trabalhos especializados	02 020220	O		100			0220	01/01/2023	31/12/2025	0													82 000	50 000	50 000	182 000	
		<b>2023.59</b>		<b>Protocolo, Cooperação Descentralizada, Agenda Regional e U.E. e Lusofonia</b>																								<b>198 981</b>	<b>1 024</b>	<b>200 005</b>	
		<b>2023.59</b>	<b>1</b>	<b>Eventos, Associações e Redes internacionais, Geminações e Cooperação Descentralizada.</b>																								<b>198 981</b>	<b>1 024</b>	<b>200 005</b>	

# Município do Porto

## Orçamento Inicial - Grandes Opções do Plano do ano 2023

Valores em EUR

Obj.	Prog.	Projeto		Designação	Código Classificação o Orçamental	Forma de Realiz.	Fontes Financiamento				Resp.	Datas		Fase de Exec.	Pagamentos						Total Previsto		
		Ano/Nº	Ação				RG	RP	UE	EMPR		Início	Fim		Realizado em Períodos Anteriores	Estimativa de Realização do Período t-1	Períodos Seguintes						
																	2023	2024	2025	2026		2027	2028 e seg.
02	003	2023.59	1	Alimentação - Refeições confeccionadas	02 020105	O		100		0202	01/01/2023	31/12/2024	0			33 200							33 200
02	003	2023.59	1	Alimentação - Géneros para confeccionar	02 020106	O		100		0202	01/01/2023	31/12/2024	0			33 200							33 200
02	003	2023.59	1	Prémios, condecorações e ofertas	02 020115	O		100		0202	01/01/2023	31/12/2024	0			7 885							7 885
02	003	2023.59	1	Artigos honoríficos e de decoração	02 020119	O		100		0202	01/01/2023	31/12/2024	0			3 320							3 320
02	003	2023.59	1	Locação de outros bens	02 020208	O		100		0202	01/01/2023	31/12/2024	0			41 625							41 625
02	003	2023.59	1	Representação dos serviços	02 020211	O		100		0202	01/01/2023	31/12/2024	0			47 310							47 310
02	003	2023.59	1	Seminários, exposições e similares	02 020216	O		100		0202	01/01/2023	31/12/2024	0			1 731							1 731
02	003	2023.59	1	Outros trabalhos especializados	02 020220	O		100		0202	01/01/2023	31/12/2024	0			16 600	1 024						17 624
02	003	2023.59	1	Outros	02 0202502	O		100		0202	01/01/2023	31/12/2024	0			9 960							9 960
02	003	2023.59	1	Outro	02 07011002	O		100		0202	01/01/2023	31/12/2024	0			4 150							4 150
		<b>2023.60</b>		<b>Linha Porto.</b>												<b>285 000</b>	<b>285 000</b>	<b>285 000</b>					<b>855 000</b>
		<b>2023.60</b>	1	<b>Linha Porto.</b>												<b>285 000</b>	<b>285 000</b>	<b>285 000</b>					<b>855 000</b>
02	003	2023.60	1	Outros trabalhos especializados	02 020220	O		100		0220	01/01/2023	31/12/2025	0			285 000	285 000	285 000					855 000
		<b>2023.61</b>		<b>Associação Porto Digital</b>												<b>1 822 805</b>	<b>1 811 089</b>	<b>1 322 576</b>					<b>4 956 470</b>
		<b>2023.61</b>	1	<b>Associação Porto Digital</b>												<b>1 822 805</b>	<b>1 811 089</b>	<b>1 322 576</b>					<b>4 956 470</b>
02	003	2023.61	1	Outros	02 07010413	O		100		0204	01/01/2023	31/12/2025	0			1 822 805	1 811 089	1 322 576					4 956 470
		<b>2023.62</b>		<b>Inovação do Ambiente</b>												<b>172 000</b>							<b>172 000</b>
		<b>2023.62</b>	1	<b>Inovação do Ambiente</b>												<b>172 000</b>							<b>172 000</b>
02	003	2023.62	1	Locação de edifícios	02 020204	O		100		0226	01/01/2023	31/12/2023	0			90 000							90 000
02	003	2023.62	1	Transferências diversas	02 0407011002	O		100		0226	01/01/2023	31/12/2023	0			82 000							82 000
		<b>2023.63</b>		<b>Associação Porto Digital</b>												<b>827 599</b>							<b>827 599</b>
		<b>2023.63</b>	1	<b>Associação Porto Digital</b>												<b>827 599</b>							<b>827 599</b>
02	003	2023.63	1	Outros trabalhos especializados	02 020220	O		100		0226	01/01/2023	31/12/2023	0			827 599							827 599
		<b>2023.64</b>		<b>CGI - Centro de Gestão Integrada</b>												<b>5 500</b>							<b>5 500</b>
		<b>2023.64</b>	1	<b>CGI - Centro de Gestão Integrada</b>												<b>5 500</b>							<b>5 500</b>
02	003	2023.64	1	Outros trabalhos especializados	02 020220	O		100		0220	01/01/2023	31/12/2023	0			500							500
02	003	2023.64	1	Instalações de serviços	02 07010301	O		100		0220	01/01/2023	31/12/2023	0			1 000							1 000
02	003	2023.64	1	Equipamento administrativo	02 070109	O		100		0220	01/01/2023	31/12/2023	0			2 000							2 000
02	003	2023.64	1	Outro	02 07011002	O		100		0220	01/01/2023	31/12/2023	0			500							500
02	003	2023.64	1	Outros investimentos	02 070115	O		100		0220	01/01/2023	31/12/2023	0			1 500							1 500
		<b>2023.65</b>		<b>CGI - Centro de Gestão Integrada</b>												<b>194 500</b>							<b>194 500</b>
		<b>2023.65</b>	1	<b>CGI - Centro de Gestão Integrada</b>												<b>194 500</b>							<b>194 500</b>
02	003	2023.65	1	Equipamento de informática	02 070107	O		100		0210	01/01/2023	31/12/2023	0			10 000							10 000
02	003	2023.65	1	Software informático	02 070108	O		100		0210	01/01/2023	31/12/2023	0			184 500							184 500

# Município do Porto

## Orçamento Inicial - Grandes Opções do Plano do ano 2023

Valores em EUR

Obj.	Prog.	Projeto		Designação	Código Classificação Orçamental	Forma de Realiz.	Fontes Financiamento				Resp.	Datas		Fase de Exec.	Pagamentos						Total Previsto	
		Ano/Nº	Ação				RG	RP	UE	EMPR		Início	Fim		Realizado em Períodos Anteriores	Estimativa de Realização do Período t-1	Períodos Seguintes					
																	2023	2024	2025	2026		2027
		2023.66		Associação Porto Digital											1 373 561	1 394 972	1 405 129				4 173 662	
		2023.66	1	Associação Porto Digital											1 373 561	1 394 972	1 405 129				4 173 662	
02	003	2023.66	1	Comunicações	02 020209	O		100		0210	01/01/2023	31/12/2025	0		781 893	796 796	800 373				2 379 062	
02	003	2023.66	1	Outros trabalhos especializados	02 020220	O		100		0210	01/01/2023	31/12/2025	0		591 668	598 176	604 756				1 794 600	
<b>03</b>				<b>Ambiente, energia e qualidade de vida</b>											<b>63 020 374</b>	<b>51 190 822</b>	<b>47 239 605</b>	<b>43 269 933</b>	<b>32 027 976</b>	<b>18 348 089</b>	<b>255 096 799</b>	
<b>03</b>	<b>001</b>			<b>Ambiente</b>											<b>25 171 164</b>	<b>25 145 244</b>	<b>27 612 530</b>	<b>23 696 521</b>	<b>20 695 904</b>	<b>13 685 195</b>	<b>136 006 558</b>	
		2023.67		Gabinete de Gestão de Ruído											39 491						39 491	
		2023.67	1	Gabinete de Gestão de Ruído											39 491						39 491	
03	001	2023.67	1	Material de educação, cultura e recreio	02 020120	O		100		0225	01/01/2023	31/12/2023	0		100						100	
03	001	2023.67	1	Outros bens	02 020121	O		100		0225	01/01/2023	31/12/2023	0		4 157						4 157	
03	001	2023.67	1	Conservação de bens	02 020203	O		100		0225	01/01/2023	31/12/2023	0		5 000						5 000	
03	001	2023.67	1	Outros trabalhos especializados	02 020220	O		100		0225	01/01/2023	31/12/2023	0		26 094						26 094	
03	001	2023.67	1	Apoios na área ambiental	02 04070107	O		100		0225	01/01/2023	31/12/2023	0		180						180	
03	001	2023.67	1	Outro	02 07011002	O		100		0225	01/01/2023	31/12/2023	0		3 960						3 960	
		2023.68		Porto Solar Metropolitano											28 710	28 710	28 710	28 710	28 710	218 192	361 742	
		2023.68	1	Porto Solar Metropolitano											28 710	28 710	28 710	28 710	28 710	218 192	361 742	
03	001	2023.68	1	Locação de outros bens	02 020208	O		100		0226	01/01/2023	31/12/2028	0		28 710	28 710	28 710	28 710	28 710	218 192	361 742	
		2023.69		Valorização e requalificação dos espaços verdes											2 590 459	1 994 184	1 968 354	1 968 354	1 968 354		10 489 705	
		2023.69	1	Valorização e requalificação dos espaços verdes											2 590 459	1 994 184	1 968 354	1 968 354	1 968 354		10 489 705	
03	001	2023.69	1	Matérias-primas e subsidiárias	02 020101	O		100		0226	01/01/2023	31/12/2027	0		62 247	62 247	62 247	62 247	62 247		311 235	
03	001	2023.69	1	Vestuário e artigos pessoais	02 020107	O		100		0226	01/01/2023	31/12/2027	0		353 516	353 516	353 516	353 516	353 516		1 767 580	
03	001	2023.69	1	Prémios, condecorações e ofertas	02 020115	O		100		0226	01/01/2023	31/12/2027	0		1 300	1 300	1 300	1 300	1 300		6 500	
03	001	2023.69	1	Ferramentas e utensílios	02 020117	O		100		0226	01/01/2023	31/12/2027	0		10 000	10 000	10 000	10 000	10 000		50 000	
03	001	2023.69	1	Livros e documentação técnica	02 020118	O		100		0226	01/01/2023	31/12/2027	0		120	120	120	120	120		600	
03	001	2023.69	1	Outros bens	02 020121	O		100		0226	01/01/2023	31/12/2027	0		395 052	432 595	432 595	432 595	432 595		2 125 432	
03	001	2023.69	1	Assistência técnica	02 020219	O		100		0226	01/01/2023	31/12/2027	0		33 325	33 325	33 325	33 325	33 325		166 625	
03	001	2023.69	1	Outros trabalhos especializados	02 020220	O		100		0226	01/01/2023	31/12/2027	0		1 029 230	966 272	940 442	940 442	940 442		4 816 828	
03	001	2023.69	1	Outros	02 0202502	O		100		0226	01/01/2023	31/12/2027	0		50 458	53 709	53 709	53 709	53 709		265 294	
03	001	2023.69	1	Outro material de transporte	02 07010602	O		100		0226	01/01/2023	31/12/2027	0		7 501						7 501	
03	001	2023.69	1	Outro	02 07011002	O		100		0226	01/01/2023	31/12/2027	0		647 710	81 100	81 100	81 100	81 100		972 110	
		2023.70		GO Porto, EM											5 569 250	5 901 450	8 688 000	4 541 000	1 594 000		26 293 700	
		2023.70	1	GO Porto, EM											5 569 250	5 901 450	8 688 000	4 541 000	1 594 000		26 293 700	
03	001	2023.70	1	Parques e jardins	02 07010405	E		100	0204	01/01/2023	31/12/2027	0		5 569 250	5 901 450	8 688 000	4 541 000	1 594 000			26 293 700	

## Município do Porto

### Orçamento Inicial - Grandes Opções do Plano do ano 2023

Valores em EUR

Obj.	Prog.	Projeto		Designação	Código Classificação Orçamental	Forma de Realiz.	Fontes Financiamento				Datas		Fase de Exec.	Pagamentos						Total Previsto		
		Ano/Nº	Ação				RG	RP	UE	EMPR	Resp.	Início		Fim	Realizado em Períodos Anteriores	Estimativa de Realização do Período t-1	Períodos Seguintes					
																	2023	2024	2025		2026	2027
		<b>2023.71</b>		<b>Gestão Cemiterial</b>										<b>484 533</b>	<b>96 953</b>	<b>41 092</b>				<b>622 578</b>		
		<b>2023.71</b>	<b>1</b>	<b>Gestão Cemiterial</b>										<b>484 533</b>	<b>96 953</b>	<b>41 092</b>				<b>622 578</b>		
03	001	2023.71	1	Matérias-primas e subsidiárias	02 020101	O		100		0225	01/01/2023	31/12/2025	0	2 500							2 500	
03	001	2023.71	1	Outros	02 02010299	O		100		0225	01/01/2023	31/12/2025	0	615							615	
03	001	2023.71	1	Vestuário e artigos pessoais	02 020107	O		100		0225	01/01/2023	31/12/2025	0	20 000							20 000	
03	001	2023.71	1	Ferramentas e utensílios	02 020117	O		100		0225	01/01/2023	31/12/2025	0	2 500							2 500	
03	001	2023.71	1	Outros bens	02 020121	O		100		0225	01/01/2023	31/12/2025	0	55 860	1 800						57 660	
03	001	2023.71	1	Conservação de bens	02 020203	O		100		0225	01/01/2023	31/12/2025	0	37 800	26 000	26 000					89 800	
03	001	2023.71	1	Outros trabalhos especializados	02 020220	O		100		0225	01/01/2023	31/12/2025	0	102 693	68 553	15 092					186 338	
03	001	2023.71	1	Outros	02 0202502	O		100		0225	01/01/2023	31/12/2025	0	1 790							1 790	
03	001	2023.71	1	Parques e jardins	02 07010405	E		100		0225	01/01/2023	31/12/2025	0	123 000	600						123 600	
03	001	2023.71	1	Outro	02 07011002	O		100		0225	01/01/2023	31/12/2025	0	137 775							137 775	
		<b>2023.72</b>		<b>Projetos Financiados</b>										<b>220 281</b>							<b>220 281</b>	
		<b>2023.72</b>	<b>1</b>	<b>LIFE - ação financiada</b>										<b>76 950</b>							<b>76 950</b>	
03	001	2023.72	1	Transportes	02 020210	O		40	60	0225	01/01/2023	31/12/2023	0	3 500							3 500	
03	001	2023.72	1	Deslocações e estadas	02 020213	O		40	60	0225	01/01/2023	31/12/2023	0	6 599							6 599	
03	001	2023.72	1	Outros trabalhos especializados	02 020220	O		40	60	0225	01/01/2023	31/12/2023	0	61 851							61 851	
03	001	2023.72	1	Outros	02 0202502	O		40	60	0225	01/01/2023	31/12/2023	0	5 000							5 000	
		<b>2023.72</b>	<b>2</b>	<b>Urbinat - ação financiada</b>										<b>46 021</b>							<b>46 021</b>	
03	001	2023.72	2	Deslocações e estadas	02 020213	O			100	0225	01/01/2023	31/12/2023	0	2 354							2 354	
03	001	2023.72	2	Outros trabalhos especializados	02 020220	O			100	0225	01/01/2023	31/12/2023	0	41 748							41 748	
03	001	2023.72	2	Outros	02 0202502	O			100	0225	01/01/2023	31/12/2023	0	1 919							1 919	
		<b>2023.72</b>	<b>3</b>	<b>City Loops - ação financiada</b>										<b>11 170</b>							<b>11 170</b>	
03	001	2023.72	3	Deslocações e estadas	02 020213	O			100	0225	01/01/2023	31/12/2023	0	2 176							2 176	
03	001	2023.72	3	Outros trabalhos especializados	02 020220	O			100	0225	01/01/2023	31/12/2023	0	7 051							7 051	
03	001	2023.72	3	Outros	02 0202502	O			100	0225	01/01/2023	31/12/2023	0	1 943							1 943	
		<b>2023.72</b>	<b>4</b>	<b>FoodHubs - Ação Financiada</b>										<b>22 737</b>							<b>22 737</b>	
03	001	2023.72	4	Outros trabalhos especializados	02 020220	O		12	88	0225	01/01/2023	31/12/2023	0	21 033							21 033	
03	001	2023.72	4	Outros	02 0202502	O		12	88	0225	01/01/2023	31/12/2023	0	1 704							1 704	
		<b>2023.72</b>	<b>5</b>	<b>Reebots - Ação Financiada</b>										<b>13 465</b>							<b>13 465</b>	
03	001	2023.72	5	Outros bens	02 020121	O		12	88	0225	01/01/2023	31/12/2023	0	4 000							4 000	
03	001	2023.72	5	Outros trabalhos especializados	02 020220	O		12	88	0225	01/01/2023	31/12/2023	0	8 063							8 063	
03	001	2023.72	5	Outros	02 0202502	O		12	88	0225	01/01/2023	31/12/2023	0	1 402							1 402	
		<b>2023.72</b>	<b>6</b>	<b>Bosque Urbano do Porto - Ação Financiada</b>										<b>49 938</b>							<b>49 938</b>	
03	001	2023.72	6	Outros bens	02 020121	O			100	0225	01/01/2023	31/12/2023	0	12 915							12 915	
03	001	2023.72	6	Outros trabalhos especializados	02 020220	O			100	0225	01/01/2023	31/12/2023	0	33 948							33 948	

# Município do Porto

## Orçamento Inicial - Grandes Opções do Plano do ano 2023

Valores em EUR

Obj.	Prog.	Projeto		Designação	Código Classificação Orçamental	Forma de Realiz.	Fontes Financiamento				Resp.	Datas		Fase de Exec.	Pagamentos						Total Previsto	
		Ano/Nº	Ação				RG	RP	UE	EMPR		Início	Fim		Realizado em Períodos Anteriores	Estimativa de Realização do Período t-1	Períodos Seguintes					
																	2023	2024	2025	2026		2027
03	001	2023.72	6	Outros	02 02022502	O			100	0225	01/01/2023	31/12/2023	0	3 075								3 075
		<b>2023.73</b>		<b>Gestão Ambiental</b>										<b>288 996</b>	<b>74 444</b>							<b>363 440</b>
		<b>2023.73</b>	<b>1</b>	<b>Gestão Ambiental</b>										<b>288 996</b>	<b>74 444</b>							<b>363 440</b>
03	001	2023.73	1	Matérias-primas e subsidiárias	02 020101	O			100	0225	01/01/2023	31/12/2024	0	2 000								2 000
03	001	2023.73	1	Prêmios, condecorações e ofertas	02 020115	O			100	0225	01/01/2023	31/12/2024	0	12 000								12 000
03	001	2023.73	1	Ferramentas e utensílios	02 020117	O			100	0225	01/01/2023	31/12/2024	0	800								800
03	001	2023.73	1	Material de educação, cultura e recreio	02 020120	O			100	0225	01/01/2023	31/12/2024	0	100								100
03	001	2023.73	1	Outros bens	02 020121	O			100	0225	01/01/2023	31/12/2024	0	5 200								5 200
03	001	2023.73	1	Conservação de bens	02 020203	O			100	0225	01/01/2023	31/12/2024	0	1 000								1 000
03	001	2023.73	1	Outros trabalhos especializados	02 020220	O			100	0225	01/01/2023	31/12/2024	0	229 461	74 444							303 905
03	001	2023.73	1	Outros	02 02022502	O			100	0225	01/01/2023	31/12/2024	0	12 210								12 210
03	001	2023.73	1	Associação de Municípios	02 04050104	O			100	0225	01/01/2023	31/12/2024	0	11 685								11 685
03	001	2023.73	1	Apoios na área ambiental	02 04070107	O			100	0225	01/01/2023	31/12/2024	0	4 650								4 650
03	001	2023.73	1	Transferências diversas	02 0407011002	O			100	0225	01/01/2023	31/12/2024	0	20								20
03	001	2023.73	1	Outros	02 04080299	O			100	0225	01/01/2023	31/12/2024	0	20								20
03	001	2023.73	1	Outro	02 07011002	O			100	0225	01/01/2023	31/12/2024	0	9 850								9 850
		<b>2023.74</b>		<b>Conservação de infraestruturas</b>										<b>4 330 136</b>	<b>4 243 589</b>	<b>3 626 188</b>	<b>3 643 859</b>	<b>3 635 300</b>				<b>19 479 072</b>
		<b>2023.74</b>	<b>1</b>	<b>Conservação de infraestruturas</b>										<b>4 330 136</b>	<b>4 243 589</b>	<b>3 626 188</b>	<b>3 643 859</b>	<b>3 635 300</b>				<b>19 479 072</b>
03	001	2023.74	1	Matérias-primas e subsidiárias	02 020101	O			100	0226	01/01/2023	31/12/2027	0	6 923	6 923	6 923	6 923	6 923	6 923			34 615
03	001	2023.74	1	Outros	02 02010299	O			100	0226	01/01/2023	31/12/2027	0	33 001	33 001	33 001	33 001	33 001	33 001			165 005
03	001	2023.74	1	Material de transporte - Peças	02 020112	O			100	0226	01/01/2023	31/12/2027	0	60 270	60 270	60 270	60 270	60 270	60 270			301 350
03	001	2023.74	1	Outro material - Peças	02 020114	O			100	0226	01/01/2023	31/12/2027	0	270 263	275 245	275 245	275 245	275 245	275 245			1 371 243
03	001	2023.74	1	Ferramentas e utensílios	02 020117	O			100	0226	01/01/2023	31/12/2027	0	10 000	10 000	10 000	10 000	10 000	10 000			50 000
03	001	2023.74	1	Outros bens	02 020121	O			100	0226	01/01/2023	31/12/2027	0	42 258	44 813	44 813	44 813	44 813	44 813			221 510
03	001	2023.74	1	Conservação de bens	02 020203	O			100	0226	01/01/2023	31/12/2027	0	344 550	469 084	469 084	466 365	453 094				2 202 177
03	001	2023.74	1	Locação de outros bens	02 020208	O			100	0226	01/01/2023	31/12/2027	0	48 090	48 090	48 090	48 090	48 090				240 450
03	001	2023.74	1	Outros trabalhos especializados	02 020220	O			100	0226	01/01/2023	31/12/2027	0	131 762	163 745	163 745	163 745	163 745				786 742
03	001	2023.74	1	Outros	02 02022502	O			100	0226	01/01/2023	31/12/2027	0	46 155	46 155	46 155	46 155	46 155				230 775
03	001	2023.74	1	Parques e jardins	02 07010405	E			100	0226	01/01/2023	31/12/2027	0	1 416 447	717 087	379 498	379 498	363 616				3 256 146
03	001	2023.74	1	Outro material de transporte	02 07010602	O		7	93	0226	01/01/2023	31/12/2027	0	634 680	300 000							934 680
03	001	2023.74	1	Outro	02 07011002	O			100	0226	01/01/2023	31/12/2027	0	274 027	50 369	50 369	50 369	50 369				475 503
03	001	2023.74	1	Ferramentas e utensílios	02 070111	O			100	0226	01/01/2023	31/12/2027	0	12 300								12 300
03	001	2023.74	1	LIPOR	02 0801010103	O			100	0226	01/01/2023	31/12/2027	0	999 410	2 018 807	2 038 995	2 059 385	2 079 979				9 196 576
		<b>2023.75</b>		<b>PortoAmbiente, EM, SA</b>										<b>11 619 308</b>	<b>12 805 914</b>	<b>13 260 186</b>	<b>13 514 598</b>	<b>13 469 540</b>	<b>13 467 003</b>			<b>78 136 549</b>
		<b>2023.75</b>	<b>1</b>	<b>PortoAmbiente, EM, SA</b>										<b>11 619 308</b>	<b>12 805 914</b>	<b>13 260 186</b>	<b>13 514 598</b>	<b>13 469 540</b>	<b>13 467 003</b>			<b>78 136 549</b>
03	001	2023.75	1	Porto Ambiente, EM, SA	02 0501010104	O			100	0204	01/01/2023	31/12/2028	0	11 619 308	12 805 914	13 260 186	13 514 598	13 469 540	13 467 003			78 136 549

# Município do Porto

## Orçamento Inicial - Grandes Opções do Plano do ano 2023

Valores em EUR

Obj.	Prog.	Projeto		Designação	Código Classificação Orçamental	Forma de Realiz.	Fontes Financiamento				Resp.	Datas		Fase de Exec.	Pagamentos						Total Previsto	
		Ano/Nº	Ação				RG	RP	UE	EMPR		Início	Fim		Realizado em Períodos Anteriores	Estimativa de Realização do Período t-1	Períodos Seguintes					
																	2023	2024	2025	2026		2027
03	002			Energia e transição energética											14 843 111	12 293 086	9 037 439	8 838 842	8 983 739	4 662 894	58 659 111	
		2023.76		DomusSocial, EM											100 000	10 000	10 000				120 000	
		2023.76	1	DomusSocial, EM - Painéis fotovoltaicos											100 000	10 000	10 000				120 000	
03	002	2023.76	1	Instalações de serviços	02 07010301	E		100		0204	01/01/2023	31/12/2025	0		100 000	10 000	10 000				120 000	
		2023.77		Promoção da eficiência e diversificação energética											6 817 164	3 597 831	330 085				10 745 080	
		2023.77	1	Instalação e manutenção de iluminação cénica											2 762						2 762	
03	002	2023.77	1	Outros	02 02022502	O		100		0208	01/01/2023	31/12/2023	0		2 762						2 762	
		2023.77	2	Gestão e coordenação contrato concessão de distribuição de energia elétrica baixa tensão no concelho											3 200 000	3 100 000					6 300 000	
03	002	2023.77	2	Outros	02 02022502	O		100		0208	01/01/2023	31/12/2024	0		2 500 000	2 500 000					5 000 000	
03	002	2023.77	2	Privadas	02 040102	O		100		0208	01/01/2023	31/12/2024	0		700 000	600 000					1 300 000	
		2023.77	3	Substituição por tecnologia LED e iluminação pública em vários arruamentos da cidade (Porto de Luz)											3 171 312	45 949	19 146				3 236 407	
03	002	2023.77	3	Viadutos, arruamentos e obras complementares	02 07010401	E			100	0208	01/01/2023	31/12/2025	0		3 171 312	45 949	19 146				3 236 407	
		2023.77	4	Consumos de eletricidade com iluminação cénica e ramais											443 090	451 882	310 939				1 205 911	
03	002	2023.77	4	Outros	02 02022502	O		100		0208	01/01/2023	31/12/2025	0		443 090	451 882	310 939				1 205 911	
		2023.78		Gestão de frota											2 997 447	3 024 087	3 051 794	3 080 607	3 110 574	4 662 894	19 927 403	
		2023.78	1	Gestão de frota											2 997 447	3 024 087	3 051 794	3 080 607	3 110 574	4 662 894	19 927 403	
03	002	2023.78	1	Gasolina	02 02010201	O		100		0226	01/01/2023	31/12/2028	0		266 400	277 056	288 139	299 664	311 651		1 442 910	
03	002	2023.78	1	Gasóleo	02 02010202	O		100		0226	01/01/2023	31/12/2028	0		399 600	415 584	432 208	449 496	467 476		2 164 364	
03	002	2023.78	1	Locação de material de transporte	02 020206	O		100		0226	01/01/2023	31/12/2028	0		2 331 447	2 331 447	2 331 447	2 331 447	2 331 447	4 662 894	16 320 129	
		2023.79		Águas e Energia do Porto, EM											4 928 500	5 661 168	5 645 560	5 758 235	5 873 165		27 866 628	
		2023.79	1	Águas e Energia do Porto, EM											4 928 500	5 661 168	5 645 560	5 758 235	5 873 165		27 866 628	
03	002	2023.79	1	Águas e energia do Porto, EM	02 0501010107	O		100		0204	01/01/2023	31/12/2027	0		2 137 527	1 895 984	1 933 671	1 972 109	2 011 316		9 950 607	
03	002	2023.79	1	Instalações de serviços	02 07010301	E		100		0204	01/01/2023	31/12/2027	0		2 790 973	3 765 184	3 711 889	3 786 126	3 861 849		17 916 021	
03	003			Qualidade de vida urbana											23 006 099	13 752 492	10 589 636	10 734 570	2 348 333		60 431 130	
		2023.80		Juventude											142 900						142 900	
		2023.80	1	DMJ-Juventude											142 900						142 900	
03	003	2023.80	1	Prémios, condecorações e ofertas	02 020115	O		100		0221	01/01/2023	31/12/2023	0		2 000						2 000	
03	003	2023.80	1	Livros e documentação técnica	02 020118	O		100		0221	01/01/2023	31/12/2023	0		2 500						2 500	
03	003	2023.80	1	Outros bens	02 020121	O		100		0221	01/01/2023	31/12/2023	0		2 500						2 500	
03	003	2023.80	1	Conservação de bens	02 020203	O		100		0221	01/01/2023	31/12/2023	0		1 000						1 000	
03	003	2023.80	1	Locação de edifícios	02 020204	O		100		0221	01/01/2023	31/12/2023	0		1 000						1 000	
03	003	2023.80	1	Locação de outros bens	02 020208	O		100		0221	01/01/2023	31/12/2023	0		3 500						3 500	
03	003	2023.80	1	Seguros	02 020212	O		100		0221	01/01/2023	31/12/2023	0		200						200	

Município do Porto

Orçamento Inicial - Grandes Opções do Plano do ano 2023

Valores em EUR

Obj.	Prog.	Projeto		Designação	Código Classificação Orçamental	Forma de Realiz.	Fontes Financiamento				Resp.	Datas		Fase de Exec.	Pagamentos						Total Previsto	
		Ano/Nº	Ação				RG	RP	UE	EMPR		Início	Fim		Realizado em Períodos Anteriores	Estimativa de Realização do Período t-1	Períodos Seguintes					
																	2023	2024	2025	2026		2027
03	003	2023.80	1	Estudos, pareceres, projetos e consultadoria	02 020214	O	100				0221	01/01/2023	31/12/2023	0	9 500							9 500
03	003	2023.80	1	Seminários, exposições e similares	02 020216	O	100				0221	01/01/2023	31/12/2023	0	5 500							5 500
03	003	2023.80	1	Outros trabalhos especializados	02 020220	O	100				0221	01/01/2023	31/12/2023	0	100 500							100 500
03	003	2023.80	1	Outros	02 0202502	O	100				0221	01/01/2023	31/12/2023	0	2 000							2 000
03	003	2023.80	1	Outros	02 04030109	O	100				0221	01/01/2023	31/12/2023	0	100							100
03	003	2023.80	1	Outros apoios no âmbito social	02 0407010503	O	100				0221	01/01/2023	31/12/2023	0	1 000							1 000
03	003	2023.80	1	Transferências diversas	02 0407011002	O	100				0221	01/01/2023	31/12/2023	0	10 000							10 000
03	003	2023.80	1	Direitos de autor	02 06020201	O	100				0221	01/01/2023	31/12/2023	0	100							100
03	003	2023.80	1	Outro	02 07011002	O	100				0221	01/01/2023	31/12/2023	0	500							500
03	003	2023.80	1	Outros Investimentos	02 070115	O	100				0221	01/01/2023	31/12/2023	0	1 000							1 000
		<b>2023.81</b>		<b>Proteção de Dados</b>											<b>150</b>							<b>150</b>
		<b>2023.81</b>	<b>1</b>	<b>Realização de Seminário / Conferência</b>											<b>150</b>							<b>150</b>
03	003	2023.81	1	Seminários, exposições e similares	02 020216	O	100				0228	01/01/2023	31/12/2023	0	50							50
03	003	2023.81	1	Outros trabalhos especializados	02 020220	O	100				0228	01/01/2023	31/12/2023	0	50							50
03	003	2023.81	1	Outros	02 0202502	O	100				0228	01/01/2023	31/12/2023	0	50							50
		<b>2023.82</b>		<b>Operacional</b>											<b>210 000</b>	<b>210 000</b>	<b>210 000</b>	<b>210 000</b>	<b>210 000</b>	<b>210 000</b>		<b>1 050 000</b>
		<b>2023.82</b>	<b>1</b>	<b>Contrato Interadministrativo</b>											<b>210 000</b>	<b>210 000</b>	<b>210 000</b>	<b>210 000</b>	<b>210 000</b>	<b>210 000</b>		<b>1 050 000</b>
03	003	2023.82	1	Outros	02 04030109	O	100				0211	01/01/2023	31/12/2027	0	210 000	210 000	210 000	210 000	210 000	210 000		1 050 000
		<b>2023.83</b>		<b>Vigilância e Segurança</b>											<b>4 646 790</b>	<b>3 748 284</b>	<b>2 655 436</b>	<b>300 370</b>	<b>138 333</b>			<b>11 489 213</b>
		<b>2023.83</b>	<b>1</b>	<b>Segurança, receção e atendimento</b>											<b>1 238 900</b>	<b>379 504</b>	<b>412 025</b>	<b>298 370</b>	<b>138 333</b>			<b>2 467 132</b>
03	003	2023.83	1	Vestuário e artigos pessoais	02 020107	O	100				0211	01/01/2023	31/12/2027	0	300 000	86 101	208 333	208 333	138 333			941 100
03	003	2023.83	1	Material de escritório	02 020108	O	100				0211	01/01/2023	31/12/2027	0	40 000	31 406	9 712					81 118
03	003	2023.83	1	Material de transporte - Peças	02 020112	O	100				0211	01/01/2023	31/12/2027	0	10 000							10 000
03	003	2023.83	1	Outro material - Peças	02 020114	O	100				0211	01/01/2023	31/12/2027	0	500							500
03	003	2023.83	1	Prémios, condecorações e ofertas	02 020115	O	100				0211	01/01/2023	31/12/2027	0	3 500							3 500
03	003	2023.83	1	Ferramentas e utensílios	02 020117	O	100				0211	01/01/2023	31/12/2027	0	2 000							2 000
03	003	2023.83	1	Livros e documentação técnica	02 020118	O	100				0211	01/01/2023	31/12/2027	0	350							350
03	003	2023.83	1	Artigos honoríficos e de decoração	02 020119	O	100				0211	01/01/2023	31/12/2027	0	700							700
03	003	2023.83	1	Material de educação, cultura e recreio	02 020120	O	100				0211	01/01/2023	31/12/2027	0	350							350
03	003	2023.83	1	Outros bens	02 020121	O	100				0211	01/01/2023	31/12/2027	0	30 000	12 663	6 384	1 900				50 947
03	003	2023.83	1	Conservação de bens	02 020203	O	100				0211	01/01/2023	31/12/2027	0	40 000	34 485	16 575					91 060
03	003	2023.83	1	Locação de outros bens	02 020208	O	100				0211	01/01/2023	31/12/2027	0	55 000	32 270						87 270
03	003	2023.83	1	Comunicações	02 020209	O	100				0211	01/01/2023	31/12/2027	0	100 000							100 000
03	003	2023.83	1	Transportes	02 020210	O	100				0211	01/01/2023	31/12/2027	0	110 000	93 579	92 553	88 137				384 269
03	003	2023.83	1	Representação dos serviços	02 020211	O	100				0211	01/01/2023	31/12/2027	0	2 000							2 000
03	003	2023.83	1	Deslocações e estadas	02 020213	O	100				0211	01/01/2023	31/12/2027	0	9 000	9 000	9 000					27 000
03	003	2023.83	1	Seminários, exposições e similares	02 020216	O	100				0211	01/01/2023	31/12/2027	0	1 500							1 500



# Município do Porto

## Orçamento Inicial - Grandes Opções do Plano do ano 2023

Valores em EUR

Obj.	Prog.	Projeto		Designação	Código Classificação Orçamental	Forma de Realiz.	Fontes Financiamento				Resp.	Datas		Fase de Exec.	Pagamentos						Total Previsto	
		Ano/Nº	Ação				RG	RP	UE	EMPR		Início	Fim		Realizado em Períodos Anteriores	Estimativa de Realização do Período t-1	Períodos Seguintes					
																	2023	2024	2025	2026		2027
03	003	2023.83	1	Assistência técnica	02 020219	0		100			0211	01/01/2023	31/12/2027	0	10 000							10 000
03	003	2023.83	1	Outros trabalhos especializados	02 020220	0		100			0211	01/01/2023	31/12/2027	0	80 000	80 000	69 468					229 468
03	003	2023.83	1	Outros	02 02022502	0		100			0211	01/01/2023	31/12/2027	0	20 000							20 000
03	003	2023.83	1	Outro material de transporte	02 07010602	0		100			0211	01/01/2023	31/12/2027	0	60 000							60 000
03	003	2023.83	1	Equipamento administrativo	02 070109	0		100			0211	01/01/2023	31/12/2027	0	60 000							60 000
03	003	2023.83	1	Outro	02 07011002	0		100			0211	01/01/2023	31/12/2027	0	300 000							300 000
03	003	2023.83	1	Ferramentas e utensílios	02 070111	0		100			0211	01/01/2023	31/12/2027	0	4 000							4 000
		<b>2023.83</b>	<b>2</b>	<b>Vigilância e Segurança</b>											<b>3 407 890</b>	<b>3 368 780</b>	<b>2 243 411</b>	<b>2 000</b>				<b>9 022 081</b>
03	003	2023.83	2	Seguros	02 020212	0		100			0211	01/01/2023	31/12/2026	0	2 000	2 000	2 000	2 000	2 000			8 000
03	003	2023.83	2	Vigilância e segurança	02 020218	0		100			0211	01/01/2023	31/12/2026	0	3 373 140	3 366 780	2 241 411					8 981 331
03	003	2023.83	2	Outros	02 02022502	0		100			0211	01/01/2023	31/12/2026	0	5 250							5 250
03	003	2023.83	2	Outro	02 07011002	0		100			0211	01/01/2023	31/12/2026	0	12 500							12 500
03	003	2023.83	2	Outros Investimentos	02 070115	0		100			0211	01/01/2023	31/12/2026	0	15 000							15 000
		<b>2023.84</b>		<b>Socorro</b>											<b>1 269 600</b>	<b>1 074 100</b>	<b>1 134 100</b>	<b>1 034 100</b>				<b>4 511 900</b>
		<b>2023.84</b>	<b>1</b>	<b>Socorro</b>											<b>1 269 600</b>	<b>1 074 100</b>	<b>1 134 100</b>	<b>1 034 100</b>				<b>4 511 900</b>
03	003	2023.84	1	Matérias-primas e subsidiárias	02 020101	0		100			0212	01/01/2023	31/12/2026	0	500	500	500	500				2 000
03	003	2023.84	1	Gasolina	02 02010201	0		100			0212	01/01/2023	31/12/2026	0	20 750	20 750	20 750	20 750				83 000
03	003	2023.84	1	Gasóleo	02 02010202	0		100			0212	01/01/2023	31/12/2026	0	60 000	60 000	60 000	60 000				240 000
03	003	2023.84	1	Outros	02 02010299	0		100			0212	01/01/2023	31/12/2026	0	5 000	5 000	5 000	5 000				20 000
03	003	2023.84	1	Alimentação - Refeições confeccionadas	02 020105	0		100			0212	01/01/2023	31/12/2026	0	100	100	100	100				400
03	003	2023.84	1	Vestuário e artigos pessoais	02 020107	0		100			0212	01/01/2023	31/12/2026	0	275 000	200 000	200 000	200 000				875 000
03	003	2023.84	1	Produtos químicos e farmacêuticos	02 020109	0		100			0212	01/01/2023	31/12/2026	0	1 000	1 000	1 000	1 000				4 000
03	003	2023.84	1	Material de consumo clínico	02 020111	0		100			0212	01/01/2023	31/12/2026	0	8 000	8 000	8 000	8 000				32 000
03	003	2023.84	1	Material de transporte - Peças	02 020112	0		100			0212	01/01/2023	31/12/2026	0	40 000	40 000	40 000	40 000				160 000
03	003	2023.84	1	Outro material - Peças	02 020114	0		100			0212	01/01/2023	31/12/2026	0	2 500	2 500	2 500	2 500				10 000
03	003	2023.84	1	Prémios, condecorações e ofertas	02 020115	0		100			0212	01/01/2023	31/12/2026	0	500	500	500	500				2 000
03	003	2023.84	1	Ferramentas e utensílios	02 020117	0		100			0212	01/01/2023	31/12/2026	0	3 000	3 000	3 000	3 000				12 000
03	003	2023.84	1	Material de educação, cultura e recreio	02 020120	0		100			0212	01/01/2023	31/12/2026	0	500	500	500	500				2 000
03	003	2023.84	1	Outros bens	02 020121	0		100			0212	01/01/2023	31/12/2026	0	40 000	40 000	40 000	40 000				160 000
03	003	2023.84	1	Conservação de bens	02 020203	0		100			0212	01/01/2023	31/12/2026	0	15 000	15 000	15 000	15 000				60 000
03	003	2023.84	1	Locação de outros bens	02 020208	0		100			0212	01/01/2023	31/12/2026	0	12 750	12 750	12 750	12 750				51 000
03	003	2023.84	1	Comunicações	02 020209	0		100			0212	01/01/2023	31/12/2026	0	1 000	1 000	1 000	1 000				4 000
03	003	2023.84	1	Seguros	02 020212	0		100			0212	01/01/2023	31/12/2026	0	1 000	1 000	1 000	1 000				4 000
03	003	2023.84	1	Estudos, pareceres, projetos e consultadoria	02 020214	0		100			0212	01/01/2023	31/12/2026	0	6 000	6 000	6 000	6 000				24 000
03	003	2023.84	1	Outros trabalhos especializados	02 020220	0		100			0212	01/01/2023	31/12/2026	0	30 000	30 000	30 000	30 000				120 000
03	003	2023.84	1	Outros	02 02022502	0		100			0212	01/01/2023	31/12/2026	0	1 500	1 500	1 500	1 500				6 000
03	003	2023.84	1	Proteção Civil e luta contra incêndios	02 04070106	0		100			0212	01/01/2023	31/12/2026	0	40 000	40 000	40 000	40 000				160 000
03	003	2023.84	1	Instalações de serviços	02 07010301	0		100			0212	01/01/2023	31/12/2026	0	25 000	25 000	25 000	25 000				100 000

# Município do Porto

## Orçamento Inicial - Grandes Opções do Plano do ano 2023

Valores em EUR

Obj.	Prog.	Projeto		Designação	Código Classificação Orçamental	Forma de Realiz.	Fontes Financiamento				Resp.	Datas		Fase de Exec.	Pagamentos						Total Previsto	
		Ano/Nº	Ação				RG	RP	UE	EMPR		Início	Fim		Realizado em Períodos Anteriores	Estimativa de Realização do Período t-1	Períodos Seguintes					
																	2023	2024	2025	2026		2027
03	003	2023.84	1	Outro	02 07011002	O				100	0212	01/01/2023	31/12/2026	0	530 000	380 000	410 000	320 000			1 640 000	
03	003	2023.84	1	Ferramentas e utensílios	02 070111	O			100		0212	01/01/2023	31/12/2026	0	110 500	140 000	140 000	140 000			530 500	
03	003	2023.84	1	Outros Investimentos	02 070115	O			100		0212	01/01/2023	31/12/2026	0	40 000	40 000	70 000	60 000			210 000	
		<b>2023.85</b>		<b>Ativação do plano de Emergência ou Declaração de Estado de Alerta</b>											<b>204 240</b>	<b>145 200</b>	<b>145 200</b>	<b>145 200</b>			<b>639 840</b>	
		<b>2023.85</b>	<b>1</b>	<b>Ativação do Plano de Emergência ou Declaração de estado de Alerta</b>											<b>204 240</b>	<b>145 200</b>	<b>145 200</b>	<b>145 200</b>			<b>639 840</b>	
03	003	2023.85	1	Alimentação - Refeições confeccionadas	02 020105	O			100		0224	01/01/2023	31/12/2026	0	500	500	500	500			2 000	
03	003	2023.85	1	Outros bens	02 020121	O			100		0224	01/01/2023	31/12/2026	0	500	500	500	500			2 000	
03	003	2023.85	1	Outros	02 02022502	O			100		0224	01/01/2023	31/12/2026	0	203 240	144 200	144 200	144 200			635 840	
		<b>2023.86</b>		<b>Planeamento de Emergência</b>											<b>80 100</b>	<b>80 100</b>	<b>44 900</b>	<b>44 900</b>			<b>250 000</b>	
		<b>2023.86</b>	<b>1</b>	<b>Planeamento de Emergência</b>											<b>80 100</b>	<b>80 100</b>	<b>44 900</b>	<b>44 900</b>			<b>250 000</b>	
03	003	2023.86	1	Limpeza e higiene	02 020104	O			100		0224	01/01/2023	31/12/2026	0	300	300	300	300			1 200	
03	003	2023.86	1	Prémios, condecorações e ofertas	02 020115	O			100		0224	01/01/2023	31/12/2026	0	10 000	10 000	10 000	10 000			40 000	
03	003	2023.86	1	Material de educação, cultura e recreio	02 020120	O			100		0224	01/01/2023	31/12/2026	0	3 000	3 000	3 000	3 000			12 000	
03	003	2023.86	1	Outros bens	02 020121	O			100		0224	01/01/2023	31/12/2026	0	1 000	1 000	1 000	1 000			4 000	
03	003	2023.86	1	Seguros	02 020212	O			100		0224	01/01/2023	31/12/2026	0	600	600	600	600			2 400	
03	003	2023.86	1	Outros trabalhos especializados	02 020220	O			100		0224	01/01/2023	31/12/2026	0	35 200	35 200					70 400	
03	003	2023.86	1	Outro	02 07011002	O			100		0224	01/01/2023	31/12/2026	0	30 000	30 000	30 000	30 000			120 000	
		<b>2023.87</b>		<b>DomusSocial, EM</b>											<b>100 000</b>	<b>100 000</b>	<b>100 000</b>				<b>300 000</b>	
		<b>2023.87</b>	<b>1</b>	<b>DomusSocial, EM</b>											<b>100 000</b>	<b>100 000</b>	<b>100 000</b>				<b>300 000</b>	
03	003	2023.87	1	Instalações desportivas e recreativas	02 07010302	E			100		0204	01/01/2023	31/12/2025	0	100 000	100 000	100 000				300 000	
		<b>2023.88</b>		<b>GO Porto, EM</b>											<b>6 660 000</b>	<b>8 345 000</b>	<b>6 300 000</b>	<b>9 000 000</b>	<b>2 000 000</b>		<b>32 305 000</b>	
		<b>2023.88</b>	<b>1</b>	<b>GO Porto, EM</b>											<b>6 660 000</b>	<b>8 345 000</b>	<b>6 300 000</b>	<b>9 000 000</b>	<b>2 000 000</b>		<b>32 305 000</b>	
03	003	2023.88	1	Instalações desportivas e recreativas	02 07010302	E			100		0204	01/01/2023	31/12/2027	0	6 660 000	8 345 000	6 300 000	9 000 000	2 000 000		32 305 000	
		<b>2023.89</b>		<b>ÁGORA EM, SA</b>											<b>9 472 901</b>						<b>9 472 901</b>	
		<b>2023.89</b>	<b>1</b>	<b>ÁGORA EM, SA</b>											<b>9 472 901</b>						<b>9 472 901</b>	
03	003	2023.89	1	Outros	02 02022502	O			100		0204	01/01/2023	31/12/2023	0	854 337						854 337	
03	003	2023.89	1	ÁGORA, EM, SA	02 0501010106	O			100		0204	01/01/2023	31/12/2023	0	8 618 564						8 618 564	
		<b>2023.90</b>		<b>Gestão do Centro de Recolha Oficial de Animais</b>											<b>219 418</b>	<b>49 808</b>					<b>269 226</b>	
		<b>2023.90</b>	<b>1</b>	<b>Centro de Recolha Oficial de Animais</b>											<b>219 418</b>	<b>49 808</b>					<b>269 226</b>	
03	003	2023.90	1	Vestuário e artigos pessoais	02 020107	O			100		0225	01/01/2023	31/12/2024	0	10 000	2 675					12 675	
03	003	2023.90	1	Produtos químicos e farmacêuticos	02 020109	O			100		0225	01/01/2023	31/12/2024	0	41 456	10 263					51 719	
03	003	2023.90	1	Ferramentas e utensílios	02 020117	O			100		0225	01/01/2023	31/12/2024	0	1 000						1 000	
03	003	2023.90	1	Outros bens	02 020121	O			100		0225	01/01/2023	31/12/2024	0	87 761	12 506					100 267	
03	003	2023.90	1	Conservação de bens	02 020203	O			100		0225	01/01/2023	31/12/2024	0	3 500						3 500	
03	003	2023.90	1	Outros trabalhos especializados	02 020220	O			100		0225	01/01/2023	31/12/2024	0	45 902	24 364					70 266	

# Município do Porto

## Orçamento Inicial - Grandes Opções do Plano do ano 2023

Valores em EUR

Obj.	Prog.	Projeto		Designação	Código Classificação Orçamental	Forma de Realiz.	Fontes Financiamento				Resp.	Datas		Fase de Exec.	Pagamentos						Total Previsto					
		Ano/Nº	Ação				RG	RP	UE	EMPR		Início	Fim		Realizado em Períodos Anteriores	Estimativa de Realização do Período t-1	Períodos Seguintes									
																	2023	2024	2025	2026		2027	2028 e seg.			
03	003	2023.90	1	Outros	02 02022502	O		100			0225	01/01/2023	31/12/2024	0										2	2	
03	003	2023.90	1	Outro	02 07011002	O		100			0225	01/01/2023	31/12/2024	0											29 797	29 797
<b>04</b>				<b>Urbanismo e habitação</b>																						
<b>04</b>	<b>001</b>			<b>Regeneração urbana</b>																						
		<b>2023.91</b>		<b>Porto com Sentido</b>																						
		<b>2023.91</b>	<b>1</b>	<b>Porto com Sentido</b>																						
04	001	2023.91	1	Locação de edifícios	02 020204	O		100			0204	01/01/2023	31/12/2023	0												
		<b>2023.92</b>		<b>DomusSocial, EM</b>																						
		<b>2023.92</b>	<b>1</b>	<b>DomusSocial, EM</b>																						
04	001	2023.92	1	Outros	02 02022502	O		100			0204	01/01/2023	31/12/2025	0												
		<b>2023.92</b>	<b>2</b>	<b>Outros Projetos- Lordelo</b>																						
04	001	2023.92	2	Construção	02 07010201	E					0204	01/01/2023	31/12/2025	0												
		<b>2023.93</b>		<b>GO Porto, EM</b>																						
		<b>2023.93</b>	<b>1</b>	<b>GO Porto, EM</b>																						
04	001	2023.93	1	Viadutos, arruamentos e obras complementares	02 07010401	E					0204	01/01/2023	31/12/2027	0												
		<b>2023.94</b>		<b>Aquis/Exp/Permutas de terrenos e/ou edificios</b>																						
		<b>2023.94</b>	<b>1</b>	<b>Aquis/Exp/Permutas de terrenos e/ou edificios</b>																						
04	001	2023.94	1	Outras	02 04080202	O		100			0204	01/01/2023	31/12/2023	0												
04	001	2023.94	1	Terrenos	02 070101	O		100			0204	01/01/2023	31/12/2023	0												
04	001	2023.94	1	Aquisição	02 07010202	O		100			0204	01/01/2023	31/12/2023	0												
04	001	2023.94	1	Instalações de serviços	02 07010301	O		100			0204	01/01/2023	31/12/2023	0												
04	001	2023.94	1	Mercados e instalações de fiscalização sanitária	02 07010303	O		100			0204	01/01/2023	31/12/2023	0												
04	001	2023.94	1	Outros	02 07010307	O		100			0204	01/01/2023	31/12/2023	0												
04	001	2023.94	1	Outros Investimentos	02 070115	O		100			0204	01/01/2023	31/12/2023	0												
		<b>2023.95</b>		<b>Transferências diversas</b>																						
		<b>2023.95</b>	<b>1</b>	<b>Transferências diversas</b>																						
04	001	2023.95	1	Outras	02 04080202	O		100			0204	01/01/2023	31/12/2023	0												
04	001	2023.95	1	Transferências diversas	02 08010202	O		100			0204	01/01/2023	31/12/2023	0												
04	001	2023.95	1	Outras transferências	02 08070106	O		100			0204	01/01/2023	31/12/2023	0												
		<b>2023.96</b>		<b>Mercado do Bom Sucesso</b>																						
		<b>2023.96</b>	<b>1</b>	<b>Mercado do Bom Sucesso</b>																						
04	001	2023.96	1	Privadas	02 040102	O		100			0204	01/01/2023	31/12/2023	0												

# Município do Porto

## Orçamento Inicial - Grandes Opções do Plano do ano 2023

Valores em EUR

Obj.	Prog.	Projeto		Designação	Código Classificação Orçamental	Forma de Realiz.	Fontes Financiamento				Resp.	Datas		Fase de Exec.	Pagamentos						Total Previsto	
		Ano/Nº	Ação				RG	RP	UE	EMPR		Início	Fim		Realizado em Períodos Anteriores	Estimativa de Realização do Período t-1	Períodos Seguintes					
																	2023	2024	2025	2026		2027
		<b>2023.97</b>		<b>Porto Vivo, SRU</b>											<b>4 223 212</b>	<b>4 638 562</b>	<b>4 428 012</b>	<b>3 437 112</b>	<b>2 484 212</b>		<b>19 211 110</b>	
		<b>2023.97</b>	<b>1</b>	<b>Porto Vivo, SRU, EM, SA</b>											<b>4 223 212</b>	<b>4 638 562</b>	<b>4 428 012</b>	<b>3 437 112</b>	<b>2 484 212</b>		<b>19 211 110</b>	
04	001	2023.97	1	Porto Vivo, SRU, EM, SA	02 0501010105	O		100		0204	01/01/2023	31/12/2027	0		2 484 212	2 484 212	2 484 212	2 484 212	2 484 212		12 421 060	
04	001	2023.97	1	Reparação e beneficiação	02 07010203	O		100		0204	01/01/2023	31/12/2027	0		1 739 000	2 154 350	1 943 800	952 900			6 790 050	
		<b>2023.98</b>		<b>Desenvolvimento de instrumentos de apoio ao planeamento e ao ordenamento do território</b>											<b>2 709 350</b>	<b>485 477</b>					<b>3 194 827</b>	
		<b>2023.98</b>	<b>1</b>	<b>Desenvolvimento de UOPG's / Unid. Execução</b>											<b>120 000</b>						<b>120 000</b>	
04	001	2023.98	1	Estudos, pareceres, projetos e consultadoria	02 020214	O		100		0209	01/01/2023	31/12/2023	0		120 000						120 000	
		<b>2023.98</b>	<b>2</b>	<b>Desenvolvimento de ORU's</b>											<b>200 000</b>	<b>27 675</b>					<b>227 675</b>	
04	001	2023.98	2	Estudos, pareceres, projetos e consultadoria	02 020214	O		100		0209	01/01/2023	31/12/2024	0		200 000	27 675					227 675	
		<b>2023.98</b>	<b>3</b>	<b>Desenvolvimento de planos de urbanização e planos de pormenor</b>											<b>163 000</b>	<b>43 050</b>					<b>206 050</b>	
04	001	2023.98	3	Estudos, pareceres, projetos e consultadoria	02 020214	O		100		0209	01/01/2023	31/12/2024	0		113 000	43 050					156 050	
04	001	2023.98	3	Outros trabalhos especializados	02 020220	O		100		0209	01/01/2023	31/12/2024	0		50 000						50 000	
		<b>2023.98</b>	<b>4</b>	<b>Desenvolvimento da Revisão ao PDM</b>											<b>150 000</b>						<b>150 000</b>	
04	001	2023.98	4	Estudos, pareceres, projetos e consultadoria	02 020214	O		100		0209	01/01/2023	31/12/2023	0		50 000						50 000	
04	001	2023.98	4	Outros trabalhos especializados	02 020220	O		100		0209	01/01/2023	31/12/2023	0		100 000						100 000	
		<b>2023.98</b>	<b>5</b>	<b>Desenvolvimento de Projetos e Estudos Urbanísticos</b>											<b>2 020 100</b>	<b>414 752</b>					<b>2 434 852</b>	
04	001	2023.98	5	Estudos, pareceres, projetos e consultadoria	02 020214	O		100		0209	01/01/2023	31/12/2024	0		2 000 000	414 752					2 414 752	
04	001	2023.98	5	Transferências diversas	02 0407011002	O		100		0209	01/01/2023	31/12/2024	0		20 000						20 000	
04	001	2023.98	5	Outros	02 04080299	O		100		0209	01/01/2023	31/12/2024	0		100						100	
		<b>2023.98</b>	<b>6</b>	<b>Desenvolvimento de Projetos e Estudos de Reabilitação Urbana</b>											<b>56 250</b>						<b>56 250</b>	
04	001	2023.98	6	Estudos, pareceres, projetos e consultadoria	02 020214	O		100		0209	01/01/2023	31/12/2023	0		42 500						42 500	
04	001	2023.98	6	Outros trabalhos especializados	02 020220	O		100		0209	01/01/2023	31/12/2023	0		13 750						13 750	
		<b>2023.99</b>		<b>Gestão de Solos e Património Imobiliário</b>											<b>11 199 131</b>						<b>11 199 131</b>	
		<b>2023.99</b>	<b>1</b>	<b>Aqui/Exp/Permutas de terrenos e/ou edifícios</b>											<b>10 699 131</b>						<b>10 699 131</b>	
04	001	2023.99	1	Terrenos	02 070101	O		100		0209	01/01/2023	31/12/2023	0		1 142 047						1 142 047	
04	001	2023.99	1	Aquisição	02 07010202	O		31	69	0209	01/01/2023	31/12/2023	0		9 557 084						9 557 084	
		<b>2023.99</b>	<b>2</b>	<b>Direitos de Preferência</b>											<b>500 000</b>						<b>500 000</b>	
04	001	2023.99	2	Aquisição	02 07010202	O		100		0209	01/01/2023	31/12/2023	0		500 000						500 000	
<b>04</b>	<b>002</b>			<b>Qualificação do ambiente urbano e espaço público</b>											<b>1 994 851</b>	<b>854 363</b>	<b>630 228</b>	<b>194 750</b>	<b>1 196</b>		<b>3 675 388</b>	
		<b>2023.100</b>		<b>Espaço público</b>											<b>1 289 047</b>	<b>318 445</b>	<b>312 400</b>	<b>143 842</b>			<b>2 063 734</b>	
		<b>2023.100</b>	<b>1</b>	<b>Desenvolvimento de estudos e projetos do espaço público</b>											<b>1 289 047</b>	<b>318 445</b>	<b>312 400</b>	<b>143 842</b>			<b>2 063 734</b>	
04	002	2023.100	1	Conservação de bens	02 020203	O		100		0230	01/01/2023	31/12/2026	0		105 165	246 000	246 000	138 375			735 540	
04	002	2023.100	1	Estudos, pareceres, projetos e consultadoria	02 020214	O		100		0230	01/01/2023	31/12/2026	0		164 222	72 445	66 400	5 467			308 534	
04	002	2023.100	1	Outros Investimentos	02 070115	O		100		0230	01/01/2023	31/12/2026	0		1 019 660						1 019 660	

Município do Porto

Orçamento Inicial - Grandes Opções do Plano do ano 2023

Valores em EUR

Obj.	Prog.	Projeto		Designação	Código Classificação Orçamental	Forma de Realiz.	Fontes Financiamento				Datas		Fase de Exec.	Pagamentos						Total Previsto		
		Ano/Nº	Ação				RG	RP	UE	EMPR	Resp.	Início		Fim	Realizado em Períodos Anteriores	Estimativa de Realização do Período t-1	Períodos Seguintes					
																	2023	2024	2025		2026	2027
		<b>2023.101</b>		<b>Construção e manutenção das infraestruturas viárias</b>										<b>705 804</b>	<b>535 918</b>	<b>317 828</b>	<b>50 908</b>	<b>1 196</b>	<b>1 611 654</b>			
		<b>2023.101</b>	<b>1</b>	<b>Construção, requalificação e manutenção do espaço público</b>										<b>705 804</b>	<b>535 918</b>	<b>317 828</b>	<b>50 908</b>	<b>1 196</b>	<b>1 611 654</b>			
04	002	2023.101	1	Matérias-primas e subsidiárias	02 020101	O		100		0230	01/01/2023	31/12/2027	0	80 466	54 379	45 500	4 100		184 445			
04	002	2023.101	1	Outro material - Peças	02 020114	O		100		0230	01/01/2023	31/12/2027	0	15 000	15 000	15 000			45 000			
04	002	2023.101	1	Ferramentas e utensílios	02 020117	O		100		0230	01/01/2023	31/12/2027	0	15 000	15 000	15 000			45 000			
04	002	2023.101	1	Outros bens	02 020121	O		100		0230	01/01/2023	31/12/2027	0	195 266	177 195	153 800	46 808	1 196	574 265			
04	002	2023.101	1	Conservação de bens	02 020203	O		100		0230	01/01/2023	31/12/2027	0	5 000	5 000	5 000			15 000			
04	002	2023.101	1	Outros trabalhos especializados	02 020220	O		100		0230	01/01/2023	31/12/2027	0	19 668	15 640	10 000			45 308			
04	002	2023.101	1	Outros	02 02022502	O		100		0230	01/01/2023	31/12/2027	0	33 784	33 784	27 838			95 406			
04	002	2023.101	1	Viadutos, arruamentos e obras complementares	02 07010401	O		100		0230	01/01/2023	31/12/2027	0	291 120	219 920	45 690			556 730			
04	002	2023.101	1	Outro	02 07011002	O		100		0230	01/01/2023	31/12/2027	0	50 000					50 000			
04	002	2023.101	1	Ferramentas e utensílios	02 070111	O		100		0230	01/01/2023	31/12/2027	0	500					500			
<b>04</b>	<b>003</b>			<b>Gestão urbanística</b>										<b>100 000</b>					<b>100 000</b>			
		<b>2023.102</b>		<b>SIG e atualização da IGR</b>										<b>100 000</b>					<b>100 000</b>			
		<b>2023.102</b>	<b>1</b>	<b>Atualização da cartografia digital</b>										<b>100 000</b>					<b>100 000</b>			
04	003	2023.102	1	Estudos, pareceres, projetos e consultadoria	02 020214	O		100		0209	01/01/2023	31/12/2023	0	30 000					30 000			
04	003	2023.102	1	Outros trabalhos especializados	02 020220	O		100		0209	01/01/2023	31/12/2023	0	70 000					70 000			
<b>05</b>				<b>Coesão social</b>										<b>905 911</b>	<b>37 777 295</b>	<b>28 586 700</b>	<b>23 136 700</b>	<b>29 700</b>	<b>90 436 306</b>			
<b>05</b>	<b>001</b>			<b>Grupos sociais específicos</b>											<b>1 203 915</b>				<b>1 203 915</b>			
		<b>2023.103</b>		<b>Intervenção Social</b>											<b>176 135</b>				<b>176 135</b>			
		<b>2023.103</b>	<b>1</b>	<b>Intervenção Social</b>											<b>176 135</b>				<b>176 135</b>			
05	001	2023.103	1	Alimentação - Refeições confeccionadas	02 020105	O		100		0219	01/01/2023	31/12/2023	0	100					100			
05	001	2023.103	1	Prémios, condecorações e ofertas	02 020115	O		100		0219	01/01/2023	31/12/2023	0	2 100					2 100			
05	001	2023.103	1	Livros e documentação técnica	02 020118	O		100		0219	01/01/2023	31/12/2023	0	250					250			
05	001	2023.103	1	Outros bens	02 020121	O		100		0219	01/01/2023	31/12/2023	0	11 600					11 600			
05	001	2023.103	1	Conservação de bens	02 020203	O		100		0219	01/01/2023	31/12/2023	0	2 300					2 300			
05	001	2023.103	1	Locação de outros bens	02 020208	O		100		0219	01/01/2023	31/12/2023	0	1 000					1 000			
05	001	2023.103	1	Seguros	02 020212	O		100		0219	01/01/2023	31/12/2023	0	400					400			
05	001	2023.103	1	Estudos, pareceres, projetos e consultadoria	02 020214	O		100		0219	01/01/2023	31/12/2023	0	1 100					1 100			
05	001	2023.103	1	Seminários, exposições e similares	02 020216	O		100		0219	01/01/2023	31/12/2023	0	3 700					3 700			
05	001	2023.103	1	Outros trabalhos especializados	02 020220	O		100		0219	01/01/2023	31/12/2023	0	14 400					14 400			
05	001	2023.103	1	Outros	02 02022502	O		100		0219	01/01/2023	31/12/2023	0	900					900			
05	001	2023.103	1	Outros apoios no âmbito social	02 0407010503	O		100		0219	01/01/2023	31/12/2023	0	128 785					128 785			
05	001	2023.103	1	Direitos de autor	02 06020201	O		100		0219	01/01/2023	31/12/2023	0	4 500					4 500			

## Município do Porto

### Orçamento Inicial - Grandes Opções do Plano do ano 2023

Valores em EUR

Obj.	Prog.	Projeto		Designação	Código Classificação Orçamental	Forma de Realiz.	Fontes Financiamento				Resp.	Datas		Fase de Exec.	Pagamentos						Total Previsto										
		Ano/Nº	Ação				RG	RP	UE	EMPR		Início	Fim		Realizado em Períodos Anteriores	Estimativa de Realização do Período t-1	Períodos Seguintes														
																	2023	2024	2025	2026		2027	2028 e seg.								
05	001	2023.103	1	Outro	02 07011002	O					100		0219	01/01/2023	31/12/2023	0									5 000	5 000					
		<b>2023.104</b>		<b>Gabinete Gestão CATJU</b>																						<b>691 882</b>	<b>691 882</b>				
		<b>2023.104</b>	<b>1</b>	<b>Gabinete Gestão CATJU</b>																						<b>691 882</b>	<b>691 882</b>				
05	001	2023.104	1	Ferramentas e utensílios	02 020117	O					100		0219	01/01/2023	31/12/2023	0											650	650			
05	001	2023.104	1	Outros bens	02 020121	O					100		0219	01/01/2023	31/12/2023	0											45 000	45 000			
05	001	2023.104	1	Conservação de bens	02 020203	O					100		0219	01/01/2023	31/12/2023	0											6 000	6 000			
05	001	2023.104	1	Locação de edifícios	02 020204	O					100		0219	01/01/2023	31/12/2023	0											34 000	34 000			
05	001	2023.104	1	Outros trabalhos especializados	02 020220	O					100		0219	01/01/2023	31/12/2023	0											222 000	222 000			
05	001	2023.104	1	Outros apoios no âmbito social	02 0407010503	O					100		0219	01/01/2023	31/12/2023	0											369 232	369 232			
05	001	2023.104	1	Outro	02 07011002	O					100		0219	01/01/2023	31/12/2023	0											15 000	15 000			
		<b>2023.105</b>		<b>Desenvolvimento e Inovação Social</b>																							<b>235 898</b>	<b>235 898</b>			
		<b>2023.105</b>	<b>1</b>	<b>Desenvolvimento e Inovação Social</b>																							<b>235 898</b>	<b>235 898</b>			
05	001	2023.105	1	Prémios, condecorações e ofertas	02 020115	O					100		0219	01/01/2023	31/12/2023	0											14 000	14 000			
05	001	2023.105	1	Livros e documentação técnica	02 020118	O					100		0219	01/01/2023	31/12/2023	0											150	150			
05	001	2023.105	1	Outros bens	02 020121	O					100		0219	01/01/2023	31/12/2023	0											8 000	8 000			
05	001	2023.105	1	Estudos, pareceres, projetos e consultadoria	02 020214	O					100		0219	01/01/2023	31/12/2023	0											1 000	1 000			
05	001	2023.105	1	Seminários, exposições e similares	02 020216	O					100		0219	01/01/2023	31/12/2023	0											36 000	36 000			
05	001	2023.105	1	Outros trabalhos especializados	02 020220	O					100		0219	01/01/2023	31/12/2023	0											73 650	73 650			
05	001	2023.105	1	Outros	02 0202502	O					100		0219	01/01/2023	31/12/2023	0											500	500			
05	001	2023.105	1	Outros apoios no âmbito social	02 0407010503	O					100		0219	01/01/2023	31/12/2023	0											102 598	102 598			
		<b>2023.106</b>		<b>Creches</b>																							<b>100 000</b>	<b>100 000</b>			
		<b>2023.106</b>	<b>1</b>	<b>Creches</b>																							<b>100 000</b>	<b>100 000</b>			
05	001	2023.106	1	Escolas	02 07010305	O					100		0219	01/01/2023	31/12/2023	0											100 000	100 000			
<b>05</b>	<b>002</b>			<b>Saúde e respostas sociais</b>																							<b>2 149 675</b>	<b>2 796 700</b>	<b>2 031 700</b>	<b>29 700</b>	<b>7 007 775</b>
		<b>2023.107</b>		<b>PAOITI- Plano Ação Operação Integrada Territórios de Intervenção - Ação Financiada</b>																							<b>356 938</b>	<b>356 938</b>			
		<b>2023.107</b>	<b>1</b>	<b>Plano Ação Operação Integrada Territórios de Intervenção - Ação Financiada</b>																							<b>356 938</b>	<b>356 938</b>			
05	002	2023.107	1	Estudos, pareceres, projetos e consultadoria	02 020214	O					100		0221	01/01/2023	31/12/2023	0											10 000	10 000			
05	002	2023.107	1	Outros trabalhos especializados	02 020220	O					100		0221	01/01/2023	31/12/2023	0											297 738	297 738			
05	002	2023.107	1	Outro	02 07011002	O					100		0221	01/01/2023	31/12/2023	0											49 200	49 200			
		<b>2023.108</b>		<b>Promoção da Saúde</b>																							<b>417 414</b>	<b>92 000</b>	<b>42 000</b>	<b>551 414</b>	
		<b>2023.108</b>	<b>1</b>	<b>DMP5-Promoção da Saúde</b>																							<b>417 414</b>	<b>92 000</b>	<b>42 000</b>	<b>551 414</b>	
05	002	2023.108	1	Prémios, condecorações e ofertas	02 020115	O					100		0221	01/01/2023	31/12/2025	0											250	250			
05	002	2023.108	1	Livros e documentação técnica	02 020118	O					100		0221	01/01/2023	31/12/2025	0											500	500			
05	002	2023.108	1	Outros bens	02 020121	O					100		0221	01/01/2023	31/12/2025	0											2 500	2 500			
05	002	2023.108	1	Conservação de bens	02 020203	O					100		0221	01/01/2023	31/12/2025	0											1 750	1 750			

# Município do Porto

## Orçamento Inicial - Grandes Opções do Plano do ano 2023

Valores em EUR

Obj.	Prog.	Projeto		Designação	Código Classificação Orçamental	Forma de Realiz.	Fontes Financiamento				Resp.	Datas		Fase de Exec.	Pagamentos						Total Previsto		
		Ano/Nº	Ação				RG	RP	UE	EMPR		Início	Fim		Realizado em Períodos Anteriores	Estimativa de Realização do Período t-1	Períodos Seguintes						
																	2023	2024	2025	2026		2027	2028 e seg.
05	002	2023.108	1	Locação de edifícios	02 020204	O		100			0221	01/01/2023	31/12/2025	0		500							500
05	002	2023.108	1	Locação de outros bens	02 020208	O		100			0221	01/01/2023	31/12/2025	0		25 022	10 000						35 022
05	002	2023.108	1	Seguros	02 020212	O		100			0221	01/01/2023	31/12/2025	0		500							500
05	002	2023.108	1	Estudos, pareceres, projetos e consultadoria	02 020214	O		100			0221	01/01/2023	31/12/2025	0		24 567	40 000						64 567
05	002	2023.108	1	Seminários, exposições e similares	02 020216	O		100			0221	01/01/2023	31/12/2025	0		9 500							9 500
05	002	2023.108	1	Outros trabalhos especializados	02 020220	O		100			0221	01/01/2023	31/12/2025	0		20 150	42 000	42 000					104 150
05	002	2023.108	1	Outros	02 0202502	O		100			0221	01/01/2023	31/12/2025	0		1 500							1 500
05	002	2023.108	1	Outros	02 04030109	O		100			0221	01/01/2023	31/12/2025	0		500							500
05	002	2023.108	1	Outros apoios no âmbito social	02 0407010503	O		100			0221	01/01/2023	31/12/2025	0		251 325							251 325
05	002	2023.108	1	Transferências diversas	02 0407011002	O		100			0221	01/01/2023	31/12/2025	0		10 000							10 000
05	002	2023.108	1	Direitos de autor	02 06020201	O		100			0221	01/01/2023	31/12/2025	0		100							100
05	002	2023.108	1	Outro	02 07011002	O		100			0221	01/01/2023	31/12/2025	0		68 250							68 250
05	002	2023.108	1	Outros Investimentos	02 070115	O		100			0221	01/01/2023	31/12/2025	0		500							500
		<b>2023.109</b>		<b>Projeto Financiado- DMPSQVJ</b>												<b>39 975</b>							<b>39 975</b>
		<b>2023.109</b>	<b>1</b>	<b>PAOITI_ Ação financiada</b>												<b>39 975</b>							<b>39 975</b>
05	002	2023.109	1	Software informático	02 070108	O			100		0210	01/01/2023	31/12/2023	0		39 975							39 975
		<b>2023.110</b>		<b>Despesas destinadas ao combate dos efeitos da pandemia COVID-19</b>												<b>54 200</b>							<b>54 200</b>
		<b>2023.110</b>	<b>1</b>	<b>Despesas relativas ao combate dos efeitos da pandemia COVID-19-DMM</b>												<b>54 200</b>							<b>54 200</b>
05	002	2023.110	1	Limpeza e higiene	02 020104	O		100			0208	01/01/2023	31/12/2023	0		200							200
05	002	2023.110	1	Vestuário e artigos pessoais	02 020107	O		100			0208	01/01/2023	31/12/2023	0		500							500
05	002	2023.110	1	Ferramentas e utensílios	02 020117	O		100			0208	01/01/2023	31/12/2023	0		500							500
05	002	2023.110	1	Outros bens	02 020121	O		100			0208	01/01/2023	31/12/2023	0		1 000							1 000
05	002	2023.110	1	Limpeza e higiene	02 020202	O		100			0208	01/01/2023	31/12/2023	0		300							300
05	002	2023.110	1	Locação de outros bens	02 020208	O		100			0208	01/01/2023	31/12/2023	0		200							200
05	002	2023.110	1	Outros trabalhos especializados	02 020220	O		100			0208	01/01/2023	31/12/2023	0		500							500
05	002	2023.110	1	Outros	02 0202502	O		100			0208	01/01/2023	31/12/2023	0		1 000							1 000
05	002	2023.110	1	Transferências diversas	02 0407011002	O		100			0208	01/01/2023	31/12/2023	0		50 000							50 000
		<b>2023.111</b>		<b>Despesas destinadas ao combate dos efeitos da pandemia COVID-19</b>												<b>13 200</b>	<b>19 700</b>	<b>19 700</b>	<b>19 700</b>				<b>72 300</b>
		<b>2023.111</b>	<b>1</b>	<b>Despesas destinadas ao combate dos efeitos da pandemia COVID-19 - RSB</b>												<b>13 200</b>	<b>19 700</b>	<b>19 700</b>	<b>19 700</b>				<b>72 300</b>
05	002	2023.111	1	Alimentação - Refeições confeccionadas	02 020105	O		100			0212	01/01/2023	31/12/2026	0		200	200	200	200				800
05	002	2023.111	1	Vestuário e artigos pessoais	02 020107	O		100			0212	01/01/2023	31/12/2026	0		4 500	6 000	6 000	6 000				22 500
05	002	2023.111	1	Material de consumo clínico	02 020111	O		100			0212	01/01/2023	31/12/2026	0		1 000	1 000	1 000	1 000				4 000
05	002	2023.111	1	Outros bens	02 020121	O		100			0212	01/01/2023	31/12/2026	0		2 500	5 000	5 000	5 000				17 500
05	002	2023.111	1	Deslocações e estadas	02 020213	O		100			0212	01/01/2023	31/12/2026	0		1 000	1 000	1 000	1 000				4 000
05	002	2023.111	1	Outros trabalhos especializados	02 020220	O		100			0212	01/01/2023	31/12/2026	0		1 500	1 500	1 500	1 500				6 000
05	002	2023.111	1	Ferramentas e utensílios	02 070111	O		100			0212	01/01/2023	31/12/2026	0		2 500	5 000	5 000	5 000				17 500

# Município do Porto

## Orçamento Inicial - Grandes Opções do Plano do ano 2023

Valores em EUR

Obj.	Prog.	Projeto		Designação	Código Classificação o Orçamental	Forma de Realiz.	Fontes Financiamento				Resp.	Datas		Fase de Exec.	Pagamentos						Total Previsto	
		Ano/Nº	Ação				RG	RP	UE	EMPR		Início	Fim		Realizado em Períodos Anteriores	Estimativa de Realização do Período t-1	Períodos Seguintes					
																	2023	2024	2025	2026		2027
		2023.112		DomusSocial, EM											1 035 000	2 675 000	1 960 000				5 670 000	
		2023.112	1	DomusSocial, EM											1 035 000	2 675 000	1 960 000				5 670 000	
05	002	2023.112	1	Outros	02 02022502	O		100		0204	01/01/2023	31/12/2025	0		1 035 000	2 675 000	1 960 000				5 670 000	
		2023.113		Despesas destinadas ao combate dos efeitos da pandemia COVID-19											60 800						60 800	
		2023.113	1	Despesas destinadas ao combate dos efeitos da pandemia COVID-19-DMPGO											60 800						60 800	
05	002	2023.113	1	Limpeza e higiene	02 020104	O		100		0205	01/01/2023	31/12/2023	0		5 000						5 000	
05	002	2023.113	1	Alimentação - Refeições confeccionadas	02 020105	O		100		0205	01/01/2023	31/12/2023	0		100						100	
05	002	2023.113	1	Vestuário e artigos pessoais	02 020107	O		100		0205	01/01/2023	31/12/2023	0		100						100	
05	002	2023.113	1	Material de consumo clínico	02 020111	O		100		0205	01/01/2023	31/12/2023	0		5 000						5 000	
05	002	2023.113	1	Outros bens	02 020121	O		100		0205	01/01/2023	31/12/2023	0		50 000						50 000	
05	002	2023.113	1	Limpeza e higiene	02 020202	O		100		0205	01/01/2023	31/12/2023	0		100						100	
05	002	2023.113	1	Locação de outros bens	02 020208	O		100		0205	01/01/2023	31/12/2023	0		100						100	
05	002	2023.113	1	Seguros	02 020212	O		100		0205	01/01/2023	31/12/2023	0		100						100	
05	002	2023.113	1	Assistência técnica	02 020219	O		100		0205	01/01/2023	31/12/2023	0		100						100	
05	002	2023.113	1	Outros trabalhos especializados	02 020220	O		100		0205	01/01/2023	31/12/2023	0		100						100	
05	002	2023.113	1	Outros	02 02022502	O		100		0205	01/01/2023	31/12/2023	0		100						100	
		2023.114		Despesas destinadas ao combate dos efeitos da pandemia Covid-19											10 000	10 000	10 000	10 000			40 000	
		2023.114	1	Despesas destinadas ao combate dos efeitos da pandemia Covid-19 - SMPG											10 000	10 000	10 000	10 000			40 000	
05	002	2023.114	1	Limpeza e higiene	02 020104	O		100		0224	01/01/2023	31/12/2026	0		250	250	250	250			1 000	
05	002	2023.114	1	Outros bens	02 020121	O		100		0224	01/01/2023	31/12/2026	0		500	500	500	500			2 000	
05	002	2023.114	1	Outro	02 07011002	O		100		0224	01/01/2023	31/12/2026	0		9 250	9 250	9 250	9 250			37 000	
		2023.115		Despesas destinadas ao combate dos efeitos da pandemia COVID-19											150 000						150 000	
		2023.115	1	Despesas destinadas ao combate dos efeitos da pandemia COVID-19-DMCS											150 000						150 000	
05	002	2023.115	1	Alimentação - Refeições confeccionadas	02 020105	O		100		0219	01/01/2023	31/12/2023	0		45 000						45 000	
05	002	2023.115	1	Outros bens	02 020121	O		100		0219	01/01/2023	31/12/2023	0		30 000						30 000	
05	002	2023.115	1	Limpeza e higiene	02 020202	O		100		0219	01/01/2023	31/12/2023	0		14 000						14 000	
05	002	2023.115	1	Locação de outros bens	02 020208	O		100		0219	01/01/2023	31/12/2023	0		500						500	
05	002	2023.115	1	Outros trabalhos especializados	02 020220	O		100		0219	01/01/2023	31/12/2023	0		50 000						50 000	
05	002	2023.115	1	Outros	02 02022502	O		100		0219	01/01/2023	31/12/2023	0		500						500	
05	002	2023.115	1	Outros	02 04030109	O		100		0219	01/01/2023	31/12/2023	0		5 000						5 000	
05	002	2023.115	1	Outros apoios no âmbito social	02 0407010503	O		100		0219	01/01/2023	31/12/2023	0		5 000						5 000	
		2023.116		Despesas destinadas ao combate dos efeitos da pandemia COVID-19											11 848						11 848	
		2023.116	1	Despesas destinadas ao combate dos efeitos da pandemia COVID-19-DMPGA											11 848						11 848	
05	002	2023.116	1	Vestuário e artigos pessoais	02 020107	O		100		0225	01/01/2023	31/12/2023	0		100						100	
05	002	2023.116	1	Outros bens	02 020121	O		100		0225	01/01/2023	31/12/2023	0		100						100	



# Município do Porto

## Orçamento Inicial - Grandes Opções do Plano do ano 2023

Valores em EUR

Obj.	Prog.	Projeto		Designação	Código Classificação Orçamental	Forma de Realiz.	Fontes Financiamento				Datas		Fase de Exec.	Pagamentos						Total Previsto				
		Ano/Nº	Ação				RG	RP	UE	EMPR	Resp.	Início		Fim	Realizado em Períodos Anteriores	Estimativa de Realização do Período t-1	Períodos Seguintes							
																	2023	2024	2025		2026	2027	2028 e seg.	
05	002	2023.116	1	Locação de outros bens	02 020208	O		100			0225	01/01/2023	31/12/2023	0			11 648							11 648
		<b>2023.117</b>		<b>Despesas destinadas ao combate dos efeitos da pandemia da COVID-19</b>													<b>300</b>							<b>300</b>
		<b>2023.117</b>	<b>1</b>	<b>Despesas destinadas ao combate dos efeitos da pandemia COVID-19 - DMRF</b>													<b>300</b>							<b>300</b>
05	002	2023.117	1	Outros bens	02 020121	O		100			0204	01/01/2023	31/12/2023	0			100							100
05	002	2023.117	1	Locação de outros bens	02 020208	O		100			0204	01/01/2023	31/12/2023	0			100							100
05	002	2023.117	1	Outros	02 02022502	O		100			0204	01/01/2023	31/12/2023	0			100							100
<b>05</b>	<b>003</b>			<b>Outras dimensões de intervenção social</b>													<b>905 911</b>	<b>10 743 705</b>						<b>11 649 616</b>
		<b>2021.19</b>		<b>Orçamento colaborativo</b>													<b>65 316</b>	<b>30 316</b>						<b>95 632</b>
		<b>2021.19</b>	<b>1</b>	<b>Apoios</b>													<b>65 316</b>	<b>30 316</b>						<b>95 632</b>
05	003	2021.19	1	Apoios	02 0405010201	O		100			0201	01/01/2021	31/12/2023	0			65 316							95 632
		<b>2021.20</b>		<b>Fundo de dinamização do movimento associativo popular</b>													<b>840 595</b>	<b>308 609</b>						<b>1 149 204</b>
		<b>2021.20</b>	<b>1</b>	<b>Apoio ao movimento associativo popular</b>													<b>840 595</b>	<b>308 609</b>						<b>1 149 204</b>
05	003	2021.20	1	Transferências diversas	02 0407011002	O		100			0201	01/01/2021	31/12/2023	0			319 312							446 386
05	003	2021.20	1	Outras transferências	02 08070106	O		100			0201	01/01/2021	31/12/2023	0			521 283							702 818
		<b>2023.118</b>		<b>PAOITI - Plano Ação Operação Integrada Territórios de Intervenção - Ação Financiada</b>														<b>1 558 753</b>						<b>1 558 753</b>
		<b>2023.118</b>	<b>1</b>	<b>Plano Ação Operação Integrada Territórios de Intervenção - Ação Financiada</b>														<b>1 558 753</b>						<b>1 558 753</b>
05	003	2023.118	1	Material de escritório	02 020108	O		100			0219	01/01/2023	31/12/2023	0			2 050							2 050
05	003	2023.118	1	Prémios, condecorações e ofertas	02 020115	O		100			0219	01/01/2023	31/12/2023	0			3 050							3 050
05	003	2023.118	1	Outros bens	02 020121	O		100			0219	01/01/2023	31/12/2023	0			4 100							4 100
05	003	2023.118	1	Transportes	02 020210	O		100			0219	01/01/2023	31/12/2023	0			7 100							7 100
05	003	2023.118	1	Estudos, pareceres, projetos e consultadoria	02 020214	O		100			0219	01/01/2023	31/12/2023	0			55 900							55 900
05	003	2023.118	1	Seminários, exposições e similares	02 020216	O		100			0219	01/01/2023	31/12/2023	0			58 400							58 400
05	003	2023.118	1	Outros trabalhos especializados	02 020220	O		100			0219	01/01/2023	31/12/2023	0			1 339 003							1 339 003
05	003	2023.118	1	Outros	02 02022502	O		100			0219	01/01/2023	31/12/2023	0			5 100							5 100
05	003	2023.118	1	Outro material de transporte	02 07010602	O		100			0219	01/01/2023	31/12/2023	0			55 350							55 350
05	003	2023.118	1	Equipamento administrativo	02 070109	O		100			0219	01/01/2023	31/12/2023	0			7 175							7 175
05	003	2023.118	1	Outro	02 07011002	O		100			0219	01/01/2023	31/12/2023	0			21 525							21 525
		<b>2023.119</b>		<b>Descentralização</b>														<b>50</b>						<b>50</b>
		<b>2023.119</b>	<b>1</b>	<b>Descentralização</b>														<b>50</b>						<b>50</b>
05	003	2023.119	1	Comunicações	02 020209	O		100			0210	01/01/2023	31/12/2023	0			10							10
05	003	2023.119	1	Assistência técnica	02 020219	O		100			0210	01/01/2023	31/12/2023	0			10							10
05	003	2023.119	1	Outros	02 02022502	O		100			0210	01/01/2023	31/12/2023	0			10							10
05	003	2023.119	1	Equipamento de informática	02 070107	O		100			0210	01/01/2023	31/12/2023	0			10							10
05	003	2023.119	1	Software informático	02 070108	O		100			0210	01/01/2023	31/12/2023	0			10							10

# Município do Porto

## Orçamento Inicial - Grandes Opções do Plano do ano 2023

Valores em EUR

Obj.	Prog.	Projeto		Designação	Código Classificação Orçamental	Forma de Realiz.	Fontes Financiamento				Resp.	Datas		Fase de Exec.	Pagamentos						Total Previsto			
		Ano/Nº	Ação				RG	RP	UE	EMPR		Início	Fim		Realizado em Períodos Anteriores	Estimativa de Realização do Período t-1	Períodos Seguintes							
																	2023	2024	2025	2026		2027	2028 e seg.	
		2023.120		Delegação de competências nas Freguesias																		6 356 613	6 356 613	
		2023.120	1	Contrato interadministrativo de delegação de competências																			4 396 603	4 396 603
05	003	2023.120	1	Apoios	02 0405010201	O			100		0201	01/01/2023	31/12/2023	0									4 396 593	4 396 593
05	003	2023.120	1	Apoios	02 0805010201	O			100		0201	01/01/2023	31/12/2023	0									10	10
		2023.120	2	Orçamento colaborativo																			1 085 010	1 085 010
05	003	2023.120	2	Apoios	02 0405010201	O			100		0201	01/01/2023	31/12/2023	0									1 085 000	1 085 000
05	003	2023.120	2	Apoios	02 0805010201	O			100		0201	01/01/2023	31/12/2023	0									10	10
		2023.120	3	Fundo de dinamização do movimento associativo popular																			875 000	875 000
05	003	2023.120	3	Transferências diversas	02 0407011002	O			100		0201	01/01/2023	31/12/2023	0									455 000	455 000
05	003	2023.120	3	Outras transferências	02 08070106	O			100		0201	01/01/2023	31/12/2023	0									420 000	420 000
		2023.121		Gestão da Rede Social																			556 435	556 435
		2023.121	1	Gestão da Rede Social																			556 435	556 435
05	003	2023.121	1	Prémios, condecorações e ofertas	02 020115	O			100		0219	01/01/2023	31/12/2023	0									550	550
05	003	2023.121	1	Livros e documentação técnica	02 020118	O			100		0219	01/01/2023	31/12/2023	0									150	150
05	003	2023.121	1	Outros bens	02 020121	O			100		0219	01/01/2023	31/12/2023	0									1 850	1 850
05	003	2023.121	1	Locação de outros bens	02 020208	O			100		0219	01/01/2023	31/12/2023	0									6 700	6 700
05	003	2023.121	1	Seminários, exposições e similares	02 020216	O			100		0219	01/01/2023	31/12/2023	0									5 400	5 400
05	003	2023.121	1	Outros trabalhos especializados	02 020220	O			100		0219	01/01/2023	31/12/2023	0									49 800	49 800
05	003	2023.121	1	Outros	02 0202502	O			100		0219	01/01/2023	31/12/2023	0									1 250	1 250
05	003	2023.121	1	Outros apoios no âmbito social	02 0407010503	O			100		0219	01/01/2023	31/12/2023	0									108 375	108 375
05	003	2023.121	1	Outras transferências	02 08070106	O			100		0219	01/01/2023	31/12/2023	0									382 360	382 360
		2023.122		Comissão de Proteção de Crianças e Jovens																			118 068	118 068
		2023.122	1	Funcionamento das CPCJ																			58 068	58 068
05	003	2023.122	1	Limpeza e higiene	02 020104	O			100		0214	01/01/2023	31/12/2023	0									1 292	1 292
05	003	2023.122	1	Material de escritório	02 020108	O			100		0214	01/01/2023	31/12/2023	0									3 204	3 204
05	003	2023.122	1	Outros bens	02 020121	O			100		0214	01/01/2023	31/12/2023	0									394	394
05	003	2023.122	1	Encargos das instalações	02 020201	O			100		0214	01/01/2023	31/12/2023	0									12 322	12 322
05	003	2023.122	1	Limpeza e higiene	02 020202	O			100		0214	01/01/2023	31/12/2023	0									18 258	18 258
05	003	2023.122	1	Transportes	02 020210	O			100		0214	01/01/2023	31/12/2023	0									15 000	15 000
05	003	2023.122	1	Deslocações e estadas	02 020213	O			100		0214	01/01/2023	31/12/2023	0									1 000	1 000
05	003	2023.122	1	Assistência técnica	02 020219	O			100		0214	01/01/2023	31/12/2023	0									1 500	1 500
05	003	2023.122	1	Outros	02 0202502	O			100		0214	01/01/2023	31/12/2023	0									98	98
05	003	2023.122	1	Equipamento administrativo	02 070109	O			100		0214	01/01/2023	31/12/2023	0									5 000	5 000
		2023.122	2	Programa de Promoção e Proteção																			60 000	60 000
05	003	2023.122	2	Outros trabalhos especializados	02 020220	O			100		0214	01/01/2023	31/12/2023	0									60 000	60 000

# Município do Porto

## Orçamento Inicial - Grandes Opções do Plano do ano 2023

Valores em EUR

Obj.	Prog.	Projeto		Designação	Código Classificação Orçamental	Forma de Realiz.	Fontes Financiamento				Resp.	Datas		Fase de Exec.	Pagamentos						Total Previsto					
		Ano/Nº	Ação				RG	RP	UE	EMPR		Início	Fim		Realizado em Períodos Anteriores	Estimativa de Realização do Período t-1	Períodos Seguintes									
																	2023	2024	2025	2026		2027	2028 e seg.			
		<b>2023.123</b>		<b>Centro Cultural e Desportivo</b>																	<b>275 000</b>	<b>275 000</b>				
		<b>2023.123</b>	<b>1</b>	<b>Centro Cultural e Desportivo</b>																		<b>275 000</b>	<b>275 000</b>			
05	003	2023.123	1	Outros apoios no âmbito social	02 0407010503	O		100		0205	01/01/2023	31/12/2023	0										275 000	275 000		
		<b>2023.124</b>		<b>Julgados de Paz</b>																			<b>25 690</b>	<b>25 690</b>		
		<b>2023.124</b>	<b>1</b>	<b>Promoção de novas e diferentes formas de resolução de litígios</b>																			<b>25 690</b>	<b>25 690</b>		
05	003	2023.124	1	Limpeza e higiene	02 020104	O		100		0213	01/01/2023	31/12/2023	0										300	300		
05	003	2023.124	1	Material de escritório	02 020108	O		100		0213	01/01/2023	31/12/2023	0										4 000	4 000		
05	003	2023.124	1	Outros bens	02 020121	O		100		0213	01/01/2023	31/12/2023	0										50	50		
05	003	2023.124	1	Encargos das instalações	02 020201	O		100		0213	01/01/2023	31/12/2023	0										6 000	6 000		
05	003	2023.124	1	Limpeza e higiene	02 020202	O		100		0213	01/01/2023	31/12/2023	0										15 000	15 000		
05	003	2023.124	1	Transportes	02 020210	O		100		0213	01/01/2023	31/12/2023	0										50	50		
05	003	2023.124	1	Outros trabalhos especializados	02 020220	O		100		0213	01/01/2023	31/12/2023	0										41	41		
05	003	2023.124	1	Equipamento administrativo	02 070109	O		100		0213	01/01/2023	31/12/2023	0										249	249		
		<b>2023.125</b>		<b>Fundo da Ex-FDZH</b>																			<b>6 800</b>	<b>6 800</b>		
		<b>2023.125</b>	<b>1</b>	<b>Fundo da Ex-FDZH</b>																			<b>6 800</b>	<b>6 800</b>		
05	003	2023.125	1	Conservação de bens	02 020203	O		100		0204	01/01/2023	31/12/2023	0										4 335	4 335		
05	003	2023.125	1	Outras	02 0602010199	O		100		0204	01/01/2023	31/12/2023	0										2 295	2 295		
05	003	2023.125	1	Outras despesas	02 06020305	O		100		0204	01/01/2023	31/12/2023	0										170	170		
		<b>2023.126</b>		<b>Despesas destinadas ao combate dos efeitos da pandemia COVID-19</b>																			<b>36 528</b>	<b>36 528</b>		
		<b>2023.126</b>	<b>1</b>	<b>Linha emergência apoio associativismo</b>																			<b>36 528</b>	<b>36 528</b>		
05	003	2023.126	1	Transferências diversas	02 0407011002	O		100		0201	01/01/2023	31/12/2023	0										36 528	36 528		
		<b>2023.127</b>		<b>Inclusão e Inovação Social</b>																			<b>1 470 843</b>	<b>1 470 843</b>		
		<b>2023.127</b>	<b>1</b>	<b>Apoio e Acompanhamento Social - Descentralização</b>																			<b>1 470 843</b>	<b>1 470 843</b>		
05	003	2023.127	1	Prémios, condecorações e ofertas	02 020115	O		100		0219	01/01/2023	31/12/2023	0										100	100		
05	003	2023.127	1	Outros bens	02 020121	O		100		0219	01/01/2023	31/12/2023	0										100	100		
05	003	2023.127	1	Locação de outros bens	02 020208	O		100		0219	01/01/2023	31/12/2023	0										100	100		
05	003	2023.127	1	Estudos, pareceres, projetos e consultadoria	02 020214	O		100		0219	01/01/2023	31/12/2023	0										100	100		
05	003	2023.127	1	Seminários, exposições e similares	02 020216	O		100		0219	01/01/2023	31/12/2023	0										100	100		
05	003	2023.127	1	Outros trabalhos especializados	02 020220	O		100		0219	01/01/2023	31/12/2023	0										100	100		
05	003	2023.127	1	Outros	02 02022502	O		100		0219	01/01/2023	31/12/2023	0										100	100		
05	003	2023.127	1	Outros apoios no âmbito social	02 0407010503	O		100		0219	01/01/2023	31/12/2023	0										1 363 511	1 363 511		
05	003	2023.127	1	Outras	02 04080202	O		100		0219	01/01/2023	31/12/2023	0										106 532	106 532		
05	003	2023.127	1	Direitos de autor	02 06020201	O		100		0219	01/01/2023	31/12/2023	0										100	100		
<b>05</b>	<b>004</b>			<b>Habituação social</b>																			<b>23 680 000</b>	<b>25 790 000</b>	<b>21 105 000</b>	<b>70 575 000</b>

# Município do Porto

## Orçamento Inicial - Grandes Opções do Plano do ano 2023

Valores em EUR

Obj.	Prog.	Projeto		Designação	Código Classificação Orçamental	Forma de Realiz.	Fontes Financiamento				Resp.	Datas		Fase de Exec.	Pagamentos						Total Previsto	
		Ano/Nº	Ação				RG	RP	UE	EMPR		Início	Fim		Realizado em Períodos Anteriores	Estimativa de Realização do Período t-1	Períodos Seguintes					
																	2023	2024	2025	2026		2027
		2023.128		DomusSocial, EM											2 650 000	2 650 000	2 650 000				7 950 000	
		2023.128	1	Programa Porto Solidário-DomusSocial											2 650 000	2 650 000	2 650 000				7 950 000	
05	004	2023.128	1	DomusSocial, EM	02 0501010102	O		100		0204	01/01/2023	31/12/2025	0		2 650 000	2 650 000	2 650 000				7 950 000	
		2023.129		DomusSocial, EM											21 030 000	23 140 000	18 455 000				62 625 000	
		2023.129	1	Habitação Social											20 955 000	22 540 000	18 380 000				61 875 000	
05	004	2023.129	1	Outros	02 02022502	O		100		0204	01/01/2023	31/12/2025	0		50 000						50 000	
05	004	2023.129	1	Reparação e beneficiação	02 07010203	E		12		88	0204	01/01/2023	31/12/2025	0	20 905 000	22 540 000	18 380 000				61 825 000	
		2023.129	2	Outros projetos- Condominhas											75 000	600 000	75 000				750 000	
05	004	2023.129	2	Reparação e beneficiação	02 07010203	E		12		88	0204	01/01/2023	31/12/2025	0	75 000	600 000	75 000				750 000	
06				Mobilidade											27 989 181	25 896 298	30 147 319	30 605 489	15 157 504	669 224	130 465 015	
06	001			Transporte público											15 512 178	18 801 654	25 339 940	28 369 737	14 657 504	669 224	103 350 237	
		2023.130		Parques de estacionamento, interfaces, terminais e corredores de autocarros de alta qualidade											706 425	312 915					1 019 340	
		2023.130	1	Gestão dos parques de estacionamento, interfaces, terminais e CAAQ											706 425	312 915					1 019 340	
06	001	2023.130	1	Outros bens	02 020121	O		100		0208	01/01/2023	31/12/2024	0		500						500	
06	001	2023.130	1	Conservação de bens	02 020203	O		100		0208	01/01/2023	31/12/2024	0		73 860						73 860	
06	001	2023.130	1	Locação de edifícios	02 020204	O		100		0208	01/01/2023	31/12/2024	0		300 000	300 000					600 000	
06	001	2023.130	1	Outros trabalhos especializados	02 020220	O		100		0208	01/01/2023	31/12/2024	0		17 220	12 915					30 135	
06	001	2023.130	1	Outros	02 02022502	O		100		0208	01/01/2023	31/12/2024	0		35 000						35 000	
06	001	2023.130	1	Viadutos, arruamentos e obras complementares	02 07010401	E		100		0208	01/01/2023	31/12/2024	0		207 102						207 102	
06	001	2023.130	1	Outro	02 07011002	E		100		0208	01/01/2023	31/12/2024	0		72 743						72 743	
		2023.131		Transporte Público											14 105 753	18 488 739	25 339 940	28 369 737	14 657 504	669 224	101 630 897	
		2023.131	1	Obrigações de serviço público (OSP)/concessão/exploração											11 760 753	16 958 739	24 192 440	28 369 737	14 657 504	669 224	96 608 397	
06	001	2023.131	1	Associação de Municípios	02 04050104	O		100		0208	01/01/2023	31/12/2028	0		334 612	334 612	334 612	334 612	334 612	669 224	2 342 284	
06	001	2023.131	1	STCP	02 0501010202	O		100		0208	01/01/2023	31/12/2028	0		8 935 192	15 082 659	23 857 828	28 035 125	14 322 892		90 233 696	
06	001	2023.131	1	STCP SERVIÇOS	02 0501010203	O		100		0208	01/01/2023	31/12/2028	0		2 490 949	1 541 468					4 032 417	
		2023.131	2	Promoção de Transporte Público											2 345 000	1 530 000	1 147 500				5 022 500	
06	001	2023.131	2	Outros	02 02022502	O		100		0208	01/01/2023	31/12/2025	0		1 530 000	1 530 000	1 147 500				4 207 500	
06	001	2023.131	2	Associação de Municípios	02 04050104	O		100		0208	01/01/2023	31/12/2025	0		815 000						815 000	
		2023.132		GO Porto, EM											700 000						700 000	
		2023.132	1	GO Porto, EM											700 000						700 000	
06	001	2023.132	1	Viadutos, arruamentos e obras complementares	02 07010401	E			100	0204	01/01/2023	31/12/2023	0		700 000						700 000	
06	002			Modos suaves											1 952 000	2 640 000	1 885 000	1 500 000	500 000		8 477 000	

# Município do Porto

## Orçamento Inicial - Grandes Opções do Plano do ano 2023

Valores em EUR

Obj.	Prog.	Projeto		Designação	Código Classificação Orçamental	Forma de Realiz.	Fontes Financiamento				Resp.	Datas		Fase de Exec.	Pagamentos						Total Previsto	
		Ano/Nº	Ação				RG	RP	UE	EMPR		Início	Fim		Realizado em Períodos Anteriores	Estimativa de Realização do Período t-1	Períodos Seguintes					
																	2023	2024	2025	2026		2027
		2023.133		GO Porto, EM											1 952 000	2 640 000	1 885 000	1 500 000	500 000		8 477 000	
		2023.133	1	GO Porto, EM											1 952 000	2 640 000	1 885 000	1 500 000	500 000		8 477 000	
06	002	2023.133	1	Viadutos, arruamentos e obras complementares	02 07010401	E				100	0204	01/01/2023	31/12/2027	0	1 952 000	2 640 000	1 885 000	1 500 000	500 000		8 477 000	
06	004			<b>Transporte individual - processo de transição</b>											<b>10 525 003</b>	<b>4 454 644</b>	<b>2 922 379</b>	<b>735 752</b>			<b>18 637 778</b>	
		2023.134		Fiscalização de Trânsito											500 000	500 000	500 000				1 500 000	
		2023.134	1	Fiscalização de Trânsito											500 000	500 000	500 000				1 500 000	
06	004	2023.134	1	Outros	02 02022502	O				100		01/01/2023	31/12/2025	0	500 000	500 000	500 000				1 500 000	
		2023.135		<b>Intervenção e promoção da mobilidade urbana sustentável</b>											<b>1 900 830</b>	<b>256 843</b>	<b>2 563</b>				<b>2 160 236</b>	
		2023.135	1	Estudos e projetos para a melhoria da mobilidade sustentável na cidade do Porto											806 282	40 750					847 032	
06	004	2023.135	1	Estudos, pareceres, projetos e consultadoria	02 020214	O				100		01/01/2023	31/12/2024	0	742 732	40 750					783 482	
06	004	2023.135	1	Outros	02 02022502	O				100		01/01/2023	31/12/2024	0	12 300						12 300	
06	004	2023.135	1	Transferências diversas	02 0407011002	O						01/01/2023	31/12/2024	0	51 250						51 250	
		2023.135	2	<b>CStreets - ação financiada</b>											<b>1 094 548</b>	<b>216 093</b>	<b>2 563</b>				<b>1 313 204</b>	
06	004	2023.135	2	Conservação de bens	02 020203	O				50	50	01/01/2023	31/12/2025	0	101 936						101 936	
06	004	2023.135	2	Transportes	02 020210	O				50	50	01/01/2023	31/12/2025	0	10 047						10 047	
06	004	2023.135	2	Deslocações e estadas	02 020213	O				50	50	01/01/2023	31/12/2025	0	10 047						10 047	
06	004	2023.135	2	Estudos, pareceres, projetos e consultadoria	02 020214	O				50	50	01/01/2023	31/12/2025	0	12 152						12 152	
06	004	2023.135	2	Outros	02 02022502	O				50	50	01/01/2023	31/12/2025	0	283 320	40 750	2 563				326 633	
06	004	2023.135	2	Outro	02 07011002	O				50	50	01/01/2023	31/12/2025	0	677 046	175 343					852 389	
		2023.136		<b>Túneis e Obras de Arte</b>											<b>608 029</b>	<b>171 935</b>	<b>25 215</b>				<b>805 179</b>	
		2023.136	1	Manutenção, inspeção e fiscalização de túneis e obras de arte											608 029	171 935	25 215				805 179	
06	004	2023.136	1	Outros bens	02 020121	O				100		01/01/2023	31/12/2025	0	1 197						1 197	
06	004	2023.136	1	Conservação de bens	02 020203	O				100		01/01/2023	31/12/2025	0	388 582	82 835	25 215				496 632	
06	004	2023.136	1	Estudos, pareceres, projetos e consultadoria	02 020214	O				100		01/01/2023	31/12/2025	0	3 000	3 000					6 000	
06	004	2023.136	1	Outros	02 02022502	O				100		01/01/2023	31/12/2025	0	215 250	86 100					301 350	
		2023.137		<b>Gestão/ manutenção de equipamentos sinalização e seg rodoviária</b>											<b>7 516 144</b>	<b>3 525 866</b>	<b>2 394 601</b>	<b>735 752</b>			<b>14 172 363</b>	
		2023.137	1	Colocação e manutenção de sinalização e equipamentos de segurança rodoviárias											689 051	251 635	210 896	61 172			1 212 754	
06	004	2023.137	1	Matérias-primas e subsidiárias	02 020101	O				100		01/01/2023	31/12/2026	0	5 000	5 000	5 000				15 000	
06	004	2023.137	1	Outro material - Peças	02 020114	O				100		01/01/2023	31/12/2026	0	5 000	5 000	5 000				15 000	
06	004	2023.137	1	Ferramentas e utensílios	02 020117	O				100		01/01/2023	31/12/2026	0	30 750	10 000	10 000				50 750	
06	004	2023.137	1	Outros bens	02 020121	O				100		01/01/2023	31/12/2026	0	497 414	199 395	185 976	59 942			942 727	
06	004	2023.137	1	Conservação de bens	02 020203	O				100		01/01/2023	31/12/2026	0	12 646	8 474	4 920	1 230			27 270	
06	004	2023.137	1	Outros trabalhos especializados	02 020220	O				100		01/01/2023	31/12/2026	0	4 891	2 566					7 457	
06	004	2023.137	1	Viadutos, arruamentos e obras complementares	02 07010401	E				100		01/01/2023	31/12/2026	0	127 200	21 200					148 400	

# Município do Porto

## Orçamento Inicial - Grandes Opções do Plano do ano 2023

Valores em EUR

Obj.	Prog.	Projeto		Designação	Código Classificação o Orçamental	Forma de Realiz.	Fontes Financiamento				Resp.	Datas		Fase de Exec.	Pagamentos						Total Previsto	
		Ano/Nº	Ação				RG	RP	UE	EMPR		Início	Fim		Realizado em Períodos Anteriores	Estimativa de Realização do Período t-1	Períodos Seguintes					
																	2023	2024	2025	2026		2027
06	004	2023.137	1	Outro	02 07011002	O		100			0208	01/01/2023	31/12/2026	0	6 150							6 150
		<b>2023.137</b>	<b>2</b>	<b>Manutenção e expansão do sistema de gestão de mobilidade - SGM</b>											<b>6 827 093</b>	<b>3 274 231</b>	<b>2 183 705</b>	<b>674 580</b>				<b>12 959 609</b>
06	004	2023.137	2	Conservação de bens	02 020203	O		100			0208	01/01/2023	31/12/2026	0	2 005 906	1 752 543	1 458 874	550 876				5 768 199
06	004	2023.137	2	Outros	02 0202502	O		100			0208	01/01/2023	31/12/2026	0	202 827							202 827
06	004	2023.137	2	Viadutos, arruamentos e obras complementares	02 07010401	E		100			0208	01/01/2023	31/12/2026	0	1 289 956	388 779	388 779	123 704				2 191 218
06	004	2023.137	2	Outro	02 07011002	O		100			0208	01/01/2023	31/12/2026	0	3 328 404	1 132 909	336 052					4 797 365
<b>07</b>				<b>Governância da Câmara</b>											<b>133 379 417</b>	<b>125 990 706</b>	<b>128 210 541</b>	<b>120 895 008</b>	<b>117 032 768</b>	<b>72 384 719</b>	<b>697 893 159</b>	
<b>07</b>	<b>001</b>			<b>Funcionamento dos serviços</b>											<b>124 542 879</b>	<b>109 572 421</b>	<b>108 736 090</b>	<b>102 958 540</b>	<b>99 238 670</b>		<b>545 048 600</b>	
		<b>2023.138</b>		<b>Funcionamento dos serviços - DMCS</b>											<b>320 559</b>	<b>399 550</b>	<b>399 550</b>	<b>399 550</b>	<b>399 550</b>	<b>399 550</b>	<b>1 918 759</b>	
		<b>2023.138</b>	<b>1</b>	<b>Funcionamento dos serviços - DMCS</b>											<b>320 559</b>	<b>399 550</b>	<b>399 550</b>	<b>399 550</b>	<b>399 550</b>	<b>399 550</b>	<b>1 918 759</b>	
07	001	2023.138	1	Limpeza e higiene	02 020104	O		100			0219	01/01/2023	31/12/2027	0	22 500	30 000	30 000	30 000	30 000			142 500
07	001	2023.138	1	Material de escritório	02 020108	O		100			0219	01/01/2023	31/12/2027	0	37 500	35 000	35 000	35 000	35 000			177 500
07	001	2023.138	1	Ferramentas e utensílios	02 020117	O		100			0219	01/01/2023	31/12/2027	0	500	500	500	500	500			2 500
07	001	2023.138	1	Livros e documentação técnica	02 020118	O		100			0219	01/01/2023	31/12/2027	0	100	100	100	100	100			500
07	001	2023.138	1	Outros bens	02 020121	O		100			0219	01/01/2023	31/12/2027	0	10 000	3 500	3 500	3 500	3 500			24 000
07	001	2023.138	1	Encargos das instalações	02 020201	O		100			0219	01/01/2023	31/12/2027	0	66 825	84 500	84 500	84 500	84 500			404 825
07	001	2023.138	1	Limpeza e higiene	02 020202	O		100			0219	01/01/2023	31/12/2027	0	90 000	183 000	183 000	183 000	183 000			822 000
07	001	2023.138	1	Conservação de bens	02 020203	O		100			0219	01/01/2023	31/12/2027	0	2 000	2 000	2 000	2 000	2 000			10 000
07	001	2023.138	1	Comunicações	02 020209	O		100			0219	01/01/2023	31/12/2027	0	100	200	200	200	200			900
07	001	2023.138	1	Transportes	02 020210	O		100			0219	01/01/2023	31/12/2027	0	25 687	34 250	34 250	34 250	34 250			162 687
07	001	2023.138	1	Representação dos serviços	02 020211	O		100			0219	01/01/2023	31/12/2027	0	500	500	500	500	500			2 500
07	001	2023.138	1	Deslocações e estadas	02 020213	O		100			0219	01/01/2023	31/12/2027	0	11 250	15 000	15 000	15 000	15 000			71 250
07	001	2023.138	1	Assistência técnica	02 020219	O		100			0219	01/01/2023	31/12/2027	0	100	100	100	100	100			500
07	001	2023.138	1	Outros trabalhos especializados	02 020220	O		100			0219	01/01/2023	31/12/2027	0	7 125	9 500	9 500	9 500	9 500			45 125
07	001	2023.138	1	Outros	02 0202502	O		100			0219	01/01/2023	31/12/2027	0	1 125	400	400	400	400			2 725
07	001	2023.138	1	Direitos de autor	02 06020201	O		100			0219	01/01/2023	31/12/2027	0	750	1 000	1 000	1 000	1 000			4 750
07	001	2023.138	1	Equipamento administrativo	02 070109	O		100			0219	01/01/2023	31/12/2027	0	40 747							40 747
07	001	2023.138	1	Outro	02 07011002	O		100			0219	01/01/2023	31/12/2027	0	3 750							3 750
		<b>2023.139</b>		<b>Funcionamento dos serviços - DME</b>											<b>198 451</b>	<b>88 501</b>	<b>88 501</b>	<b>88 501</b>	<b>88 501</b>	<b>88 501</b>	<b>552 455</b>	
		<b>2023.139</b>	<b>1</b>	<b>Funcionamento dos serviços - DME</b>											<b>198 451</b>	<b>88 501</b>	<b>88 501</b>	<b>88 501</b>	<b>88 501</b>	<b>88 501</b>	<b>552 455</b>	
07	001	2023.139	1	Matérias-primas e subsidiárias	02 020101	O		100			0214	01/01/2023	31/12/2027	0	1 000	1 000	1 000	1 000	1 000			5 000
07	001	2023.139	1	Limpeza e higiene	02 020104	O		100			0214	01/01/2023	31/12/2027	0	2 000	1 500	1 500	1 500	1 500			8 000
07	001	2023.139	1	Material de escritório	02 020108	O		100			0214	01/01/2023	31/12/2027	0	6 550	6 550	6 550	6 550	6 550			32 750
07	001	2023.139	1	Livros e documentação técnica	02 020118	O		100			0214	01/01/2023	31/12/2027	0	93	93	93	93	93			465
07	001	2023.139	1	Outros bens	02 020121	O		100			0214	01/01/2023	31/12/2027	0	1 950	1 000	1 000	1 000	1 000			5 950

## Município do Porto

### Orçamento Inicial - Grandes Opções do Plano do ano 2023

Valores em EUR

Obj.	Prog.	Projeto		Designação	Código Classificação Orçamental	Forma de Realiz.	Fontes Financiamento				Resp.	Datas		Fase de Exec.	Pagamentos						Total Previsto	
		Ano/Nº	Ação				RG	RP	UE	EMPR		Início	Fim		Realizado em Períodos Anteriores	Estimativa de Realização do Período t-1	Períodos Seguintes					
																	2023	2024	2025	2026		2027
07	001	2023.139	1	Encargos das instalações	02 020201	O		100			0214	01/01/2023	31/12/2027	0	77 000	30 000	30 000	30 000	30 000	30 000	197 000	
07	001	2023.139	1	Limpeza e higiene	02 020202	O		100			0214	01/01/2023	31/12/2027	0	64 763	23 263	23 263	23 263	23 263	23 263	157 815	
07	001	2023.139	1	Transportes	02 020210	O		100			0214	01/01/2023	31/12/2027	0	3 000	3 000	3 000	3 000	3 000	3 000	15 000	
07	001	2023.139	1	Seguros	02 020212	O		100			0214	01/01/2023	31/12/2027	0	2 095	2 095	2 095	2 095	2 095	2 095	10 475	
07	001	2023.139	1	Deslocações e estadas	02 020213	O		100			0214	01/01/2023	31/12/2027	0	20 000	20 000	20 000	20 000	20 000	20 000	100 000	
07	001	2023.139	1	Equipamento administrativo	02 070109	O		100			0214	01/01/2023	31/12/2027	0	20 000						20 000	
		<b>2023.140</b>		<b>Funcionamento dos serviços - DMPGA</b>											<b>370 548</b>	<b>501 818</b>	<b>501 818</b>	<b>501 818</b>	<b>501 818</b>	<b>501 818</b>	<b>2 377 820</b>	
		<b>2023.140</b>	<b>1</b>	<b>Funcionamento dos serviços - DMPGA</b>											<b>370 548</b>	<b>501 818</b>	<b>501 818</b>	<b>501 818</b>	<b>501 818</b>	<b>501 818</b>	<b>2 377 820</b>	
07	001	2023.140	1	Limpeza e higiene	02 020104	O		100			0225	01/01/2023	31/12/2027	0	13 192	13 192	13 192	13 192	13 192	13 192	65 960	
07	001	2023.140	1	Material de escritório	02 020108	O		100			0225	01/01/2023	31/12/2027	0	4 690	4 690	4 690	4 690	4 690	4 690	23 450	
07	001	2023.140	1	Encargos das instalações	02 020201	O		100			0225	01/01/2023	31/12/2027	0	140 420	280 220	280 220	280 220	280 220	280 220	1 261 300	
07	001	2023.140	1	Limpeza e higiene	02 020202	O		100			0225	01/01/2023	31/12/2027	0	153 756	153 756	153 756	153 756	153 756	153 756	768 780	
07	001	2023.140	1	Transportes	02 020210	O		100			0225	01/01/2023	31/12/2027	0	42 960	42 960	42 960	42 960	42 960	42 960	214 800	
07	001	2023.140	1	Deslocações e estadas	02 020213	O		100			0225	01/01/2023	31/12/2027	0	12 530	7 000	7 000	7 000	7 000	7 000	40 530	
07	001	2023.140	1	Equipamento administrativo	02 070109	O		100			0225	01/01/2023	31/12/2027	0	3 000						3 000	
		<b>2023.141</b>		<b>Funcionamento dos serviços - DMAE</b>											<b>126 350</b>	<b>234 760</b>	<b>234 760</b>	<b>234 760</b>	<b>234 760</b>	<b>234 760</b>	<b>1 065 390</b>	
		<b>2023.141</b>	<b>1</b>	<b>Funcionamento dos serviços - DMAE</b>											<b>126 350</b>	<b>234 760</b>	<b>234 760</b>	<b>234 760</b>	<b>234 760</b>	<b>234 760</b>	<b>1 065 390</b>	
07	001	2023.141	1	Limpeza e higiene	02 020104	O		100			0215	01/01/2023	31/12/2027	0	600	400	400	400	400	400	2 200	
07	001	2023.141	1	Material de escritório	02 020108	O		100			0215	01/01/2023	31/12/2027	0	3 000	4 000	4 000	4 000	4 000	4 000	19 000	
07	001	2023.141	1	Livros e documentação técnica	02 020118	O		100			0215	01/01/2023	31/12/2027	0	75	75	75	75	75	75	375	
07	001	2023.141	1	Outros bens	02 020121	O		100			0215	01/01/2023	31/12/2027	0	600	600	600	600	600	600	3 000	
07	001	2023.141	1	Encargos das instalações	02 020201	O		100			0215	01/01/2023	31/12/2027	0	87 725	87 725	87 725	87 725	87 725	87 725	438 625	
07	001	2023.141	1	Limpeza e higiene	02 020202	O		100			0215	01/01/2023	31/12/2027	0	17 000	17 000	17 000	17 000	17 000	17 000	85 000	
07	001	2023.141	1	Conservação de bens	02 020203	O		100			0215	01/01/2023	31/12/2027	0	50	50	50	50	50	50	250	
07	001	2023.141	1	Locação de edifícios	02 020204	O		100			0215	01/01/2023	31/12/2027	0	1 000	97 610	97 610	97 610	97 610	97 610	391 440	
07	001	2023.141	1	Locação de outros bens	02 020208	O		100			0215	01/01/2023	31/12/2027	0	200	200	200	200	200	200	1 000	
07	001	2023.141	1	Transportes	02 020210	O		100			0215	01/01/2023	31/12/2027	0	5 000	5 000	5 000	5 000	5 000	5 000	25 000	
07	001	2023.141	1	Deslocações e estadas	02 020213	O		100			0215	01/01/2023	31/12/2027	0	6 000	15 000	15 000	15 000	15 000	15 000	66 000	
07	001	2023.141	1	Assistência técnica	02 020219	O		100			0215	01/01/2023	31/12/2027	0	50	100	100	100	100	100	450	
07	001	2023.141	1	Outros trabalhos especializados	02 020220	O		100			0215	01/01/2023	31/12/2027	0	2 500	7 000	7 000	7 000	7 000	7 000	30 500	
07	001	2023.141	1	Equipamento administrativo	02 070109	O		100			0215	01/01/2023	31/12/2027	0	2 500						2 500	
07	001	2023.141	1	Outro	02 07011002	O		100			0215	01/01/2023	31/12/2027	0	50						50	
		<b>2023.142</b>		<b>Funcionamento dos serviços - DMCP</b>											<b>3 083 015</b>	<b>1 674 284</b>	<b>1 674 284</b>	<b>1 674 284</b>	<b>1 674 284</b>	<b>1 674 284</b>	<b>9 780 151</b>	
		<b>2023.142</b>	<b>1</b>	<b>Funcionamento dos serviços - DMCP</b>											<b>2 160 850</b>	<b>1 674 284</b>	<b>1 674 284</b>	<b>1 674 284</b>	<b>1 674 284</b>	<b>1 674 284</b>	<b>8 857 986</b>	
07	001	2023.142	1	Outros	02 02010299	O		100			0206	01/01/2023	31/12/2027	0	8 000	8 000	8 000	8 000	8 000	8 000	40 000	
07	001	2023.142	1	Limpeza e higiene	02 020104	O		100			0206	01/01/2023	31/12/2027	0	12 500	12 500	12 500	12 500	12 500	12 500	62 500	
07	001	2023.142	1	Vestuário e artigos pessoais	02 020107	O		100			0206	01/01/2023	31/12/2027	0	5 000	10 500	10 500	10 500	10 500	10 500	47 000	

# Município do Porto

## Orçamento Inicial - Grandes Opções do Plano do ano 2023

Valores em EUR

Obj.	Prog.	Projeto		Designação	Código Classificação Orçamental	Forma de Realiz.	Fontes Financiamento				Resp.	Datas		Fase de Exec.	Pagamentos						Total Previsto	
		Ano/Nº	Ação				RG	RP	UE	EMPR		Início	Fim		Realizado em Períodos Anteriores	Estimativa de Realização do Período t-1	Períodos Seguintes					
																	2023	2024	2025	2026		2027
07	001	2023.142	1	Material de escritório	02 020108	O		100			0206	01/01/2023	31/12/2027	0	30 000	33 000	33 000	33 000	33 000	162 000		
07	001	2023.142	1	Material de consumo clínico	02 020111	O		100			0206	01/01/2023	31/12/2027	0	100	200	200	200	200	900		
07	001	2023.142	1	Outro material - Peças	02 020114	O		100			0206	01/01/2023	31/12/2027	0	100	300	300	300	300	1 300		
07	001	2023.142	1	Outras	02 02011603	O		100			0206	01/01/2023	31/12/2027	0	500	1 000	1 000	1 000	1 000	4 500		
07	001	2023.142	1	Ferramentas e utensílios	02 020117	O		100			0206	01/01/2023	31/12/2027	0	10 000	2 500	2 500	2 500	2 500	20 000		
07	001	2023.142	1	Livros e documentação técnica	02 020118	O		100			0206	01/01/2023	31/12/2027	0	100	250	250	250	250	1 100		
07	001	2023.142	1	Material de educação, cultura e recreio	02 020120	O		100			0206	01/01/2023	31/12/2027	0	500	4 000	4 000	4 000	4 000	16 500		
07	001	2023.142	1	Outros bens	02 020121	O		100			0206	01/01/2023	31/12/2027	0	50 000	25 000	25 000	25 000	25 000	150 000		
07	001	2023.142	1	Encargos das instalações	02 020201	O		100			0206	01/01/2023	31/12/2027	0	400 000	428 200	428 200	428 200	428 200	2 112 800		
07	001	2023.142	1	Limpeza e higiene	02 020202	O		100			0206	01/01/2023	31/12/2027	0	400 000	383 000	383 000	383 000	383 000	1 932 000		
07	001	2023.142	1	Conservação de bens	02 020203	O		100			0206	01/01/2023	31/12/2027	0	30 000	46 000	46 000	46 000	46 000	214 000		
07	001	2023.142	1	Locação de edifícios	02 020204	O		100			0206	01/01/2023	31/12/2027	0	714 000	358 000	358 000	358 000	358 000	2 146 000		
07	001	2023.142	1	Locação de outros bens	02 020208	O		100			0206	01/01/2023	31/12/2027	0	16 500	16 500	16 500	16 500	16 500	82 500		
07	001	2023.142	1	Comunicações	02 020209	O		100			0206	01/01/2023	31/12/2027	0	50	50	50	50	50	250		
07	001	2023.142	1	Transportes	02 020210	O		100			0206	01/01/2023	31/12/2027	0	50 000	43 784	43 784	43 784	43 784	225 136		
07	001	2023.142	1	Seguros	02 020212	O		100			0206	01/01/2023	31/12/2027	0	67 000	38 500	38 500	38 500	38 500	221 000		
07	001	2023.142	1	Assistência técnica	02 020219	O		100			0206	01/01/2023	31/12/2027	0	14 000	12 500	12 500	12 500	12 500	64 000		
07	001	2023.142	1	Outros trabalhos especializados	02 020220	O		100			0206	01/01/2023	31/12/2027	0	160 000	150 000	150 000	150 000	150 000	760 000		
07	001	2023.142	1	Encargos de cobrança de receitas	02 020224	O		100			0206	01/01/2023	31/12/2027	0	2 500	500	500	500	500	4 500		
07	001	2023.142	1	Outros	02 02022502	O		100			0206	01/01/2023	31/12/2027	0	90 000	100 000	100 000	100 000	100 000	490 000		
07	001	2023.142	1	Equipamento administrativo	02 070109	O		100			0206	01/01/2023	31/12/2027	0	25 000					25 000		
07	001	2023.142	1	Outro	02 07011002	O		100			0206	01/01/2023	31/12/2027	0	50 000					50 000		
07	001	2023.142	1	Ferramentas e utensílios	02 070111	O		100			0206	01/01/2023	31/12/2027	0	5 000					5 000		
07	001	2023.142	1	Artigos e objetos de valor	02 070112	O		100			0206	01/01/2023	31/12/2027	0	20 000					20 000		
		<b>2023.142</b>	<b>2</b>	<b>Gestão das Bibliotecas</b>											<b>285 450</b>					<b>285 450</b>		
07	001	2023.142	2	Material de educação, cultura e recreio	02 020120	O		100			0206	01/01/2023	31/12/2023	0	9 100					9 100		
07	001	2023.142	2	Outros bens	02 020121	O		100			0206	01/01/2023	31/12/2023	0	150 000					150 000		
07	001	2023.142	2	Locação de outros bens	02 020208	O		100			0206	01/01/2023	31/12/2023	0	5 850					5 850		
07	001	2023.142	2	Transportes	02 020210	O		100			0206	01/01/2023	31/12/2023	0	500					500		
07	001	2023.142	2	Estudos, pareceres, projetos e consultadoria	02 020214	O		100			0206	01/01/2023	31/12/2023	0	40 000					40 000		
07	001	2023.142	2	Outros trabalhos especializados	02 020220	O		100			0206	01/01/2023	31/12/2023	0	30 000					30 000		
07	001	2023.142	2	Outros	02 02022502	O		100			0206	01/01/2023	31/12/2023	0	5 000					5 000		
07	001	2023.142	2	Equipamento administrativo	02 070109	O		100			0206	01/01/2023	31/12/2023	0	5 000					5 000		
07	001	2023.142	2	Outro	02 07011002	O		100			0206	01/01/2023	31/12/2023	0	40 000					40 000		
		<b>2023.142</b>	<b>3</b>	<b>Gestão e Manutenção de Coleções e Espaços - Museu da Cidade</b>											<b>161 000</b>					<b>161 000</b>		
07	001	2023.142	3	Ferramentas e utensílios	02 020117	O		100			0206	01/01/2023	31/12/2023	0	4 500					4 500		
07	001	2023.142	3	Outros bens	02 020121	O		100			0206	01/01/2023	31/12/2023	0	11 100					11 100		
07	001	2023.142	3	Conservação de bens	02 020203	O		100			0206	01/01/2023	31/12/2023	0	36 900					36 900		



# Município do Porto

## Orçamento Inicial - Grandes Opções do Plano do ano 2023

Valores em EUR

Obj.	Prog.	Projeto		Designação	Código Classificação Orçamental	Forma de Realiz.	Fontes Financiamento				Resp.	Datas		Fase de Exec.	Pagamentos						Total Previsto		
		Ano/Nº	Ação				RG	RP	UE	EMPR		Início	Fim		Realizado em Períodos Anteriores	Estimativa de Realização do Período t-1	Períodos Seguintes						
																	2023	2024	2025	2026		2027	2028 e seg.
07	001	2023.142	3	Estudos, pareceres, projetos e consultadoria	02 020214	0		100			0206	01/01/2023	31/12/2023	0		500							500
07	001	2023.142	3	Outros trabalhos especializados	02 020220	0		100			0206	01/01/2023	31/12/2023	0		60 000							60 000
07	001	2023.142	3	Outros	02 0202502	0		100			0206	01/01/2023	31/12/2023	0		15 000							15 000
07	001	2023.142	3	Outro	02 07011002	0		100			0206	01/01/2023	31/12/2023	0		30 000							30 000
07	001	2023.142	3	Ferramentas e utensílios	02 070111	0		100			0206	01/01/2023	31/12/2023	0		3 000							3 000
		<b>2023.142</b>	<b>4</b>	<b>TMP - infraestruturas</b>												<b>290 493</b>							<b>290 493</b>
07	001	2023.142	4	Instalações de serviços	02 07010301	0		100			0206	01/01/2023	31/12/2023	0		272 270							272 270
07	001	2023.142	4	Outro	02 07011002	0		100			0206	01/01/2023	31/12/2023	0		18 223							18 223
		<b>2023.142</b>	<b>5</b>	<b>Abrigo dos Pequenos</b>												<b>185 222</b>							<b>185 222</b>
07	001	2023.142	5	Outros bens	02 020121	0		100			0206	01/01/2023	31/12/2023	0		12 300							12 300
07	001	2023.142	5	Transportes	02 020210	0		100			0206	01/01/2023	31/12/2023	0		18 450							18 450
07	001	2023.142	5	Estudos, pareceres, projetos e consultadoria	02 020214	0		100			0206	01/01/2023	31/12/2023	0		26 372							26 372
07	001	2023.142	5	Outros trabalhos especializados	02 020220	0		100			0206	01/01/2023	31/12/2023	0		50							50
07	001	2023.142	5	Outro	02 07011002	0		100			0206	01/01/2023	31/12/2023	0		128 000							128 000
07	001	2023.142	5	Ferramentas e utensílios	02 070111	0		100			0206	01/01/2023	31/12/2023	0		50							50
		<b>2023.143</b>		<b>Apoio Administrativo à Assembleia Municipal</b>												<b>4 162</b>							<b>4 162</b>
		<b>2023.143</b>	<b>1</b>	<b>Apoio Administrativo</b>												<b>4 162</b>							<b>4 162</b>
07	001	2023.143	1	Livros e documentação técnica	02 020118	0		100			0202	01/01/2023	31/12/2023	0		332							332
07	001	2023.143	1	Outros bens	02 020121	0		100			0202	01/01/2023	31/12/2023	0		415							415
07	001	2023.143	1	Outros trabalhos especializados	02 020220	0		100			0202	01/01/2023	31/12/2023	0		2 585							2 585
07	001	2023.143	1	Outros	02 0202502	0		100			0202	01/01/2023	31/12/2023	0		830							830
		<b>2023.144</b>		<b>Funcionamento dos serviços da Assembleia Municipal</b>												<b>182 531</b>	<b>192 050</b>	<b>192 050</b>	<b>192 050</b>	<b>192 050</b>	<b>192 050</b>		<b>950 731</b>
		<b>2023.144</b>	<b>1</b>	<b>Funcionamento dos serviços - AM</b>												<b>182 531</b>	<b>192 050</b>	<b>192 050</b>	<b>192 050</b>	<b>192 050</b>	<b>192 050</b>		<b>950 731</b>
07	001	2023.144	1	Ajudas de custo	01 010204	0		100			01	01/01/2023	31/12/2027	0		415	500	500	500	500	500		2 415
07	001	2023.144	1	Senhas de presença	01 01021303	0		100			01	01/01/2023	31/12/2027	0		140 000	140 000	140 000	140 000	140 000	140 000		700 000
07	001	2023.144	1	Material de escritório	01 020108	0		100			01	01/01/2023	31/12/2027	0		747	900	900	900	900	900		4 347
07	001	2023.144	1	Prémios, condecorações e ofertas	01 020115	0		100			01	01/01/2023	31/12/2027	0		415	500	500	500	500	500		2 415
07	001	2023.144	1	Outros bens	01 020121	0		100			01	01/01/2023	31/12/2027	0		364	400	400	400	400	400		1 964
07	001	2023.144	1	Locação de outros bens	01 020208	0		100			01	01/01/2023	31/12/2027	0		83	100	100	100	100	100		483
07	001	2023.144	1	Comunicações	01 020209	0		100			01	01/01/2023	31/12/2027	0		83	100	100	100	100	100		483
07	001	2023.144	1	Transportes	01 020210	0		100			01	01/01/2023	31/12/2027	0		83	100	100	100	100	100		483
07	001	2023.144	1	Representação dos serviços	01 020211	0		100			01	01/01/2023	31/12/2027	0		830	1 000	1 000	1 000	1 000	1 000		4 830
07	001	2023.144	1	Seguros	01 020212	0		100			01	01/01/2023	31/12/2027	0		750	1 750	1 750	1 750	1 750	1 750		7 750
07	001	2023.144	1	Deslocações e estadas	01 020213	0		100			01	01/01/2023	31/12/2027	0		8 300	10 000	10 000	10 000	10 000	10 000		48 300
07	001	2023.144	1	Seminários, exposições e similares	01 020216	0		100			01	01/01/2023	31/12/2027	0		12 450	15 000	15 000	15 000	15 000	15 000		72 450
07	001	2023.144	1	Outros trabalhos especializados	01 020220	0		100			01	01/01/2023	31/12/2027	0		17 845	21 500	21 500	21 500	21 500	21 500		103 845
07	001	2023.144	1	Outros	01 0202502	0		100			01	01/01/2023	31/12/2027	0		166	200	200	200	200	200		966

# Município do Porto

## Orçamento Inicial - Grandes Opções do Plano do ano 2023

Valores em EUR

Obj.	Prog.	Projeto		Designação	Código Classificação Orçamental	Forma de Realiz.	Fontes Financiamento				Resp.	Datas		Fase de Exec.	Pagamentos						Total Previsto	
		Ano/Nº	Ação				RG	RP	UE	EMPR		Início	Fim		Realizado em Períodos Anteriores	Estimativa de Realização do Período t-1	Períodos Seguintes					
																	2023	2024	2025	2026		2027
		2023.145		Gestão de Espaços Municipais											676 915	705 998	704 950	710 865	710 865		3 509 593	
		2023.145	1	Funcionamento dos serviços - PM											676 915	705 998	704 950	710 865	710 865		3 509 593	
07	001	2023.145	1	Limpeza e higiene	02 020104	O		100		0211	01/01/2023	31/12/2027	0		18 000	13 300	13 000	21 000	21 000		86 300	
07	001	2023.145	1	Encargos das instalações	02 020201	O		100		0211	01/01/2023	31/12/2027	0		200 000	230 000	230 000	230 000	230 000		1 120 000	
07	001	2023.145	1	Limpeza e higiene	02 020202	O		100		0211	01/01/2023	31/12/2027	0		453 915	456 748	456 000	453 915	453 915		2 274 493	
07	001	2023.145	1	Conservação de bens	02 020203	O		100		0211	01/01/2023	31/12/2027	0		5 000	5 950	5 950	5 950	5 950		28 800	
		2023.146		Programas ocupacionais e/ou estágios profissionais - ação financiada											29 855						29 855	
		2023.146	1	Programas ocupacionais e/ou estágios profissionais											29 855						29 855	
07	001	2023.146	1	Transportes	02 020210	O		15	85	0205	01/01/2023	31/12/2023	0		100						100	
07	001	2023.146	1	Seguros	02 020212	O		15	85	0205	01/01/2023	31/12/2023	0		6 400						6 400	
07	001	2023.146	1	Programas ocupacionais	02 04060201	O		15	85	0205	01/01/2023	31/12/2023	0		500						500	
07	001	2023.146	1	Programas ocupacionais	02 04080201	O		15	85	0205	01/01/2023	31/12/2023	0		22 855						22 855	
		2023.147		Funcionamento dos serviços - DMGPO											200 710	209 424	209 424	209 424	209 424		1 038 406	
		2023.147	1	Funcionamento dos serviços - DMGPO											200 710	209 424	209 424	209 424	209 424		1 038 406	
07	001	2023.147	1	Limpeza e higiene	02 020104	O		100		0205	01/01/2023	31/12/2027	0		5 000	5 000	5 000	5 000	5 000		25 000	
07	001	2023.147	1	Vestuário e artigos pessoais	02 020107	O		100		0205	01/01/2023	31/12/2027	0		250	250	250	250	250		1 250	
07	001	2023.147	1	Material de escritório	02 020108	O		100		0205	01/01/2023	31/12/2027	0		6 200	6 200	6 200	6 200	6 200		31 000	
07	001	2023.147	1	Livros e documentação técnica	02 020118	O		100		0205	01/01/2023	31/12/2027	0		200	200	200	200	200		1 000	
07	001	2023.147	1	Outros bens	02 020121	O		100		0205	01/01/2023	31/12/2027	0		10 000	10 000	10 000	10 000	10 000		50 000	
07	001	2023.147	1	Encargos das instalações	02 020201	O		100		0205	01/01/2023	31/12/2027	0		27 000	27 000	27 000	27 000	27 000		135 000	
07	001	2023.147	1	Limpeza e higiene	02 020202	O		100		0205	01/01/2023	31/12/2027	0		49 900	41 050	41 050	41 050	41 050		214 100	
07	001	2023.147	1	Conservação de bens	02 020203	O		100		0205	01/01/2023	31/12/2027	0		100	100	100	100	100		500	
07	001	2023.147	1	Locação de edifícios	02 020204	O		100		0205	01/01/2023	31/12/2027	0		63 460	93 524	93 524	93 524	93 524		437 556	
07	001	2023.147	1	Locação de outros bens	02 020208	O		100		0205	01/01/2023	31/12/2027	0		10 500	8 000	8 000	8 000	8 000		42 500	
07	001	2023.147	1	Comunicações	02 020209	O		100		0205	01/01/2023	31/12/2027	0		100	100	100	100	100		500	
07	001	2023.147	1	Deslocações e estadas	02 020213	O		100		0205	01/01/2023	31/12/2027	0		5 000	5 000	5 000	5 000	5 000		25 000	
07	001	2023.147	1	Anúncios e publicações obrigatórias	02 02021701	O		100		0205	01/01/2023	31/12/2027	0		8 000	8 000	8 000	8 000	8 000		40 000	
07	001	2023.147	1	Assistência técnica	02 020219	O		100		0205	01/01/2023	31/12/2027	0		2 000	2 000	2 000	2 000	2 000		10 000	
07	001	2023.147	1	Outros trabalhos especializados	02 020220	O		100		0205	01/01/2023	31/12/2027	0		3 000	3 000	3 000	3 000	3 000		15 000	
07	001	2023.147	1	Equipamento administrativo	02 070109	O		100		0205	01/01/2023	31/12/2027	0		10 000						10 000	
		2023.148		Funcionamento dos Refeitórios Municipais											200						200	
		2023.148	1	Funcionamento dos Refeitórios Municipais											200						200	
07	001	2023.148	1	Alimentação - Refeições confeccionadas	02 020105	O		100		0205	01/01/2023	31/12/2023	0		100						100	
07	001	2023.148	1	Outros trabalhos especializados	02 020220	O		100		0205	01/01/2023	31/12/2023	0		100						100	
		2023.149		Desenvolvimento Corporativo e Bem- Estar											132 700						132 700	



## Município do Porto

### Orçamento Inicial - Grandes Opções do Plano do ano 2023

Valores em EUR

Obj.	Prog.	Projeto		Designação	Código Classificação Orçamental	Forma de Realiz.	Fontes Financiamento				Resp.	Datas		Fase de Exec.	Pagamentos						Total Previsto	
		Ano/Nº	Ação				RG	RP	UE	EMPR		Início	Fim		Realizado em Períodos Anteriores	Estimativa de Realização do Período t-1	Períodos Seguintes					
																	2023	2024	2025	2026		2027
07	001	2023.154	1	Recrutamento pessoal para novos postos trabalho	02 01010404	O	100			0205	01/01/2023	31/12/2027	0	450 000	389 559	389 559	389 559	389 559			2 008 236	
07	001	2023.154	1	Pessoal em funções	02 01010601	O	100			0205	01/01/2023	31/12/2027	0	1 866 000	1 385 194	1 385 194	1 385 194	1 385 194	1 385 194			7 406 776
07	001	2023.154	1	Recrutamento pessoal para novos postos trabalho	02 01010604	O	100			0205	01/01/2023	31/12/2027	0	875 000	629 132	629 132	629 132	629 132	629 132			3 391 528
07	001	2023.154	1	Pessoal aguardando aposentação	02 010108	O	100			0205	01/01/2023	31/12/2027	0	90 000	94 889	96 313	96 313	96 313	96 313			473 828
07	001	2023.154	1	Pessoal em qualquer outra situação	02 010109	O	100			0205	01/01/2023	31/12/2027	0	4 426 000	4 837 173	4 909 731	4 909 731	4 909 731	4 909 731			23 992 366
07	001	2023.154	1	Representação	02 010111	O	100			0205	01/01/2023	31/12/2027	0	450 000	421 762	425 846	425 846	425 846	425 846			2 149 300
07	001	2023.154	1	Suplementos e prémios	02 010112	O	100			0205	01/01/2023	31/12/2027	0	983 000	929 428	929 428	929 428	929 428	929 428			4 700 712
07	001	2023.154	1	Subsídio de refeição	02 01011399	O	100			0205	01/01/2023	31/12/2027	0	4 258 000	2 955 116	2 955 116	2 955 116	2 955 116	2 955 116			16 078 464
07	001	2023.154	1	Subsídio de férias e de Natal	02 01011499	O	100			0205	01/01/2023	31/12/2027	0	9 510 000	8 227 991	8 351 411	8 351 411	8 351 411	8 351 411			42 792 224
07	001	2023.154	1	Remunerações por doença e maternidade/paternidade	02 010115	O	100			0205	01/01/2023	31/12/2027	0	1 610 000	1 583 797	1 607 554	1 607 554	1 607 554	1 607 554			8 016 459
07	001	2023.154	1	Gratificações variáveis ou eventuais	02 010201	O	100			0205	01/01/2023	31/12/2027	0	583 000	623 445	623 445	623 445	623 445	623 445			3 076 780
07	001	2023.154	1	Horas extraordinárias	02 010202	O	100			0205	01/01/2023	31/12/2027	0	330 000	378 344	384 019	384 019	384 019	384 019			1 860 401
07	001	2023.154	1	Ajudas de custo	02 010204	O	100			0205	01/01/2023	31/12/2027	0	50 000	41 212	41 830	41 830	41 830	41 830			216 702
07	001	2023.154	1	Abono para falhas	02 010205	O	100			0205	01/01/2023	31/12/2027	0	50 000	22 906	23 249	23 249	23 249	23 249			142 653
07	001	2023.154	1	Subsídio de trabalho noturno	02 010210	O	100			0205	01/01/2023	31/12/2027	0	100 000	193 533	196 436	196 436	196 436	196 436			882 841
07	001	2023.154	1	Subsídio de turno	02 010211	O	100			0205	01/01/2023	31/12/2027	0	1 747 000	1 816 200	1 816 200	1 816 200	1 816 200	1 816 200			9 011 800
07	001	2023.154	1	Indemnizações por cessação de funções	02 010212	O	100			0205	01/01/2023	31/12/2027	0	100 000	83 230	84 478	84 478	84 478	84 478			436 664
07	001	2023.154	1	Prémios de desempenho	02 01021301	O	100			0205	01/01/2023	31/12/2027	0	100								100
07	001	2023.154	1	Outros	02 01021302	O	100			0205	01/01/2023	31/12/2027	0	665 000	700 000	700 000	700 000	700 000	700 000			3 465 000
07	001	2023.154	1	Senhas de presença	02 01021303	O	100			0205	01/01/2023	31/12/2027	0	30 000	30 000	30 000	30 000	30 000	30 000			150 000
07	001	2023.154	1	Outros abonos em numerário ou espécie	02 010214	O	100			0205	01/01/2023	31/12/2027	0	1 425 000	550 928	550 928	550 928	550 928	550 928			3 628 712
07	001	2023.154	1	Encargos com a saúde	02 010301	O	100			0205	01/01/2023	31/12/2027	0	2 285 000	2 773 070	2 814 666	2 814 666	2 814 666	2 814 666			13 502 068
07	001	2023.154	1	Outros encargos com a saúde	02 010302	O	100			0205	01/01/2023	31/12/2027	0	570 000	631 851	641 328	641 328	641 328	641 328			3 125 835
07	001	2023.154	1	Subsídio familiar a crianças e jovens	02 010303	O	100			0205	01/01/2023	31/12/2027	0	200 000	290 735	295 096	295 096	295 096	295 096			1 376 023
07	001	2023.154	1	Outras prestações familiares	02 010304	O	100			0205	01/01/2023	31/12/2027	0	176 000	258 092	261 963	261 963	261 963	261 963			1 219 981
07	001	2023.154	1	Caixa Geral de Aposentações	02 0103050201	O	100			0205	01/01/2023	31/12/2027	0	10 000 000	11 539 949	11 713 048	11 713 048	11 713 048	11 713 048			56 679 093
07	001	2023.154	1	Segurança Social regime geral	02 0103050202	O	100			0205	01/01/2023	31/12/2027	0	7 750 000	5 129 785	5 129 785	5 129 785	5 129 785	5 129 785			28 269 140
07	001	2023.154	1	Outros	02 01030503	O	100			0205	01/01/2023	31/12/2027	0	1 000								1 000
07	001	2023.154	1	Acidentes em serviço e doenças profissionais	02 010306	O	100			0205	01/01/2023	31/12/2027	0	45 000	45 000	45 000	45 000	45 000	45 000			225 000
07	001	2023.154	1	Outras pensões	02 010308	O	100			0205	01/01/2023	31/12/2027	0	865 000	1 688 473	1 713 800	1 713 800	1 713 800	1 713 800			7 694 873
07	001	2023.154	1	Seguros acidentes trabalho e doenças profissionais	02 01030901	O	100			0205	01/01/2023	31/12/2027	0	1 100 000	1 350 000	1 000 000	1 000 000	1 000 000	1 000 000			5 450 000
07	001	2023.154	1	Eventualidade maternidade, paternidade e adopção	02 01031001	O	100			0205	01/01/2023	31/12/2027	0	142 000	164 275	166 739	166 739	166 739	166 739			806 492
		<b>2023.155</b>		<b>Contratos Transversais</b>										<b>300 000</b>	<b>784 566</b>	<b>796 334</b>					<b>1 880 900</b>	
		<b>2023.155</b>	<b>1</b>	<b>Contratos Transversais</b>										<b>300 000</b>	<b>784 566</b>	<b>796 334</b>					<b>1 880 900</b>	
07	001	2023.155	1	Pessoal em regime de tarefa ou avença	02 010107	O	100			0205	01/01/2023	31/12/2025	0	200 000	784 566	796 334						1 780 900
07	001	2023.155	1	Outros trabalhos especializados	02 020220	O	100			0205	01/01/2023	31/12/2025	0	100 000								100 000

**Município do Porto**

**Orçamento Inicial - Grandes Opções do Plano do ano 2023**

Valores em EUR

Obj.	Prog.	Projeto		Designação	Código Classificação Orçamental	Forma de Realiz.	Fontes Financiamento				Resp.	Datas		Fase de Exec.	Pagamentos						Total Previsto						
		Ano/Nº	Ação				RG	RP	UE	EMPR		Início	Fim		Realizado em Períodos Anteriores	Estimativa de Realização do Período t-1	Períodos Seguintes										
																	2023	2024	2025	2026		2027	2028 e seg.				
		<b>2023.156</b>		<b>Auditorias e Controlo Interno</b>															<b>2 511</b>	<b>2 511</b>							
		<b>2023.156</b>	<b>1</b>	<b>Auditorias, Levantamentos e Apuramentos</b>															<b>575</b>	<b>575</b>							
07	001	2023.156	1	Livros e documentação técnica	02 020118	O				100		0202	01/01/2023	31/12/2023	0						200	200					
07	001	2023.156	1	Estudos, pareceres, projetos e consultadoria	02 020214	O				100		0202	01/01/2023	31/12/2023	0						100	100					
07	001	2023.156	1	Outros	02 02022502	O				100		0202	01/01/2023	31/12/2023	0						200	200					
07	001	2023.156	1	Transferências diversas	02 0407011002	O				100		0202	01/01/2023	31/12/2023	0						75	75					
		<b>2023.156</b>	<b>2</b>	<b>Canal de Denúncia</b>																	<b>1 936</b>	<b>1 936</b>					
07	001	2023.156	2	Livros e documentação técnica	02 020118	O				100		0202	01/01/2023	31/12/2023	0						200	200					
07	001	2023.156	2	Comunicações	02 020209	O				100		0202	01/01/2023	31/12/2023	0						100	100					
07	001	2023.156	2	Estudos, pareceres, projetos e consultadoria	02 020214	O				100		0202	01/01/2023	31/12/2023	0						1 000	1 000					
07	001	2023.156	2	Outros trabalhos especializados	02 020220	O				100		0202	01/01/2023	31/12/2023	0						536	536					
07	001	2023.156	2	Outros	02 02022502	O				100		0202	01/01/2023	31/12/2023	0						100	100					
		<b>2023.157</b>		<b>Funcionamento interno do DMRIP</b>																	<b>36 373</b>	<b>36 373</b>					
		<b>2023.157</b>	<b>1</b>	<b>Funcionamento interno do DMRIP</b>																	<b>2 075</b>	<b>2 075</b>					
07	001	2023.157	1	Vestuário e artigos pessoais	02 020107	O				100		0202	01/01/2023	31/12/2023	0						2 075	2 075					
		<b>2023.157</b>	<b>2</b>	<b>Conservação do Edifício dos Paços do Concelho e Casa do Roseiral</b>																	<b>34 298</b>	<b>34 298</b>					
07	001	2023.157	2	Outros bens	02 020121	O				100		0202	01/01/2023	31/12/2023	0						12 035	12 035					
07	001	2023.157	2	Conservação de bens	02 020203	O				100		0202	01/01/2023	31/12/2023	0						16 600	16 600					
07	001	2023.157	2	Artigos e objetos de valor	02 070112	O				100		0202	01/01/2023	31/12/2023	0						5 663	5 663					
		<b>2023.158</b>		<b>Apoio Administrativo ao Executivo Municipal</b>																	<b>24 700</b>	<b>24 700</b>					
		<b>2023.158</b>	<b>1</b>	<b>Apoio Administrativo</b>																	<b>2 700</b>	<b>2 700</b>					
07	001	2023.158	1	Livros e documentação técnica	02 020118	O				100		0202	01/01/2023	31/12/2023	0						100	100					
07	001	2023.158	1	Comunicações	02 020209	O				100		0202	01/01/2023	31/12/2023	0						100	100					
07	001	2023.158	1	Outros trabalhos especializados	02 020220	O				100		0202	01/01/2023	31/12/2023	0						2 500	2 500					
		<b>2023.158</b>	<b>2</b>	<b>Publicação e divulgação de Atos</b>																	<b>20 000</b>	<b>20 000</b>					
07	001	2023.158	2	Anúncios e publicações obrigatórias	02 02021701	O				100		0202	01/01/2023	31/12/2023	0						20 000	20 000					
		<b>2023.158</b>	<b>3</b>	<b>Ato Eleitoral</b>																	<b>2 000</b>	<b>2 000</b>					
07	001	2023.158	3	Outros bens	02 020121	O				100		0202	01/01/2023	31/12/2023	0						1 000	1 000					
07	001	2023.158	3	Outros trabalhos especializados	02 020220	O				100		0202	01/01/2023	31/12/2023	0						1 000	1 000					
		<b>2023.159</b>		<b>Funcionamento dos serviços - DMP</b>																	<b>631 702</b>	<b>526 530</b>	<b>526 530</b>	<b>526 530</b>	<b>526 530</b>	<b>526 530</b>	<b>2 737 822</b>
		<b>2023.159</b>	<b>1</b>	<b>Funcionamento dos serviços - DMP</b>																		<b>631 702</b>	<b>526 530</b>	<b>526 530</b>	<b>526 530</b>	<b>526 530</b>	<b>2 737 822</b>
07	001	2023.159	1	Limpeza e higiene	02 020104	O				100		0202	01/01/2023	31/12/2027	0						11 645	15 000	15 000	15 000	15 000	71 645	
07	001	2023.159	1	Material de escritório	02 020108	O				100		0202	01/01/2023	31/12/2027	0						30 145	25 288	25 288	25 288	25 288	131 297	
07	001	2023.159	1	Encargos das instalações	02 020201	O				100		0202	01/01/2023	31/12/2027	0						67 119	66 483	66 483	66 483	66 483	333 051	
07	001	2023.159	1	Limpeza e higiene	02 020202	O				100		0202	01/01/2023	31/12/2027	0						502 706	392 000	392 000	392 000	392 000	2 070 706	

# Município do Porto

## Orçamento Inicial - Grandes Opções do Plano do ano 2023

Valores em EUR

Obj.	Prog.	Projeto		Designação	Código Classificação Orçamental	Forma de Realiz.	Fontes Financiamento				Resp.	Datas		Fase de Exec.	Pagamentos						Total Previsto	
		Ano/Nº	Ação				RG	RP	UE	EMPR		Início	Fim		Realizado em Períodos Anteriores	Estimativa de Realização do Período t-1	Períodos Seguintes					
																	2023	2024	2025	2026		2027
07	001	2023.159	1	Transportes	02 020210	O		100		0202	01/01/2023	31/12/2027	0	2 492	5 000	5 000	5 000	5 000		22 492		
07	001	2023.159	1	Deslocações e estadas	02 020213	O		100		0202	01/01/2023	31/12/2027	0	16 845	22 759	22 759	22 759	22 759		107 881		
07	001	2023.159	1	Equipamento administrativo	02 070109	O		100		0202	01/01/2023	31/12/2027	0	750						750		
		<b>2023.160</b>		<b>Divulgação e Promoção da marca Porto.</b>										<b>3 527</b>						<b>3 527</b>		
		<b>2023.160</b>	<b>1</b>	<b>Divulgação e Promoção da marca Porto.</b>										<b>3 527</b>						<b>3 527</b>		
07	001	2023.160	1	Outros bens	02 020121	O		100		0202	01/01/2023	31/12/2023	0	1 058						1 058		
07	001	2023.160	1	Outros trabalhos especializados	02 020220	O		100		0202	01/01/2023	31/12/2023	0	1 411						1 411		
07	001	2023.160	1	Outros	02 02022502	O		100		0202	01/01/2023	31/12/2023	0	1 058						1 058		
		<b>2023.161</b>		<b>Funcionamento dos Serviços - DMPD</b>										<b>4 767</b>	<b>2 642</b>	<b>2 642</b>	<b>2 642</b>	<b>2 642</b>	<b>2 642</b>	<b>15 335</b>		
		<b>2023.161</b>	<b>1</b>	<b>Funcionamento dos serviços - DMPD</b>										<b>4 767</b>	<b>2 642</b>	<b>2 642</b>	<b>2 642</b>	<b>2 642</b>	<b>2 642</b>	<b>15 335</b>		
07	001	2023.161	1	Limpeza e higiene	02 020104	O		100		0228	01/01/2023	31/12/2027	0	100	100	100	100	100	100	500		
07	001	2023.161	1	Material de escritório	02 020108	O		100		0228	01/01/2023	31/12/2027	0	100	100	100	100	100	100	500		
07	001	2023.161	1	Livros e documentação técnica	02 020118	O		100		0228	01/01/2023	31/12/2027	0	500	500	500	500	500	500	2 500		
07	001	2023.161	1	Outros bens	02 020121	O		100		0228	01/01/2023	31/12/2027	0	215	215	215	215	215	215	1 075		
07	001	2023.161	1	Limpeza e higiene	02 020202	O		100		0228	01/01/2023	31/12/2027	0	320	320	320	320	320	320	1 600		
07	001	2023.161	1	Locação de outros bens	02 020208	O		100		0228	01/01/2023	31/12/2027	0	145	145	145	145	145	145	725		
07	001	2023.161	1	Transportes	02 020210	O		100		0228	01/01/2023	31/12/2027	0	50	50	50	50	50	50	250		
07	001	2023.161	1	Deslocações e estadas	02 020213	O		100		0228	01/01/2023	31/12/2027	0	30	30	30	30	30	30	150		
07	001	2023.161	1	Outros trabalhos especializados	02 020220	O		100		0228	01/01/2023	31/12/2027	0	1 082	1 082	1 082	1 082	1 082	1 082	5 410		
07	001	2023.161	1	Outros	02 02022502	O		100		0228	01/01/2023	31/12/2027	0	100	100	100	100	100	100	500		
07	001	2023.161	1	Equipamento administrativo	02 070109	O		100		0228	01/01/2023	31/12/2027	0	2 125						2 125		
		<b>2023.162</b>		<b>Relacionamento com o município</b>										<b>145 770</b>	<b>148 350</b>	<b>148 350</b>	<b>148 350</b>	<b>31 350</b>		<b>622 170</b>		
		<b>2023.162</b>	<b>1</b>	<b>Funcionamento do serviços - DMSM</b>										<b>145 770</b>	<b>148 350</b>	<b>148 350</b>	<b>148 350</b>	<b>31 350</b>		<b>622 170</b>		
07	001	2023.162	1	Limpeza e higiene	02 020104	O		100		0220	01/01/2023	31/12/2027	0	500	500	500	500	500		2 500		
07	001	2023.162	1	Vestuário e artigos pessoais	02 020107	O		100		0220	01/01/2023	31/12/2027	0	500	1 000	1 000	1 000	1 000	1 000	4 500		
07	001	2023.162	1	Material de escritório	02 020108	O		100		0220	01/01/2023	31/12/2027	0	11 750	10 000	10 000	10 000	10 000	10 000	51 750		
07	001	2023.162	1	Ferramentas e utensílios	02 020117	O		100		0220	01/01/2023	31/12/2027	0	100	100	100	100	100	100	500		
07	001	2023.162	1	Livros e documentação técnica	02 020118	O		100		0220	01/01/2023	31/12/2027	0	100	100	100	100	100	100	500		
07	001	2023.162	1	Outros bens	02 020121	O		100		0220	01/01/2023	31/12/2027	0	970	500	500	500	500	500	2 970		
07	001	2023.162	1	Encargos das instalações	02 020201	O		100		0220	01/01/2023	31/12/2027	0	100	100	100	100	100	100	500		
07	001	2023.162	1	Limpeza e higiene	02 020202	O		100		0220	01/01/2023	31/12/2027	0	5 000	2 500	2 500	2 500	2 500	2 500	15 000		
07	001	2023.162	1	Conservação de bens	02 020203	O		100		0220	01/01/2023	31/12/2027	0	500	500	500	500	500	500	2 500		
07	001	2023.162	1	Locação de outros bens	02 020208	O		100		0220	01/01/2023	31/12/2027	0	750	750	750	750	750	750	3 750		
07	001	2023.162	1	Comunicações	02 020209	O		100		0220	01/01/2023	31/12/2027	0	50 000	130 000	130 000	130 000	13 000		453 000		
07	001	2023.162	1	Transportes	02 020210	O		100		0220	01/01/2023	31/12/2027	0	250	500	500	500	500	500	2 250		
07	001	2023.162	1	Deslocações e estadas	02 020213	O		100		0220	01/01/2023	31/12/2027	0	250	500	500	500	500	500	2 250		
07	001	2023.162	1	Estudos, pareceres, projetos e consultadoria	02 020214	O		100		0220	01/01/2023	31/12/2027	0	1 000	1 000	1 000	1 000	1 000		5 000		

# Município do Porto

## Orçamento Inicial - Grandes Opções do Plano do ano 2023

Valores em EUR

Obj.	Prog.	Projeto		Designação	Código Classificação Orçamental	Forma de Realiz.	Fontes Financiamento				Resp.	Datas		Fase de Exec.	Pagamentos						Total Previsto	
		Ano/Nº	Ação				RG	RP	UE	EMPR		Início	Fim		Realizado em Períodos Anteriores	Estimativa de Realização do Período t-1	Períodos Seguintes					
																	2023	2024	2025	2026		2027
07	001	2023.162	1	Assistência técnica	02 020219	O		100			0220	01/01/2023	31/12/2027	0	400	200	200	200	200	200	1 200	
07	001	2023.162	1	Outros	02 0202502	O		100			0220	01/01/2023	31/12/2027	0	100	100	100	100	100	100	500	
07	001	2023.162	1	Equipamento administrativo	02 070109	O		100			0220	01/01/2023	31/12/2027	0	73 500						73 500	
		<b>2023.163</b>		<b>Modernização e Simplificação Administrativa</b>											<b>12 200</b>	<b>10 000</b>	<b>10 000</b>	<b>10 000</b>	<b>10 000</b>	<b>10 000</b>	<b>42 200</b>	
		<b>2023.163</b>	<b>1</b>	<b>Modernização e Simplificação Administrativa</b>											<b>12 200</b>	<b>10 000</b>	<b>10 000</b>	<b>10 000</b>	<b>10 000</b>	<b>10 000</b>	<b>42 200</b>	
07	001	2023.163	1	Outros trabalhos especializados	02 020220	O		100			0220	01/01/2023	31/12/2026	0	12 200	10 000	10 000	10 000	10 000	10 000	42 200	
		<b>2023.164</b>		<b>Divulgação e promoção interna e externa da imagem do universo da CMP</b>											<b>957 564</b>						<b>957 564</b>	
		<b>2023.164</b>	<b>1</b>	<b>Comunicação e promoção interna e externa da imagem do universo da CMP</b>											<b>831 684</b>						<b>831 684</b>	
07	001	2023.164	1	Livros e documentação técnica	02 020118	O		100			0202	01/01/2023	31/12/2023	0	60						60	
07	001	2023.164	1	Outros bens	02 020121	O		100			0202	01/01/2023	31/12/2023	0	14 150						14 150	
07	001	2023.164	1	Conservação de bens	02 020203	O		100			0202	01/01/2023	31/12/2023	0	1 000						1 000	
07	001	2023.164	1	Locação de outros bens	02 020208	O		100			0202	01/01/2023	31/12/2023	0	15 000						15 000	
07	001	2023.164	1	Comunicações	02 020209	O		100			0202	01/01/2023	31/12/2023	0	46						46	
07	001	2023.164	1	Anúncios e publicações obrigatórias	02 02021701	O		100			0202	01/01/2023	31/12/2023	0	40 000						40 000	
07	001	2023.164	1	Serviços publicitários e promocionais	02 02021702	O		100			0202	01/01/2023	31/12/2023	0	154 388						154 388	
07	001	2023.164	1	Outros trabalhos especializados	02 020220	O		100			0202	01/01/2023	31/12/2023	0	600 000						600 000	
07	001	2023.164	1	Outros	02 0202502	O		100			0202	01/01/2023	31/12/2023	0	6 540						6 540	
07	001	2023.164	1	Outro	02 07011002	O		100			0202	01/01/2023	31/12/2023	0	500						500	
		<b>2023.164</b>	<b>2</b>	<b>Manutenção do site da CMP</b>											<b>80 000</b>						<b>80 000</b>	
07	001	2023.164	2	Outros	02 0202502	O		100			0202	01/01/2023	31/12/2023	0	80 000						80 000	
		<b>2023.164</b>	<b>3</b>	<b>Publicações da CMP</b>											<b>45 880</b>						<b>45 880</b>	
07	001	2023.164	3	Outros trabalhos especializados	02 020220	O		100			0202	01/01/2023	31/12/2023	0	30 880						30 880	
07	001	2023.164	3	Outros	02 0202502	O		100			0202	01/01/2023	31/12/2023	0	15 000						15 000	
		<b>2023.165</b>		<b>Funcionamento dos serviços - DMEVGI</b>											<b>1 197 952</b>	<b>1 652 254</b>	<b>1 652 254</b>	<b>1 652 254</b>	<b>1 652 254</b>	<b>1 652 254</b>	<b>7 806 968</b>	
		<b>2023.165</b>	<b>1</b>	<b>Funcionamento dos serviços - DMEVGI</b>											<b>1 197 952</b>	<b>1 652 254</b>	<b>1 652 254</b>	<b>1 652 254</b>	<b>1 652 254</b>	<b>1 652 254</b>	<b>7 806 968</b>	
07	001	2023.165	1	Limpeza e higiene	02 020104	O		100			0226	01/01/2023	31/12/2027	0	49 000	49 000	49 000	49 000	49 000	49 000	245 000	
07	001	2023.165	1	Material de escritório	02 020108	O		100			0226	01/01/2023	31/12/2027	0	6 115	6 115	6 115	6 115	6 115	6 115	30 575	
07	001	2023.165	1	Encargos das instalações	02 020201	O		100			0226	01/01/2023	31/12/2027	0	845 903	1 293 763	1 293 763	1 293 763	1 293 763	1 293 763	6 020 955	
07	001	2023.165	1	Limpeza e higiene	02 020202	O		100			0226	01/01/2023	31/12/2027	0	189 142	195 784	195 784	195 784	195 784	195 784	972 278	
07	001	2023.165	1	Transportes	02 020210	O		100			0226	01/01/2023	31/12/2027	0	97 807	97 807	97 807	97 807	97 807	97 807	489 035	
07	001	2023.165	1	Deslocações e estadas	02 020213	O		100			0226	01/01/2023	31/12/2027	0	500	500	500	500	500	500	2 500	
07	001	2023.165	1	Equipamento administrativo	02 070109	O		100			0226	01/01/2023	31/12/2027	0	9 485	9 285	9 285	9 285	9 285	9 285	46 625	
		<b>2023.166</b>		<b>Custódia e gestão de arquivos</b>											<b>16 000</b>	<b>16 000</b>	<b>16 000</b>	<b>16 000</b>	<b>16 000</b>	<b>16 000</b>	<b>48 000</b>	
		<b>2023.166</b>	<b>1</b>	<b>Serviços de custódia e gestão de arquivos</b>											<b>16 000</b>	<b>16 000</b>	<b>16 000</b>	<b>16 000</b>	<b>16 000</b>	<b>16 000</b>	<b>48 000</b>	
07	001	2023.166	1	Outros trabalhos especializados	02 020220	O		100			0220	01/01/2023	31/12/2025	0	16 000	16 000	16 000	16 000	16 000	16 000	48 000	

# Município do Porto

## Orçamento Inicial - Grandes Opções do Plano do ano 2023

Valores em EUR

Obj.	Prog.	Projeto		Designação	Código Classificação o Orçamental	Forma de Realiz.	Fontes Financiamento				Resp.	Datas		Fase de Exec.	Pagamentos						Total Previsto	
		Ano/Nº	Ação				RG	RP	UE	EMPR		Início	Fim		Realizado em Períodos Anteriores	Estimativa de Realização do Período t-1	Períodos Seguintes					
																	2023	2024	2025	2026		2027
		<b>2023.167</b>		<b>Funcionamento dos serviços - DMEc</b>											<b>34 073</b>	<b>23 651</b>	<b>23 651</b>	<b>23 651</b>	<b>23 651</b>	<b>23 651</b>	<b>128 677</b>	
		<b>2023.167</b>	<b>1</b>	<b>Funcionamento dos serviços - DMEc</b>											<b>34 073</b>	<b>23 651</b>	<b>23 651</b>	<b>23 651</b>	<b>23 651</b>	<b>23 651</b>	<b>128 677</b>	
07	001	2023.167	1	Material de escritório	02 020108	O		100		0227	01/01/2023	31/12/2027	0		5 000	10 485	10 485	10 485	10 485	10 485	46 940	
07	001	2023.167	1	Livros e documentação técnica	02 020118	O		100		0227	01/01/2023	31/12/2027	0		200	200	200	200	200	200	1 000	
07	001	2023.167	1	Outros bens	02 020121	O		100		0227	01/01/2023	31/12/2027	0		3 561	3 561	3 561	3 561	3 561	3 561	17 805	
07	001	2023.167	1	Locação de outros bens	02 020208	O		100		0227	01/01/2023	31/12/2027	0		1 062	1 062	1 062	1 062	1 062	1 062	5 310	
07	001	2023.167	1	Comunicações	02 020209	O		100		0227	01/01/2023	31/12/2027	0		750	750	750	750	750	750	3 750	
07	001	2023.167	1	Transportes	02 020210	O		100		0227	01/01/2023	31/12/2027	0		1 500	1 593	1 593	1 593	1 593	1 593	7 872	
07	001	2023.167	1	Representação dos serviços	02 020211	O		100		0227	01/01/2023	31/12/2027	0		1 000	1 000	1 000	1 000	1 000	1 000	5 000	
07	001	2023.167	1	Deslocações e estadas	02 020213	O		100		0227	01/01/2023	31/12/2027	0		5 000	3 500	3 500	3 500	3 500	3 500	19 000	
07	001	2023.167	1	Outros trabalhos especializados	02 020220	O		100		0227	01/01/2023	31/12/2027	0		5 000	500	500	500	500	500	7 000	
07	001	2023.167	1	Outros	02 02022502	O		100		0227	01/01/2023	31/12/2027	0		1 000	1 000	1 000	1 000	1 000	1 000	5 000	
07	001	2023.167	1	Equipamento administrativo	02 070109	O		100		0227	01/01/2023	31/12/2027	0		10 000						10 000	
		<b>2023.168</b>		<b>Funcionamento dos serviços - DMM</b>											<b>239 754</b>	<b>231 774</b>	<b>231 774</b>	<b>231 774</b>	<b>231 774</b>	<b>231 774</b>	<b>1 166 850</b>	
		<b>2023.168</b>	<b>1</b>	<b>Funcionamentos dos serviços - DMM</b>											<b>239 754</b>	<b>231 774</b>	<b>231 774</b>	<b>231 774</b>	<b>231 774</b>	<b>231 774</b>	<b>1 166 850</b>	
07	001	2023.168	1	Outros	02 02010299	O		100		0208	01/01/2023	31/12/2027	0		10 000	10 000	10 000	10 000	10 000	10 000	50 000	
07	001	2023.168	1	Limpeza e higiene	02 020104	O		100		0208	01/01/2023	31/12/2027	0		7 000	7 000	7 000	7 000	7 000	7 000	35 000	
07	001	2023.168	1	Vestuário e artigos pessoais	02 020107	O		100		0208	01/01/2023	31/12/2027	0		30 000	30 000	30 000	30 000	30 000	30 000	150 000	
07	001	2023.168	1	Material de escritório	02 020108	O		100		0208	01/01/2023	31/12/2027	0		12 000	12 000	12 000	12 000	12 000	12 000	60 000	
07	001	2023.168	1	Livros e documentação técnica	02 020118	O		100		0208	01/01/2023	31/12/2027	0		500	500	500	500	500	500	2 500	
07	001	2023.168	1	Outros bens	02 020121	O		100		0208	01/01/2023	31/12/2027	0		5 000	5 000	5 000	5 000	5 000	5 000	25 000	
07	001	2023.168	1	Encargos das instalações	02 020201	O		100		0208	01/01/2023	31/12/2027	0		47 074	47 074	47 074	47 074	47 074	47 074	235 370	
07	001	2023.168	1	Limpeza e higiene	02 020202	O		100		0208	01/01/2023	31/12/2027	0		50 000	50 000	50 000	50 000	50 000	50 000	250 000	
07	001	2023.168	1	Conservação de bens	02 020203	O		100		0208	01/01/2023	31/12/2027	0		10 000	10 000	10 000	10 000	10 000	10 000	50 000	
07	001	2023.168	1	Locação de outros bens	02 020208	O		100		0208	01/01/2023	31/12/2027	0		20 000	20 000	20 000	20 000	20 000	20 000	100 000	
07	001	2023.168	1	Transportes	02 020210	O		100		0208	01/01/2023	31/12/2027	0		15 000	15 000	15 000	15 000	15 000	15 000	75 000	
07	001	2023.168	1	Deslocações e estadas	02 020213	O		100		0208	01/01/2023	31/12/2027	0		15 000	15 000	15 000	15 000	15 000	15 000	75 000	
07	001	2023.168	1	Assistência técnica	02 020219	O		100		0208	01/01/2023	31/12/2027	0		200	200	200	200	200	200	1 000	
07	001	2023.168	1	Outros trabalhos especializados	02 020220	O		100		0208	01/01/2023	31/12/2027	0		10 000	10 000	10 000	10 000	10 000	10 000	50 000	
07	001	2023.168	1	Equipamento administrativo	02 070109	O		100		0208	01/01/2023	31/12/2027	0		7 380						7 380	
07	001	2023.168	1	Outro	02 07011002	O		100		0208	01/01/2023	31/12/2027	0		500						500	
07	001	2023.168	1	Ferramentas e utensílios	02 070111	O		100		0208	01/01/2023	31/12/2027	0		100						100	
		<b>2023.169</b>		<b>Assegurar a gestão eficaz dos recursos da DMSJ</b>											<b>17 990</b>	<b>24 000</b>	<b>24 000</b>	<b>24 000</b>	<b>24 000</b>	<b>24 050</b>	<b>114 040</b>	
		<b>2023.169</b>	<b>1</b>	<b>Funcionamento dos serviços - DMSJ</b>											<b>17 990</b>	<b>24 000</b>	<b>24 000</b>	<b>24 000</b>	<b>24 000</b>	<b>24 050</b>	<b>114 040</b>	
07	001	2023.169	1	Material de escritório	02 020108	O		100		0213	01/01/2023	31/12/2027	0		6 000	7 500	7 500	7 500	7 500	7 500	36 000	
07	001	2023.169	1	Livros e documentação técnica	02 020118	O		100		0213	01/01/2023	31/12/2027	0		450	800	800	800	800	800	3 650	
07	001	2023.169	1	Outros bens	02 020121	O		100		0213	01/01/2023	31/12/2027	0		200	200	200	200	200	200	1 000	



# Município do Porto

## Orçamento Inicial - Grandes Opções do Plano do ano 2023

Valores em EUR

Obj.	Prog.	Projeto		Designação	Código Classificação o Orçamental	Forma de Realiz.	Fontes Financiamento				Datas		Fase de Exec.	Pagamentos						Total Previsto		
		Ano/Nº	Ação				RG	RP	UE	EMPR	Resp.	Início		Fim	Realizado em Períodos Anteriores	Estimativa de Realização do Período t-1	Períodos Seguintes					
																	2023	2024	2025		2026	2027
07	001	2023.169	1	Comunicações	02 020209	O		100			0213	01/01/2023	31/12/2027	0	200	100	100	100	150	650		
07	001	2023.169	1	Transportes	02 020210	O		100			0213	01/01/2023	31/12/2027	0	200	150	150	150	150	800		
07	001	2023.169	1	Deslocações e estadas	02 020213	O		100			0213	01/01/2023	31/12/2027	0	100	150	150	150	150	700		
07	001	2023.169	1	Assistência técnica	02 020219	O		100			0213	01/01/2023	31/12/2027	0	50	100	100	100	100	450		
07	001	2023.169	1	Outros trabalhos especializados	02 020220	O		100			0213	01/01/2023	31/12/2027	0	6 640	15 000	15 000	15 000	15 000	66 640		
07	001	2023.169	1	Equipamento administrativo	02 070109	O		100			0213	01/01/2023	31/12/2027	0	4 150					4 150		
		<b>2023.170</b>		<b>Representação Judicial e Assessoria Jurídica.</b>											<b>547 370</b>	<b>28 812</b>	<b>2 460</b>			<b>578 642</b>		
		<b>2023.170</b>	<b>1</b>	<b>Assegurar uma representação jurídica e judicial especializada</b>											<b>547 370</b>	<b>28 812</b>	<b>2 460</b>			<b>578 642</b>		
07	001	2023.170	1	Estudos, pareceres, projetos e consultadoria	02 020214	O		100			0213	01/01/2023	31/12/2025	0	332 000	28 712	2 460			363 172		
07	001	2023.170	1	Outros trabalhos especializados	02 020220	O		100			0213	01/01/2023	31/12/2025	0	115 370					115 370		
07	001	2023.170	1	Outros	02 0202502	O		100			0213	01/01/2023	31/12/2025	0	100 000	100				100 100		
		<b>2023.171</b>		<b>Gestão dos Processos de Contraordenações e de Execuções Fiscais</b>											<b>17 001</b>					<b>17 001</b>		
		<b>2023.171</b>	<b>1</b>	<b>Assegurar eficácia e eficiência na tramitação dos processos contraordenacionais e de execução fiscal</b>											<b>17 001</b>					<b>17 001</b>		
07	001	2023.171	1	Outros trabalhos especializados	02 020220	O		100			0213	01/01/2023	31/12/2023	0	16 351					16 351		
07	001	2023.171	1	Outros	02 0202502	O		100			0213	01/01/2023	31/12/2023	0	250					250		
07	001	2023.171	1	Outras	02 0602030402	O		100			0213	01/01/2023	31/12/2023	0	400					400		
		<b>2023.172</b>		<b>Participação e promoção de projetos de reorganização e modernização administrativa</b>											<b>2 575</b>					<b>2 575</b>		
		<b>2023.172</b>	<b>1</b>	<b>Partilha e gestão de conhecimento</b>											<b>2 575</b>					<b>2 575</b>		
07	001	2023.172	1	Prémios, condecorações e ofertas	02 020115	O		100			0213	01/01/2023	31/12/2023	0	100					100		
07	001	2023.172	1	Outros bens	02 020121	O		100			0213	01/01/2023	31/12/2023	0	400					400		
07	001	2023.172	1	Outros trabalhos especializados	02 020220	O		100			0213	01/01/2023	31/12/2023	0	2 075					2 075		
		<b>2023.173</b>		<b>Funcionamento dos serviços</b>											<b>324 007</b>	<b>249 007</b>	<b>249 007</b>	<b>249 007</b>	<b>249 007</b>	<b>1 320 035</b>		
		<b>2023.173</b>	<b>1</b>	<b>Funcionamento dos serviços - RSB</b>											<b>324 007</b>	<b>249 007</b>	<b>249 007</b>	<b>249 007</b>	<b>249 007</b>	<b>1 320 035</b>		
07	001	2023.173	1	Limpeza e higiene	02 020104	O		100			0212	01/01/2023	31/12/2027	0	3 000	3 000	3 000	3 000	3 000	15 000		
07	001	2023.173	1	Material de escritório	02 020108	O		100			0212	01/01/2023	31/12/2027	0	3 000	3 000	3 000	3 000	3 000	15 000		
07	001	2023.173	1	Encargos das instalações	02 020201	O		100			0212	01/01/2023	31/12/2027	0	181 877	181 877	181 877	181 877	181 877	909 385		
07	001	2023.173	1	Limpeza e higiene	02 020202	O		100			0212	01/01/2023	31/12/2027	0	55 630	55 630	55 630	55 630	55 630	278 150		
07	001	2023.173	1	Transportes	02 020210	O		100			0212	01/01/2023	31/12/2027	0	500	500	500	500	500	2 500		
07	001	2023.173	1	Deslocações e estadas	02 020213	O		100			0212	01/01/2023	31/12/2027	0	5 000	5 000	5 000	5 000	5 000	25 000		
07	001	2023.173	1	Equipamento administrativo	02 070109	O		100			0212	01/01/2023	31/12/2027	0	75 000					75 000		
		<b>2023.174</b>		<b>Funcionamento do DMF</b>											<b>65 120</b>	<b>41 620</b>	<b>41 620</b>	<b>41 620</b>	<b>41 620</b>	<b>231 600</b>		
		<b>2023.174</b>	<b>1</b>	<b>Funcionamento administrativo e técnico de suporte ao DMF</b>											<b>65 120</b>	<b>41 620</b>	<b>41 620</b>	<b>41 620</b>	<b>41 620</b>	<b>231 600</b>		
07	001	2023.174	1	Limpeza e higiene	02 020104	O		100			0218	01/01/2023	31/12/2027	0	100	100	100	100	100	500		
07	001	2023.174	1	Vestuário e artigos pessoais	02 020107	O		100			0218	01/01/2023	31/12/2027	0	10 000	1 000	1 000	1 000	1 000	14 000		
07	001	2023.174	1	Material de escritório	02 020108	O		100			0218	01/01/2023	31/12/2027	0	8 000	5 000	5 000	5 000	5 000	28 000		

# Município do Porto

## Orçamento Inicial - Grandes Opções do Plano do ano 2023

Valores em EUR

Obj.	Prog.	Projeto		Designação	Código Classificação o Orçamental	Forma de Realiz.	Fontes Financiamento				Datas		Fase de Exec.	Pagamentos						Total Previsto		
		Ano/Nº	Ação				RG	RP	UE	EMPR	Resp.	Início		Fim	Realizado em Períodos Anteriores	Estimativa de Realização do Período t-1	Períodos Seguintes					
																	2023	2024	2025		2026	2027
07	001	2023.174	1	Ferramentas e utensílios	02 020117	O		100				0218	01/01/2023	31/12/2027	0	3 000	2 500	2 500	2 500	2 500		13 000
07	001	2023.174	1	Livros e documentação técnica	02 020118	O		100				0218	01/01/2023	31/12/2027	0	20	20	20	20	20		100
07	001	2023.174	1	Locação de outros bens	02 020208	O		100				0218	01/01/2023	31/12/2027	0	2 000	2 000	2 000	2 000	2 000		10 000
07	001	2023.174	1	Transportes	02 020210	O		100				0218	01/01/2023	31/12/2027	0	30 000	30 000	30 000	30 000	30 000		150 000
07	001	2023.174	1	Outros trabalhos especializados	02 020220	O		100				0218	01/01/2023	31/12/2027	0	1 000	1 000	1 000	1 000	1 000		5 000
07	001	2023.174	1	Equipamento administrativo	02 070109	O		100				0218	01/01/2023	31/12/2027	0	8 000						8 000
07	001	2023.174	1	Outro	02 07011002	O		100				0218	01/01/2023	31/12/2027	0	3 000						3 000
		<b>2023.175</b>		<b>Sensibilização e informação para a cidadania</b>												<b>100</b>	<b>100</b>	<b>100</b>				<b>300</b>
		<b>2023.175</b>	<b>1</b>	<b>Informação e sensibilização para a promoção da cidadania</b>												<b>100</b>	<b>100</b>	<b>100</b>				<b>300</b>
07	001	2023.175	1	Outros bens	02 020121	O		100				0218	01/01/2023	31/12/2025	0	50	50	50				150
07	001	2023.175	1	Outros trabalhos especializados	02 020220	O		100				0218	01/01/2023	31/12/2025	0	50	50	50				150
		<b>2023.176</b>		<b>Ações de fiscalização de obras particulares, atividades económicas específicas</b>												<b>138 160</b>	<b>182 500</b>	<b>182 500</b>				<b>503 160</b>
		<b>2023.176</b>	<b>1</b>	<b>Fiscalização de postos de abastecimento de combustíveis, depósitos de gás e redes de distribuição</b>												<b>2 500</b>	<b>2 500</b>	<b>2 500</b>				<b>7 500</b>
07	001	2023.176	1	Outros trabalhos especializados	02 020220	O		100				0218	01/01/2023	31/12/2025	0	2 500	2 500	2 500				7 500
		<b>2023.176</b>	<b>2</b>	<b>Gestão das inspeções a ascensores</b>												<b>135 660</b>	<b>180 000</b>	<b>180 000</b>				<b>495 660</b>
07	001	2023.176	2	Outros trabalhos especializados	02 020220	O		100				0218	01/01/2023	31/12/2025	0	135 660	180 000	180 000				495 660
		<b>2023.177</b>		<b>Remoção de suportes publicitários e outras ocupações do espaço público</b>												<b>54 095</b>	<b>31 000</b>					<b>85 095</b>
		<b>2023.177</b>	<b>1</b>	<b>Remoção de publicidade e ocupações ilegais</b>												<b>54 095</b>	<b>31 000</b>					<b>85 095</b>
07	001	2023.177	1	Outros	02 02022502	O		100				0218	01/01/2023	31/12/2024	0	54 095	31 000					85 095
		<b>2023.178</b>		<b>Aquisição de equipamento informático e de comunicações</b>												<b>984 000</b>						<b>984 000</b>
		<b>2023.178</b>	<b>1</b>	<b>Equipamento de redes e de suporte aos SI</b>												<b>959 400</b>						<b>959 400</b>
07	001	2023.178	1	Equipamento de informática	02 070107	O		100				0210	01/01/2023	31/12/2023	0	959 400						959 400
		<b>2023.178</b>	<b>2</b>	<b>Equipamentos de voz</b>												<b>24 600</b>						<b>24 600</b>
07	001	2023.178	2	Outro	02 07011002	O		100				0210	01/01/2023	31/12/2023	0	24 600						24 600
		<b>2023.179</b>		<b>Licenciamento e manutenção de aplicações informáticas</b>												<b>1 588 836</b>	<b>650 621</b>	<b>296 814</b>				<b>2 536 271</b>
		<b>2023.179</b>	<b>1</b>	<b>Licenciamento, desenvolvimento e manutenção de software</b>												<b>1 588 836</b>	<b>650 621</b>	<b>296 814</b>				<b>2 536 271</b>
07	001	2023.179	1	Software informático	02 070108	O		100				0210	01/01/2023	31/12/2025	0	1 588 836	650 621	296 814				2 536 271
		<b>2023.180</b>		<b>Funcionamento geral dos serviços</b>												<b>1 320 739</b>	<b>547 977</b>	<b>321 378</b>	<b>210 415</b>	<b>210 415</b>		<b>2 610 924</b>
		<b>2023.180</b>	<b>1</b>	<b>Funcionamento dos serviços - DMSI</b>												<b>26 330</b>	<b>18 800</b>	<b>18 800</b>	<b>18 800</b>	<b>18 800</b>		<b>101 530</b>
07	001	2023.180	1	Vestuário e artigos pessoais	02 020107	O		100				0210	01/01/2023	31/12/2027	0	100	100	100	100	100		500
07	001	2023.180	1	Material de escritório	02 020108	O		100				0210	01/01/2023	31/12/2027	0	5 300	5 300	5 300	5 300	5 300		26 500
07	001	2023.180	1	Livros e documentação técnica	02 020118	O		100				0210	01/01/2023	31/12/2027	0	100	100	100	100	100		500
07	001	2023.180	1	Outros bens	02 020121	O		100				0210	01/01/2023	31/12/2027	0	1 100	1 100	1 100	1 100	1 100		5 500
07	001	2023.180	1	Transportes	02 020210	O		100				0210	01/01/2023	31/12/2027	0	4 500	4 500	4 500	4 500	4 500		22 500

# Município do Porto

## Orçamento Inicial - Grandes Opções do Plano do ano 2023

Valores em EUR

Obj.	Prog.	Projeto		Designação	Código Classificação Orçamental	Forma de Realiz.	Fontes Financiamento				Resp.	Datas		Fase de Exec.	Pagamentos						Total Previsto	
		Ano/Nº	Ação				RG	RP	UE	EMPR		Início	Fim		Realizado em Períodos Anteriores	Estimativa de Realização do Período t-1	Períodos Seguintes					
																	2023	2024	2025	2026		2027
07	001	2023.180	1	Deslocações e estadas	02 020213	O		100			0210	01/01/2023	31/12/2027	0	1 200	1 200	1 200	1 200	1 200		6 000	
07	001	2023.180	1	Outros	02 0202502	O		100			0210	01/01/2023	31/12/2027	0	6 530	6 500	6 500	6 500	6 500		32 530	
07	001	2023.180	1	Equipamento administrativo	02 070109	O		100			0210	01/01/2023	31/12/2027	0	5 000						5 000	
07	001	2023.180	1	Outros Investimentos	02 070115	O		100			0210	01/01/2023	31/12/2027	0	2 500						2 500	
		<b>2023.180</b>	<b>2</b>	<b>Despesas Transversais</b>											<b>1 294 409</b>	<b>529 177</b>	<b>302 578</b>	<b>191 615</b>	<b>191 615</b>		<b>2 509 394</b>	
07	001	2023.180	2	Outro material - Peças	02 020114	O		100			0210	01/01/2023	31/12/2027	0	100	100	100	100	100		500	
07	001	2023.180	2	Outros bens	02 020121	O		100			0210	01/01/2023	31/12/2027	0	1 000	1 000	1 000	1 000	1 000		5 000	
07	001	2023.180	2	Conservação de bens	02 020203	O		100			0210	01/01/2023	31/12/2027	0	15 000	15 000	15 000	15 000	15 000		75 000	
07	001	2023.180	2	Locação de material de informática	02 020205	O		100			0210	01/01/2023	31/12/2027	0	5 000	5 000	5 000	5 000	5 000		25 000	
07	001	2023.180	2	Comunicações	02 020209	O		100			0210	01/01/2023	31/12/2027	0	115 104	62 511	60 481	15 120	15 120		268 336	
07	001	2023.180	2	Estudos, pareceres, projetos e consultadoria	02 020214	O		100			0210	01/01/2023	31/12/2027	0	236 286	248 307	89 019	89 019	89 019		751 650	
07	001	2023.180	2	Assistência técnica	02 020219	O		100			0210	01/01/2023	31/12/2027	0	313 418	119 638	54 357	42 344	42 344		572 101	
07	001	2023.180	2	Outros trabalhos especializados	02 020220	O		100			0210	01/01/2023	31/12/2027	0	182 762	19 948	19 948	19 948	19 948		262 554	
07	001	2023.180	2	Outros	02 0202502	O		100			0210	01/01/2023	31/12/2027	0	381 339	57 673	57 673	4 084	4 084		504 853	
07	001	2023.180	2	Outros Investimentos	02 070115	O		100			0210	01/01/2023	31/12/2027	0	44 400						44 400	
		<b>2023.181</b>		<b>Reorganização e modernização dos serviços</b>											<b>80 274</b>	<b>71 250</b>	<b>71 250</b>	<b>71 250</b>	<b>66 250</b>		<b>360 274</b>	
		<b>2023.181</b>	<b>1</b>	<b>Funcionamento dos serviços - SMPC</b>											<b>80 274</b>	<b>71 250</b>	<b>71 250</b>	<b>71 250</b>	<b>66 250</b>		<b>360 274</b>	
07	001	2023.181	1	Limpeza e higiene	02 020104	O		100			0224	01/01/2023	31/12/2027	0	1 368	1 050	1 050	1 050	1 050		5 568	
07	001	2023.181	1	Vestuário e artigos pessoais	02 020107	O		100			0224	01/01/2023	31/12/2027	0	18 000	18 000	18 000	18 000	18 000		90 000	
07	001	2023.181	1	Material de escritório	02 020108	O		100			0224	01/01/2023	31/12/2027	0	2 064	1 200	1 200	1 200	1 200		6 864	
07	001	2023.181	1	Material de consumo clínico	02 020111	O		100			0224	01/01/2023	31/12/2027	0	100	100	100	100	100		500	
07	001	2023.181	1	Ferramentas e utensílios	02 020117	O		100			0224	01/01/2023	31/12/2027	0	10 000	10 000	10 000	10 000	10 000		50 000	
07	001	2023.181	1	Outros bens	02 020121	O		100			0224	01/01/2023	31/12/2027	0	5 000	5 000	5 000	5 000	5 000		25 000	
07	001	2023.181	1	Encargos das instalações	02 020201	O		100			0224	01/01/2023	31/12/2027	0	8 842	8 000	8 000	8 000	8 000		40 842	
07	001	2023.181	1	Limpeza e higiene	02 020202	O		100			0224	01/01/2023	31/12/2027	0	14 500	14 500	14 500	14 500	14 500		72 500	
07	001	2023.181	1	Transportes	02 020210	O		100			0224	01/01/2023	31/12/2027	0	1 000	1 000	1 000	1 000	1 000		5 000	
07	001	2023.181	1	Deslocações e estadas	02 020213	O		100			0224	01/01/2023	31/12/2027	0	100	100	100	100	100		500	
07	001	2023.181	1	Outros	02 0202502	O		100			0224	01/01/2023	31/12/2027	0	7 300	7 300	7 300	7 300	7 300		36 500	
07	001	2023.181	1	Equipamento administrativo	02 070109	O		100			0224	01/01/2023	31/12/2027	0	6 000						6 000	
07	001	2023.181	1	Outro	02 07011002	O		100			0224	01/01/2023	31/12/2027	0	1 000						1 000	
07	001	2023.181	1	Ferramentas e utensílios	02 070111	O		100			0224	01/01/2023	31/12/2027	0	5 000	5 000	5 000	5 000			20 000	
		<b>2023.182</b>		<b>Funcionamento dos serviços</b>											<b>718 654</b>	<b>2 177 454</b>	<b>2 168 804</b>	<b>2 162 654</b>	<b>2 120 154</b>		<b>9 347 720</b>	
		<b>2023.182</b>	<b>1</b>	<b>Funcionamento dos serviços - DMRF</b>											<b>676 154</b>	<b>2 134 954</b>	<b>2 126 304</b>	<b>2 120 154</b>	<b>2 120 154</b>		<b>9 177 720</b>	
07	001	2023.182	1	Limpeza e higiene	02 020104	O		100			0204	01/01/2023	31/12/2027	0	2 200	2 200	2 200	2 200	2 200		11 000	
07	001	2023.182	1	Material de escritório	02 020108	O		100			0204	01/01/2023	31/12/2027	0	14 450	14 450	14 450	14 450	14 450		72 250	
07	001	2023.182	1	Prémios, condecorações e ofertas	02 020115	O		100			0204	01/01/2023	31/12/2027	0	217	217	217	217	217		1 085	
07	001	2023.182	1	Livros e documentação técnica	02 020118	O		100			0204	01/01/2023	31/12/2027	0	217	217	217	217	217		1 085	

# Município do Porto

## Orçamento Inicial - Grandes Opções do Plano do ano 2023

Valores em EUR

Obj.	Prog.	Projeto		Designação	Código Classificação Orçamental	Forma de Realiz.	Fontes Financiamento				Resp.	Datas		Fase de Exec.	Pagamentos						Total Previsto	
		Ano/Nº	Ação				RG	RP	UE	EMPR		Início	Fim		Realizado em Períodos Anteriores	Estimativa de Realização do Período t-1	Períodos Seguintes					
																	2023	2024	2025	2026		2027
07	001	2023.182	1	Outros bens	02 020121	O		100			0204	01/01/2023	31/12/2027	0	35 700	35 700	35 700	35 700	35 700		178 500	
07	001	2023.182	1	Encargos das instalações	02 020201	O		100			0204	01/01/2023	31/12/2027	0	200 000	400 000	400 000	400 000	400 000		1 800 000	
07	001	2023.182	1	Limpeza e higiene	02 020202	O		100			0204	01/01/2023	31/12/2027	0	42 000	42 000	42 000	42 000	42 000		210 000	
07	001	2023.182	1	Conservação de bens	02 020203	O		100			0204	01/01/2023	31/12/2027	0	13 450	14 450	14 450	14 450	14 450		71 250	
07	001	2023.182	1	Locação de edifícios	02 020204	O		100			0204	01/01/2023	31/12/2027	0	169 000	669 000	669 000	669 000	669 000		2 845 000	
07	001	2023.182	1	Locação de outros bens	02 020208	O		100			0204	01/01/2023	31/12/2027	0	34 125	36 125	36 125	36 125	36 125		178 625	
07	001	2023.182	1	Comunicações	02 020209	O		100			0204	01/01/2023	31/12/2027	0	26 200	36 200	36 200	36 200	36 200		171 000	
07	001	2023.182	1	Transportes	02 020210	O		100			0204	01/01/2023	31/12/2027	0	1 700	1 700	1 700	1 700	1 700		8 500	
07	001	2023.182	1	Representação dos serviços	02 020211	O		100			0204	01/01/2023	31/12/2027	0	200	200	200	200	200		1 000	
07	001	2023.182	1	Deslocações e estadas	02 020213	O		100			0204	01/01/2023	31/12/2027	0	7 225	7 225	7 225	7 225	7 225		36 125	
07	001	2023.182	1	Estudos, pareceres, projetos e consultadoria	02 020214	O		100			0204	01/01/2023	31/12/2027	0	50 000	600 000	600 000	600 000	600 000		2 450 000	
07	001	2023.182	1	Anúncios e publicações obrigatórias	02 02021701	O		100			0204	01/01/2023	31/12/2027	0	100	100	100	100	100		500	
07	001	2023.182	1	Assistência técnica	02 020219	O		100			0204	01/01/2023	31/12/2027	0	370	370	370	370	370		1 850	
07	001	2023.182	1	Outros trabalhos especializados	02 020220	O		100			0204	01/01/2023	31/12/2027	0	50 000	264 800	256 150	250 000	250 000		1 070 950	
07	001	2023.182	1	Outros	02 02022502	O		100			0204	01/01/2023	31/12/2027	0	9 000	10 000	10 000	10 000	10 000		49 000	
07	001	2023.182	1	Equipamento administrativo	02 070109	O		100			0204	01/01/2023	31/12/2027	0	20 000						20 000	
		<b>2023.182</b>	<b>2</b>	<b>Solicitadoria</b>											<b>42 500</b>	<b>42 500</b>	<b>42 500</b>	<b>42 500</b>		<b>170 000</b>		
07	001	2023.182	2	Outros	02 02022502	O		100			0204	01/01/2023	31/12/2026	0	42 500	42 500	42 500	42 500		170 000		
		<b>2023.183</b>		<b>DomusSocial, EM</b>											<b>2 865 000</b>	<b>3 970 000</b>	<b>4 350 000</b>			<b>11 185 000</b>		
		<b>2023.183</b>	<b>1</b>	<b>DomusSocial, EM - Func. dos serviços</b>											<b>2 865 000</b>	<b>3 970 000</b>	<b>4 350 000</b>			<b>11 185 000</b>		
07	001	2023.183	1	Instalações de serviços	02 07010301	E		62		38	0204	01/01/2023	31/12/2025	0	2 865 000	3 970 000	4 350 000			11 185 000		
		<b>2023.184</b>		<b>Outras despesas correntes</b>											<b>1 555 200</b>	<b>3 054 200</b>	<b>3 054 200</b>	<b>3 054 200</b>		<b>10 717 800</b>		
		<b>2023.184</b>	<b>1</b>	<b>Outras despesas correntes</b>											<b>1 555 200</b>	<b>3 054 200</b>	<b>3 054 200</b>	<b>3 054 200</b>		<b>10 717 800</b>		
07	001	2023.184	1	Encargos de cobrança de receitas	02 020224	O		100			0204	01/01/2023	31/12/2026	0	800 000	1 500 000	1 500 000	1 500 000		5 300 000		
07	001	2023.184	1	Emolumentos para Tribunal de Contas	02 02022501	O		100			0204	01/01/2023	31/12/2026	0	8 500	8 500	8 500	8 500		34 000		
07	001	2023.184	1	Outras	02 0602010199	O		100			0204	01/01/2023	31/12/2026	0	15 000	15 000	15 000	15 000		60 000		
07	001	2023.184	1	Direitos de autor	02 06020201	O		100			0204	01/01/2023	31/12/2026	0	1 700	1 700	1 700	1 700		6 800		
07	001	2023.184	1	Outras restituições	02 06020301	O		100			0204	01/01/2023	31/12/2026	0	10 000	10 000	10 000	10 000		40 000		
07	001	2023.184	1	IVA pago	02 06020302	O		100			0204	01/01/2023	31/12/2026	0	700 000	1 500 000	1 500 000	1 500 000		5 200 000		
07	001	2023.184	1	Garantias	02 0602030401	O		100			0204	01/01/2023	31/12/2026	0	12 000	12 000	12 000	12 000		48 000		
07	001	2023.184	1	Outras	02 0602030402	O		100			0204	01/01/2023	31/12/2026	0	7 000	7 000	7 000	7 000		28 000		
07	001	2023.184	1	Outras despesas	02 06020305	O		100			0204	01/01/2023	31/12/2026	0	1 000					1 000		
		<b>2023.185</b>		<b>Aprovisionamento de bens e serviços</b>											<b>500 000</b>	<b>500 000</b>	<b>500 000</b>	<b>500 000</b>		<b>2 000 000</b>		
		<b>2023.185</b>	<b>1</b>	<b>Contratos transversais</b>											<b>500 000</b>	<b>500 000</b>	<b>500 000</b>	<b>500 000</b>		<b>2 000 000</b>		
07	001	2023.185	1	Seguros	02 020212	O		100			0204	01/01/2023	31/12/2026	0	500 000	500 000	500 000	500 000		2 000 000		
		<b>2023.186</b>		<b>GO Porto, EM</b>											<b>1 979 000</b>	<b>1 488 000</b>	<b>760 000</b>	<b>760 000</b>	<b>760 000</b>		<b>5 747 000</b>	

## Município do Porto

### Orçamento Inicial - Grandes Opções do Plano do ano 2023

Valores em EUR

Obj.	Prog.	Projeto		Designação	Código Classificação Orçamental	Forma de Realiz.	Fontes Financiamento				Resp.	Datas		Fase de Exec.	Pagamentos						Total Previsto		
		Ano/Nº	Ação				RG	RP	UE	EMPR		Início	Fim		Realizado em Períodos Anteriores	Estimativa de Realização do Período t-1	Períodos Seguintes						
																	2023	2024	2025	2026		2027	2028 e seg.
		2023.186	1	GO Porto, EM - Func dos Serviços											1 979 000	1 488 000	760 000	760 000	760 000		5 747 000		
07	001	2023.186	1	Outros	02 0202502	O				100		0204	01/01/2023	31/12/2027	0		601 000	350 000	260 000	260 000	260 000		1 731 000
07	001	2023.186	1	Instalações de serviços	02 07010301	E							0204	01/01/2023	31/12/2027	0	1 378 000	1 138 000	500 000	500 000	500 000		4 016 000
		2023.187		<b>Funcionamento dos serviços - DMDU</b>													1 015 819	381 919	381 919	381 919	398 899		2 560 475
		2023.187	1	<b>Funcionamento dos serviços - DMDU</b>													1 015 819	381 919	381 919	381 919	398 899		2 560 475
07	001	2023.187	1	Vestuário e artigos pessoais	02 020107	O				100		0209	01/01/2023	31/12/2027	0		1 500	1 000	1 000	1 000	1 000		5 500
07	001	2023.187	1	Material de escritório	02 020108	O				100		0209	01/01/2023	31/12/2027	0		22 000	20 000	20 000	20 000	20 000		102 000
07	001	2023.187	1	Livros e documentação técnica	02 020118	O				100		0209	01/01/2023	31/12/2027	0		500	500	500	500	500		2 500
07	001	2023.187	1	Outros bens	02 020121	O				100		0209	01/01/2023	31/12/2027	0		5 500	5 000	5 000	5 000	5 000		25 500
07	001	2023.187	1	Conservação de bens	02 020203	O				100		0209	01/01/2023	31/12/2027	0		3 500	3 500	3 500	3 500	3 500		17 500
07	001	2023.187	1	Locação de outros bens	02 020208	O				100		0209	01/01/2023	31/12/2027	0		1 214	944	944	944	17 924		21 970
07	001	2023.187	1	Comunicações	02 020209	O				100		0209	01/01/2023	31/12/2027	0		100	100	100	100	100		500
07	001	2023.187	1	Transportes	02 020210	O				100		0209	01/01/2023	31/12/2027	0		8 500	8 500	8 500	8 500	8 500		42 500
07	001	2023.187	1	Deslocações e estadas	02 020213	O				100		0209	01/01/2023	31/12/2027	0		1 100	1 000	1 000	1 000	1 000		5 100
07	001	2023.187	1	Estudos, pareceres, projetos e consultadoria	02 020214	O				100		0209	01/01/2023	31/12/2027	0		430 405	58 000	58 000	58 000	58 000		662 405
07	001	2023.187	1	Anúncios e publicações obrigatórias	02 02021701	O				100		0209	01/01/2023	31/12/2027	0		1 000						1 000
07	001	2023.187	1	Assistência técnica	02 020219	O				100		0209	01/01/2023	31/12/2027	0		500	500	500	500	500		2 500
07	001	2023.187	1	Outros trabalhos especializados	02 020220	O				100		0209	01/01/2023	31/12/2027	0		315 000	202 875	202 875	202 875	202 875		1 126 500
07	001	2023.187	1	Outros	02 0202502	O				100		0209	01/01/2023	31/12/2027	0		110 000	80 000	80 000	80 000	80 000		430 000
07	001	2023.187	1	Equipamento administrativo	02 070109	O				100		0209	01/01/2023	31/12/2027	0		25 000						25 000
07	001	2023.187	1	Outro	02 07011002	O				100		0209	01/01/2023	31/12/2027	0		90 000						90 000
		2023.188		<b>Funcionamento interno</b>													274 697	261 197	261 197	261 197	261 197		1 319 485
		2023.188	1	<b>Funcionamento dos serviços - EM</b>													274 697	261 197	261 197	261 197	261 197		1 319 485
07	001	2023.188	1	Material de escritório	02 020108	O				100		0201	01/01/2023	31/12/2027	0		14 705	14 705	14 705	14 705	14 705		73 525
07	001	2023.188	1	Prémios, condecorações e ofertas	02 020115	O				100		0201	01/01/2023	31/12/2027	0		19 720	19 720	19 720	19 720	19 720		98 600
07	001	2023.188	1	Livros e documentação técnica	02 020118	O				100		0201	01/01/2023	31/12/2027	0		85	85	85	85	85		425
07	001	2023.188	1	Material de educação, cultura e recreio	02 020120	O				100		0201	01/01/2023	31/12/2027	0		85	85	85	85	85		425
07	001	2023.188	1	Outros bens	02 020121	O				100		0201	01/01/2023	31/12/2027	0		2 720	2 720	2 720	2 720	2 720		13 600
07	001	2023.188	1	Conservação de bens	02 020203	O				100		0201	01/01/2023	31/12/2027	0		130	130	130	130	130		650
07	001	2023.188	1	Comunicações	02 020209	O				100		0201	01/01/2023	31/12/2027	0		220	220	220	220	220		1 100
07	001	2023.188	1	Transportes	02 020210	O				100		0201	01/01/2023	31/12/2027	0		18 741	18 741	18 741	18 741	18 741		93 705
07	001	2023.188	1	Representação dos serviços	02 020211	O				100		0201	01/01/2023	31/12/2027	0		7 395	7 395	7 395	7 395	7 395		36 975
07	001	2023.188	1	Seguros	02 020212	O				100		0201	01/01/2023	31/12/2027	0		85	85	85	85	85		425
07	001	2023.188	1	Deslocações e estadas	02 020213	O				100		0201	01/01/2023	31/12/2027	0		60 000	60 000	60 000	60 000	60 000		300 000
07	001	2023.188	1	Estudos, pareceres, projetos e consultadoria	02 020214	O				100		0201	01/01/2023	31/12/2027	0		47 980	47 980	47 980	47 980	47 980		239 900
07	001	2023.188	1	Seminários, exposições e similares	02 020216	O				100		0201	01/01/2023	31/12/2027	0		3 825	3 825	3 825	3 825	3 825		19 125
07	001	2023.188	1	Assistência técnica	02 020219	O				100		0201	01/01/2023	31/12/2027	0		85	85	85	85	85		425

# Município do Porto

## Orçamento Inicial - Grandes Opções do Plano do ano 2023

Valores em EUR

Obj.	Prog.	Projeto		Designação	Código Classificação o Orçamental	Forma de Realiz.	Fontes Financiamento				Resp.	Datas		Fase de Exec.	Pagamentos						Total Previsto	
		Ano/Nº	Ação				RG	RP	UE	EMPR		Início	Fim		Realizado em Períodos Anteriores	Estimativa de Realização do Período t-1	Períodos Seguintes					
																	2023	2024	2025	2026		2027
07	001	2023.188	1	Outros trabalhos especializados	02 020220	O		100			0201	01/01/2023	31/12/2027	0	64 821	64 821	64 821	64 821	64 821		324 105	
07	001	2023.188	1	Outros	02 02022502	O		100			0201	01/01/2023	31/12/2027	0	17 000	17 000	17 000	17 000	17 000		85 000	
07	001	2023.188	1	Direitos de autor	02 06020201	O		100			0201	01/01/2023	31/12/2027	0	3 600	3 600	3 600	3 600	3 600		18 000	
07	001	2023.188	1	Equipamento administrativo	02 070109	O		100			0201	01/01/2023	31/12/2027	0	13 500						13 500	
		<b>2023.189</b>		<b>Funcionamento dos serviços</b>											<b>21 000</b>	<b>8 200</b>	<b>8 200</b>	<b>8 200</b>	<b>8 200</b>		<b>45 600</b>	
		<b>2023.189</b>	<b>1</b>	<b>Funcionamento dos serviços - DMPSQVI</b>											<b>21 000</b>	<b>8 200</b>	<b>8 200</b>	<b>8 200</b>	<b>8 200</b>		<b>45 600</b>	
07	001	2023.189	1	Limpeza e higiene	02 020104	O		100			0221	01/01/2023	31/12/2027	0	500	1 000	1 000	1 000			3 500	
07	001	2023.189	1	Material de escritório	02 020108	O		100			0221	01/01/2023	31/12/2027	0	1 500	3 000	3 000	3 000			10 500	
07	001	2023.189	1	Ferramentas e utensílios	02 020117	O		100			0221	01/01/2023	31/12/2027	0	200						200	
07	001	2023.189	1	Livros e documentação técnica	02 020118	O		100			0221	01/01/2023	31/12/2027	0	500						500	
07	001	2023.189	1	Outros bens	02 020121	O		100			0221	01/01/2023	31/12/2027	0	500						500	
07	001	2023.189	1	Encargos das instalações	02 020201	O		100			0221	01/01/2023	31/12/2027	0	100						100	
07	001	2023.189	1	Limpeza e higiene	02 020202	O		100			0221	01/01/2023	31/12/2027	0	500	500	500	500			2 000	
07	001	2023.189	1	Conservação de bens	02 020203	O		100			0221	01/01/2023	31/12/2027	0	500						500	
07	001	2023.189	1	Comunicações	02 020209	O		100			0221	01/01/2023	31/12/2027	0	100						100	
07	001	2023.189	1	Transportes	02 020210	O		100			0221	01/01/2023	31/12/2027	0	5 000	1 700	1 700	1 700			10 100	
07	001	2023.189	1	Representação dos serviços	02 020211	O		100			0221	01/01/2023	31/12/2027	0	200						200	
07	001	2023.189	1	Deslocações e estadas	02 020213	O		100			0221	01/01/2023	31/12/2027	0	2 500	2 000	2 000	2 000			8 500	
07	001	2023.189	1	Assistência técnica	02 020219	O		100			0221	01/01/2023	31/12/2027	0	100						100	
07	001	2023.189	1	Outros trabalhos especializados	02 020220	O		100			0221	01/01/2023	31/12/2027	0	7 500						7 500	
07	001	2023.189	1	Outros	02 02022502	O		100			0221	01/01/2023	31/12/2027	0	1 000						1 000	
07	001	2023.189	1	Direitos de autor	02 06020201	O		100			0221	01/01/2023	31/12/2027	0	100						100	
07	001	2023.189	1	Equipamento administrativo	02 070109	O		100			0221	01/01/2023	31/12/2027	0	100						100	
07	001	2023.189	1	Outro	02 07011002	O		100			0221	01/01/2023	31/12/2027	0	100						100	
		<b>2023.190</b>		<b>Provedoria do Município</b>											<b>500</b>						<b>500</b>	
		<b>2023.190</b>	<b>1</b>	<b>Provedoria do Município</b>											<b>500</b>						<b>500</b>	
07	001	2023.190	1	Outros trabalhos especializados	02 020220	O		100			0202	01/01/2023	31/12/2023	0	500						500	
		<b>2023.191</b>		<b>Funcionamento dos serviços - DepMEP</b>											<b>175 353</b>	<b>138 100</b>	<b>134 000</b>	<b>134 000</b>	<b>134 000</b>		<b>715 453</b>	
		<b>2023.191</b>	<b>1</b>	<b>Funcionamento dos serviços - DepMEP</b>											<b>175 353</b>	<b>138 100</b>	<b>134 000</b>	<b>134 000</b>	<b>134 000</b>		<b>715 453</b>	
07	001	2023.191	1	Outros	02 02010299	O		100			0230	01/01/2023	31/12/2027	0	5 000	5 000	5 000	5 000	5 000		25 000	
07	001	2023.191	1	Limpeza e higiene	02 020104	O		100			0230	01/01/2023	31/12/2027	0	4 000	4 000	4 000	4 000	4 000		20 000	
07	001	2023.191	1	Vestuário e artigos pessoais	02 020107	O		100			0230	01/01/2023	31/12/2027	0	40 000	40 000	40 000	40 000	40 000		200 000	
07	001	2023.191	1	Material de escritório	02 020108	O		100			0230	01/01/2023	31/12/2027	0	15 000	15 000	15 000	15 000	15 000		75 000	
07	001	2023.191	1	Livros e documentação técnica	02 020118	O		100			0230	01/01/2023	31/12/2027	0	500	500	500	500	500		2 500	
07	001	2023.191	1	Outros bens	02 020121	O		100			0230	01/01/2023	31/12/2027	0	5 000	5 000	5 000	5 000	5 000		25 000	
07	001	2023.191	1	Limpeza e higiene	02 020202	O		100			0230	01/01/2023	31/12/2027	0	15 000	15 000	15 000	15 000	15 000		75 000	
07	001	2023.191	1	Conservação de bens	02 020203	O		100			0230	01/01/2023	31/12/2027	0	4 000	4 000	4 000	4 000	4 000		20 000	

# Município do Porto

## Orçamento Inicial - Grandes Opções do Plano do ano 2023

Valores em EUR

Obj.	Prog.	Projeto		Designação	Código Classificação Orçamental	Forma de Realiz.	Fontes Financiamento				Resp.	Datas		Fase de Exec.	Pagamentos						Total Previsto	
		Ano/Nº	Ação				RG	RP	UE	EMPR		Início	Fim		Realizado em Períodos Anteriores	Estimativa de Realização do Período t-1	Períodos Seguintes					
																	2023	2024	2025	2026		2027
07	001	2023.191	1	Locação de outros bens	02 020208	O		100			0230	01/01/2023	31/12/2027	0	35 153	14 100	10 000	10 000	10 000		79 253	
07	001	2023.191	1	Transportes	02 020210	O		100			0230	01/01/2023	31/12/2027	0	20 000	20 000	20 000	20 000	20 000		100 000	
07	001	2023.191	1	Deslocações e estadas	02 020213	O		100			0230	01/01/2023	31/12/2027	0	5 000	5 000	5 000	5 000	5 000		25 000	
07	001	2023.191	1	Assistência técnica	02 020219	O		100			0230	01/01/2023	31/12/2027	0	500	500	500	500	500		2 500	
07	001	2023.191	1	Outros trabalhos especializados	02 020220	O		100			0230	01/01/2023	31/12/2027	0	10 000	10 000	10 000	10 000	10 000		50 000	
07	001	2023.191	1	Equipamento administrativo	02 070109	O		100			0230	01/01/2023	31/12/2027	0	15 000						15 000	
07	001	2023.191	1	Outro	02 07011002	O		100			0230	01/01/2023	31/12/2027	0	1 000						1 000	
07	001	2023.191	1	Ferramentas e utensílios	02 070111	O		100			0230	01/01/2023	31/12/2027	0	200						200	
		<b>2023.192</b>		<b>Funcionamento dos serviços - DMTI</b>											<b>58 400</b>	<b>56 300</b>	<b>56 300</b>	<b>56 300</b>	<b>56 300</b>		<b>283 600</b>	
		<b>2023.192</b>	<b>1</b>	<b>Funcionamento dos serviços-DMTI</b>											<b>58 400</b>	<b>56 300</b>	<b>56 300</b>	<b>56 300</b>	<b>56 300</b>		<b>283 600</b>	
07	001	2023.192	1	Limpeza e higiene	02 020104	O		100			0231	01/01/2023	01/01/2027	0	300	300	300	300	300		1 500	
07	001	2023.192	1	Material de escritório	02 020108	O		100			0231	01/01/2023	01/01/2027	0	1 000	1 000	1 000	1 000	1 000		5 000	
07	001	2023.192	1	Outros bens	02 020121	O		100			0231	01/01/2023	01/01/2027	0	150	150	150	150	150		750	
07	001	2023.192	1	Encargos das instalações	02 020201	O		100			0231	01/01/2023	01/01/2027	0	100	100	100	100	100		500	
07	001	2023.192	1	Limpeza e higiene	02 020202	O		100			0231	01/01/2023	01/01/2027	0	3 600	3 600	3 600	3 600	3 600		18 000	
07	001	2023.192	1	Conservação de bens	02 020203	O		100			0231	01/01/2023	01/01/2027	0	100	100	100	100	100		500	
07	001	2023.192	1	Locação de outros bens	02 020208	O		100			0231	01/01/2023	01/01/2027	0	100	100	100	100	100		500	
07	001	2023.192	1	Transportes	02 020210	O		100			0231	01/01/2023	01/01/2027	0	25 000	25 000	25 000	25 000	25 000		125 000	
07	001	2023.192	1	Deslocações e estadas	02 020213	O		100			0231	01/01/2023	01/01/2027	0	25 750	25 750	25 750	25 750	25 750		128 750	
07	001	2023.192	1	Assistência técnica	02 020219	O		100			0231	01/01/2023	01/01/2027	0	100	100	100	100	100		500	
07	001	2023.192	1	Outros trabalhos especializados	02 020220	O		100			0231	01/01/2023	01/01/2027	0	100	100	100	100	100		500	
07	001	2023.192	1	Equipamento administrativo	02 070109	O		100			0231	01/01/2023	01/01/2027	0	2 000						2 000	
07	001	2023.192	1	Outro	02 07011002	O		100			0231	01/01/2023	01/01/2027	0	100						100	
<b>07</b>	<b>002</b>			<b>Operações financeiras</b>											<b>2 378 222</b>	<b>11 274 960</b>	<b>13 050 769</b>	<b>12 962 531</b>	<b>12 874 293</b>	<b>72 384 719</b>	<b>124 925 494</b>	
		<b>2023.193</b>		<b>Empréstimos de longo prazo</b>											<b>2 377 642</b>	<b>11 274 960</b>	<b>13 050 769</b>	<b>12 962 531</b>	<b>12 874 293</b>	<b>72 384 719</b>	<b>124 924 914</b>	
		<b>2023.193</b>	<b>1</b>	<b>Empréstimo BPI</b>											<b>1 479 942</b>	<b>1 470 383</b>	<b>1 460 823</b>	<b>1 451 263</b>	<b>1 441 703</b>	<b>4 267 750</b>	<b>11 571 864</b>	
07	002	2023.193	1	BPI - Outros investimentos	03 0301030244	O		100			0301	01/01/2023	31/12/2031	0	74 088	64 529	54 969	45 409	35 849	50 189	325 033	
07	002	2023.193	1	BPI - Outros Investimentos	03 10060342	O		100			0301	01/01/2023	31/12/2031	0	1 405 854	1 405 854	1 405 854	1 405 854	1 405 854	4 217 561	11 246 831	
		<b>2023.193</b>	<b>2</b>	<b>Empréstimo CGD/Bankinter/CCA</b>											<b>239 200</b>	<b>7 294 225</b>	<b>7 264 325</b>	<b>7 234 425</b>	<b>7 204 525</b>	<b>28 519 100</b>	<b>57 755 800</b>	
07	002	2023.193	2	CGD/Bankinter/CCA-Outros investimentos	03 0301030245	O		100			0301	01/01/2023	31/12/2031	0	239 200	231 725	201 825	171 925	142 025	269 100	1 255 800	
07	002	2023.193	2	CGD/Bankinter/CCA-Outros investimentos	03 10060343	O		100			0301	01/01/2023	31/12/2031	0		7 062 500	7 062 500	7 062 500	7 062 500	28 250 000	56 500 000	
		<b>2023.193</b>	<b>3</b>	<b>Empréstimo CGD</b>											<b>658 500</b>	<b>2 510 352</b>	<b>4 325 621</b>	<b>4 276 843</b>	<b>4 228 065</b>	<b>39 597 869</b>	<b>55 597 250</b>	
07	002	2023.193	3	CGD-Outros investimentos	03 0301030246	O		100			0301	01/01/2023	31/12/2038	0	658 500	658 500	621 917	573 139	524 361	2 560 833	5 597 250	
07	002	2023.193	3	CGD-Outros investimentos	03 10060344	O		100			0301	01/01/2023	31/12/2038	0		1 851 852	3 703 704	3 703 704	3 703 704	37 037 036	50 000 000	
		<b>2023.194</b>		<b>Ativos financeiros</b>											<b>400</b>						<b>400</b>	

# Município do Porto

## Orçamento Inicial - Grandes Opções do Plano do ano 2023

Valores em EUR

Obj.	Prog.	Projeto		Designação	Código Classificação Orçamental	Forma de Realiz.	Fontes Financiamento				Datas		Fase de Exec.	Pagamentos						Total Previsto											
		Ano/Nº	Ação				RG	RP	UE	EMPR	Resp.	Início		Fim	Realizado em Períodos Anteriores	Estimativa de Realização do Período t-1	Períodos Seguintes														
																	2023	2024	2025		2026	2027	2028 e seg.								
		<b>2023.194</b>	<b>1</b>	<b>Ações e outras participações</b>																		<b>400</b>	<b>400</b>								
07	002	2023.194	1	Socied.e quase socied.não financeiras-Privadas	03 090701	O		100			0301	01/01/2023	31/12/2023	0										100	100						
07	002	2023.194	1	Socied.e quase socied.não financeiras-Públicas	03 090702	O		100			0301	01/01/2023	31/12/2023	0											100	100					
07	002	2023.194	1	Soc. e quase sociedade não financeiras - Privadas	03 090801	O		100			0301	01/01/2023	31/12/2023	0											100	100					
07	002	2023.194	1	Soc. e quase sociedade não financeiras - Públicas	03 090802	O		100			0301	01/01/2023	31/12/2023	0											100	100					
		<b>2023.195</b>		<b>Outros encargos decorrentes da dívida pública</b>																					<b>80</b>	<b>80</b>					
		<b>2023.195</b>	<b>1</b>	<b>Manutenção das contas</b>																					<b>80</b>	<b>80</b>					
07	002	2023.195	1	Manutenção das contas	03 03020102	O		100			0301	01/01/2023	31/12/2023	0											80	80					
		<b>2023.196</b>		<b>Outros encargos</b>																					<b>100</b>	<b>100</b>					
		<b>2023.196</b>	<b>1</b>	<b>Outros</b>																					<b>100</b>	<b>100</b>					
07	002	2023.196	1	Outros	03 03020199	O		100			0301	01/01/2023	31/12/2023	0											100	100					
<b>07</b>	<b>003</b>			<b>Outros</b>																					<b>6 458 316</b>	<b>5 143 325</b>	<b>6 423 682</b>	<b>4 973 937</b>	<b>4 919 805</b>	<b>27 919 065</b>	
		<b>2023.197</b>		<b>DomusSocial, EM</b>																					<b>1 097 563</b>	<b>1 178 081</b>	<b>1 338 047</b>			<b>3 613 691</b>	
		<b>2023.197</b>	<b>1</b>	<b>DomusSocial, EM</b>																					<b>1 097 563</b>	<b>1 178 081</b>	<b>1 338 047</b>			<b>3 613 691</b>	
07	003	2023.197	1	DomusSocial, EM	02 0501010102	O		100			0204	01/01/2023	31/12/2025	0											1 097 563	1 178 081	1 338 047			3 613 691	
		<b>2023.198</b>		<b>GO Porto, EM</b>																						<b>3 552 500</b>	<b>3 965 244</b>	<b>5 085 635</b>	<b>4 973 937</b>	<b>4 919 805</b>	<b>22 497 121</b>
		<b>2023.198</b>	<b>1</b>	<b>GO Porto, EM</b>																						<b>3 552 500</b>	<b>3 965 244</b>	<b>5 085 635</b>	<b>4 973 937</b>	<b>4 919 805</b>	<b>22 497 121</b>
07	003	2023.198	1	GO Porto, EM	02 0501010101	O		100			0204	01/01/2023	31/12/2027	0											3 552 500	3 965 244	5 085 635	4 973 937	4 919 805	22 497 121	
		<b>2023.199</b>		<b>Outras despesas</b>																						<b>994 683</b>					<b>994 683</b>
		<b>2023.199</b>	<b>1</b>	<b>Indemnizações/encargos de anos anteriores</b>																						<b>752 683</b>					<b>752 683</b>
07	003	2023.199	1	Outras	02 04080202	O		100			0204	01/01/2023	31/12/2023	0											100					100	
07	003	2023.199	1	Outros	02 110299	O		100			0204	01/01/2023	31/12/2023	0												752 583					752 583
		<b>2023.199</b>	<b>2</b>	<b>Outras</b>																						<b>242 000</b>					<b>242 000</b>
07	003	2023.199	2	Transferências diversas	02 0407011002	O		100			0204	01/01/2023	31/12/2023	0											1 000					1 000	
07	003	2023.199	2	Outras transferências	02 08070106	O		100			0204	01/01/2023	31/12/2023	0											241 000					241 000	
		<b>2023.200</b>		<b>Comparticipação e quotização do município em diversas instituições</b>																						<b>813 570</b>					<b>813 570</b>
		<b>2023.200</b>	<b>1</b>	<b>Comparticipação e quotização do Município em diversas instituições</b>																						<b>681 200</b>					<b>681 200</b>
07	003	2023.200	1	Privadas	02 040102	O		100			0201	01/01/2023	31/12/2023	0											100 000					100 000	
07	003	2023.200	1	Outras ações de interesse cultural	02 0407010103	O		100			0201	01/01/2023	31/12/2023	0											20 000					20 000	
07	003	2023.200	1	Transferências diversas	02 0407011002	O		100			0201	01/01/2023	31/12/2023	0											401 500					401 500	
07	003	2023.200	1	União Europeia - Países membros	02 040902	O		100			0201	01/01/2023	31/12/2023	0											60 000					60 000	
07	003	2023.200	1	Países terceiros e organizações internacionais	02 040903	O		100			0201	01/01/2023	31/12/2023	0											29 700					29 700	



# Município do Porto

## Orçamento Inicial - Grandes Opções do Plano do ano 2023

Valores em EUR

Obj.	Prog.	Projeto		Designação	Código Classificação Orçamental	Forma de Realiz.	Fontes Financiamento				Resp.	Datas		Fase de Exec.	Pagamentos						Total Previsto					
		Ano/Nº	Ação				RG	RP	UE	EMPR		Início	Fim		Realizado em Períodos Anteriores	Estimativa de Realização do Período t-1	Períodos Seguintes									
																	2023	2024	2025	2026		2027	2028 e seg.			
07	003	2023.200	1	Outras transferências	02 08070106	O	100				0201	01/01/2023	31/12/2023	0										70 000	70 000	
		<b>2023.200</b>	<b>2</b>	<b>Área Metropolitana do Porto</b>																					<b>132 370</b>	<b>132 370</b>
07	003	2023.200	2	Associação de Municípios	02 04050104	O	100				0201	01/01/2023	31/12/2023	0											132 370	132 370
<b>Total Geral:</b>														<b>905 911</b>	<b>385 750 000</b>	<b>326 756 976</b>	<b>314 330 505</b>	<b>252 788 292</b>	<b>189 373 830</b>	<b>93 493 032</b>	<b>1 563 398 546</b>					

### O ÓRGÃO EXECUTIVO

Em \_\_\_\_ de \_\_\_\_\_ de \_\_\_\_\_

### O ÓRGÃO DELIBERATIVO

Em \_\_\_\_ de \_\_\_\_\_ de \_\_\_\_\_



## ORÇAMENTO. 2023



Grandes Opções do Plano por Serviço Responsável







# Município do Porto

## Orçamento Inicial - Grandes Opções do Plano por Serviço Responsável do ano 2023

Valores em EUR

Obj.	Prog.	Projeto		Designação	Código Classificação o Orçamental	Forma de Realiz.	Fontes Financiamento				Resp.	Datas		Fase de Exec.	Pagamentos						Total Previsto			
		Ano/Nº	Ação				RG	RP	UE	EMPR		Início	Fim		Realizado em Períodos Anteriores	Estimativa de Realização do Período t-1	Períodos Seguintes							
																	2023	2024	2025	2026		2027	2028 e seg.	
07	003	2023.200	1	Privadas	02 040102	O		100			0201	01/01/2023	31/12/2023	0									100 000	100 000
07	003	2023.200	1	Outras ações de interesse cultural	02 0407010103	O		100			0201	01/01/2023	31/12/2023	0									20 000	20 000
07	003	2023.200	1	Transferências diversas	02 0407011002	O		100			0201	01/01/2023	31/12/2023	0									401 500	401 500
07	003	2023.200	1	União Europeia - Países membros	02 040902	O		100			0201	01/01/2023	31/12/2023	0									60 000	60 000
07	003	2023.200	1	Países terceiros e organizações internacionais	02 040903	O		100			0201	01/01/2023	31/12/2023	0									29 700	29 700
07	003	2023.200	1	Outras transferências	02 08070106	O		100			0201	01/01/2023	31/12/2023	0									70 000	70 000
		<b>2023.200</b>	<b>2</b>	<b>Área Metropolitana do Porto</b>																			<b>132 370</b>	<b>132 370</b>
07	003	2023.200	2	Associação de Municípios	02 04050104	O		100			0201	01/01/2023	31/12/2023	0									132 370	132 370
<b>0202</b>				<b>D. M. da Presidência</b>													<b>1 860 020</b>	<b>527 554</b>	<b>526 530</b>	<b>526 530</b>	<b>526 530</b>		<b>3 967 164</b>	
<b>02</b>				<b>Economia, pessoas e inovação</b>													<b>198 981</b>	<b>1 024</b>					<b>200 005</b>	
<b>02</b>	<b>003</b>			<b>Inovação e transição digital</b>													<b>198 981</b>	<b>1 024</b>					<b>200 005</b>	
		<b>2023.59</b>		<b>Protocolo, Cooperação Descentralizada, Agenda Regional e U.E. e Lusofonia</b>													<b>198 981</b>	<b>1 024</b>					<b>200 005</b>	
		<b>2023.59</b>	<b>1</b>	<b>Eventos, Associações e Redes internacionais, Geminações e Cooperação Descentralizada.</b>													<b>198 981</b>	<b>1 024</b>					<b>200 005</b>	
02	003	2023.59	1	Alimentação - Refeições confeccionadas	02 020105	O		100			0202	01/01/2023	31/12/2024	0									33 200	33 200
02	003	2023.59	1	Alimentação - Géneros para confeccionar	02 020106	O		100			0202	01/01/2023	31/12/2024	0									33 200	33 200
02	003	2023.59	1	Prémios, condecorações e ofertas	02 020115	O		100			0202	01/01/2023	31/12/2024	0									7 885	7 885
02	003	2023.59	1	Artigos honoríficos e de decoração	02 020119	O		100			0202	01/01/2023	31/12/2024	0									3 320	3 320
02	003	2023.59	1	Locação de outros bens	02 020208	O		100			0202	01/01/2023	31/12/2024	0									41 625	41 625
02	003	2023.59	1	Representação dos serviços	02 020211	O		100			0202	01/01/2023	31/12/2024	0									47 310	47 310
02	003	2023.59	1	Seminários, exposições e similares	02 020216	O		100			0202	01/01/2023	31/12/2024	0									1 731	1 731
02	003	2023.59	1	Outros trabalhos especializados	02 020220	O		100			0202	01/01/2023	31/12/2024	0									16 600	17 624
02	003	2023.59	1	Outros	02 02022502	O		100			0202	01/01/2023	31/12/2024	0									9 960	9 960
02	003	2023.59	1	Outro	02 07011002	O		100			0202	01/01/2023	31/12/2024	0									4 150	4 150
<b>07</b>				<b>Governância da Câmara</b>													<b>1 661 039</b>	<b>526 530</b>	<b>526 530</b>	<b>526 530</b>	<b>526 530</b>		<b>3 767 159</b>	
<b>07</b>	<b>001</b>			<b>Funcionamento dos serviços</b>													<b>1 661 039</b>	<b>526 530</b>	<b>526 530</b>	<b>526 530</b>	<b>526 530</b>		<b>3 767 159</b>	
		<b>2023.143</b>		<b>Apoio Administrativo à Assembleia Municipal</b>													<b>4 162</b>						<b>4 162</b>	
		<b>2023.143</b>	<b>1</b>	<b>Apoio Administrativo</b>													<b>4 162</b>						<b>4 162</b>	
07	001	2023.143	1	Livros e documentação técnica	02 020118	O		100			0202	01/01/2023	31/12/2023	0									332	332
07	001	2023.143	1	Outros bens	02 020121	O		100			0202	01/01/2023	31/12/2023	0									415	415
07	001	2023.143	1	Outros trabalhos especializados	02 020220	O		100			0202	01/01/2023	31/12/2023	0									2 585	2 585
07	001	2023.143	1	Outros	02 02022502	O		100			0202	01/01/2023	31/12/2023	0									830	830
		<b>2023.156</b>		<b>Auditorias e Controlo Interno</b>													<b>2 511</b>						<b>2 511</b>	
		<b>2023.156</b>	<b>1</b>	<b>Auditorias, Levantamentos e Apuramentos</b>													<b>575</b>						<b>575</b>	
07	001	2023.156	1	Livros e documentação técnica	02 020118	O		100			0202	01/01/2023	31/12/2023	0									200	200

# Município do Porto

## Orçamento Inicial - Grandes Opções do Plano por Serviço Responsável do ano 2023

Valores em EUR

Obj.	Prog.	Projeto		Designação	Código Classificação Orçamental	Forma de Realiz.	Fontes Financiamento				Resp.	Datas		Fase de Exec.	Pagamentos						Total Previsto		
		Ano/Nº	Ação				RG	RP	UE	EMPR		Início	Fim		Realizado em Períodos Anteriores	Estimativa de Realização do Período t-1	Períodos Seguintes						
																	2023	2024	2025	2026		2027	2028 e seg.
07	001	2023.156	1	Estudos, pareceres, projetos e consultadoria	02 020214	O		100			0202	01/01/2023	31/12/2023	0		100							100
07	001	2023.156	1	Outros	02 02022502	O		100			0202	01/01/2023	31/12/2023	0		200							200
07	001	2023.156	1	Transferências diversas	02 0407011002	O		100			0202	01/01/2023	31/12/2023	0		75							75
		<b>2023.156</b>	<b>2</b>	<b>Canal de Denúncia</b>												<b>1 936</b>							<b>1 936</b>
07	001	2023.156	2	Livros e documentação técnica	02 020118	O		100			0202	01/01/2023	31/12/2023	0		200							200
07	001	2023.156	2	Comunicações	02 020209	O		100			0202	01/01/2023	31/12/2023	0		100							100
07	001	2023.156	2	Estudos, pareceres, projetos e consultadoria	02 020214	O		100			0202	01/01/2023	31/12/2023	0		1 000							1 000
07	001	2023.156	2	Outros trabalhos especializados	02 020220	O		100			0202	01/01/2023	31/12/2023	0		536							536
07	001	2023.156	2	Outros	02 02022502	O		100			0202	01/01/2023	31/12/2023	0		100							100
		<b>2023.157</b>		<b>Funcionamento interno do DMRIP</b>												<b>36 373</b>							<b>36 373</b>
		<b>2023.157</b>	<b>1</b>	<b>Funcionamento interno do DMRIP</b>												<b>2 075</b>							<b>2 075</b>
07	001	2023.157	1	Vestuário e artigos pessoais	02 020107	O		100			0202	01/01/2023	31/12/2023	0		2 075							2 075
		<b>2023.157</b>	<b>2</b>	<b>Conservação do Edifício dos Paços do Concelho e Casa do Roseiral</b>												<b>34 298</b>							<b>34 298</b>
07	001	2023.157	2	Outros bens	02 020121	O		100			0202	01/01/2023	31/12/2023	0		12 035							12 035
07	001	2023.157	2	Conservação de bens	02 020203	O		100			0202	01/01/2023	31/12/2023	0		16 600							16 600
07	001	2023.157	2	Artigos e objetos de valor	02 070112	O		100			0202	01/01/2023	31/12/2023	0		5 663							5 663
		<b>2023.158</b>		<b>Apoio Administrativo ao Executivo Municipal</b>												<b>24 700</b>							<b>24 700</b>
		<b>2023.158</b>	<b>1</b>	<b>Apoio Administrativo</b>												<b>2 700</b>							<b>2 700</b>
07	001	2023.158	1	Livros e documentação técnica	02 020118	O		100			0202	01/01/2023	31/12/2023	0		100							100
07	001	2023.158	1	Comunicações	02 020209	O		100			0202	01/01/2023	31/12/2023	0		100							100
07	001	2023.158	1	Outros trabalhos especializados	02 020220	O		100			0202	01/01/2023	31/12/2023	0		2 500							2 500
		<b>2023.158</b>	<b>2</b>	<b>Publicação e divulgação de Atos</b>												<b>20 000</b>							<b>20 000</b>
07	001	2023.158	2	Anúncios e publicações obrigatórias	02 02021701	O		100			0202	01/01/2023	31/12/2023	0		20 000							20 000
		<b>2023.158</b>	<b>3</b>	<b>Ato Eleitoral</b>												<b>2 000</b>							<b>2 000</b>
07	001	2023.158	3	Outros bens	02 020121	O		100			0202	01/01/2023	31/12/2023	0		1 000							1 000
07	001	2023.158	3	Outros trabalhos especializados	02 020220	O		100			0202	01/01/2023	31/12/2023	0		1 000							1 000
		<b>2023.159</b>		<b>Funcionamento dos serviços - DMP</b>												<b>631 702</b>	<b>526 530</b>	<b>526 530</b>	<b>526 530</b>	<b>526 530</b>	<b>526 530</b>		<b>2 737 822</b>
		<b>2023.159</b>	<b>1</b>	<b>Funcionamento dos serviços - DMP</b>												<b>631 702</b>	<b>526 530</b>	<b>526 530</b>	<b>526 530</b>	<b>526 530</b>	<b>526 530</b>		<b>2 737 822</b>
07	001	2023.159	1	Limpeza e higiene	02 020104	O		100			0202	01/01/2023	31/12/2027	0		11 645	15 000	15 000	15 000	15 000	15 000		71 645
07	001	2023.159	1	Material de escritório	02 020108	O		100			0202	01/01/2023	31/12/2027	0		30 145	25 288	25 288	25 288	25 288	25 288		131 297
07	001	2023.159	1	Encargos das instalações	02 020201	O		100			0202	01/01/2023	31/12/2027	0		67 119	66 483	66 483	66 483	66 483	66 483		333 051
07	001	2023.159	1	Limpeza e higiene	02 020202	O		100			0202	01/01/2023	31/12/2027	0		502 706	392 000	392 000	392 000	392 000	392 000		2 070 706
07	001	2023.159	1	Transportes	02 020210	O		100			0202	01/01/2023	31/12/2027	0		2 492	5 000	5 000	5 000	5 000	5 000		22 492
07	001	2023.159	1	Deslocações e estadas	02 020213	O		100			0202	01/01/2023	31/12/2027	0		16 845	22 759	22 759	22 759	22 759	22 759		107 881
07	001	2023.159	1	Equipamento administrativo	02 070109	O		100			0202	01/01/2023	31/12/2027	0		750							750



# Município do Porto

## Orçamento Inicial - Grandes Opções do Plano por Serviço Responsável do ano 2023

Valores em EUR

Obj.	Prog.	Projeto		Designação	Código Classificação o Orçamental	Forma de Realiz.	Fontes Financiamento				Resp.	Datas		Fase de Exec.	Pagamentos						Total Previsto				
		Ano/Nº	Ação				RG	RP	UE	EMPR		Início	Fim		Realizado em Períodos Anteriores	Estimativa de Realização do Período t-1	Períodos Seguintes								
																	2023	2024	2025	2026		2027	2028 e seg.		
		2023.160		Divulgação e Promoção da marca Porto.															3 527	3 527					
		2023.160	1	Divulgação e Promoção da marca Porto.															3 527	3 527					
07	001	2023.160	1	Outros bens	02 020121	O		100		0202	01/01/2023	31/12/2023	0						1 058	1 058					
07	001	2023.160	1	Outros trabalhos especializados	02 020220	O		100		0202	01/01/2023	31/12/2023	0						1 411	1 411					
07	001	2023.160	1	Outros	02 02022502	O		100		0202	01/01/2023	31/12/2023	0						1 058	1 058					
		2023.164		Divulgação e promoção interna e externa da imagem do universo da CMP															957 564	957 564					
		2023.164	1	Comunicação e promoção interna e externa da imagem do universo da CMP															831 684	831 684					
07	001	2023.164	1	Livros e documentação técnica	02 020118	O		100		0202	01/01/2023	31/12/2023	0						60	60					
07	001	2023.164	1	Outros bens	02 020121	O		100		0202	01/01/2023	31/12/2023	0						14 150	14 150					
07	001	2023.164	1	Conservação de bens	02 020203	O		100		0202	01/01/2023	31/12/2023	0						1 000	1 000					
07	001	2023.164	1	Locação de outros bens	02 020208	O		100		0202	01/01/2023	31/12/2023	0						15 000	15 000					
07	001	2023.164	1	Comunicações	02 020209	O		100		0202	01/01/2023	31/12/2023	0						46	46					
07	001	2023.164	1	Anúncios e publicações obrigatórias	02 02021701	O		100		0202	01/01/2023	31/12/2023	0						40 000	40 000					
07	001	2023.164	1	Serviços publicitários e promocionais	02 02021702	O		100		0202	01/01/2023	31/12/2023	0						154 388	154 388					
07	001	2023.164	1	Outros trabalhos especializados	02 020220	O		100		0202	01/01/2023	31/12/2023	0						600 000	600 000					
07	001	2023.164	1	Outros	02 02022502	O		100		0202	01/01/2023	31/12/2023	0						6 540	6 540					
07	001	2023.164	1	Outro	02 07011002	O		100		0202	01/01/2023	31/12/2023	0						500	500					
		2023.164	2	Manutenção do site da CMP															80 000	80 000					
07	001	2023.164	2	Outros	02 02022502	O		100		0202	01/01/2023	31/12/2023	0						80 000	80 000					
		2023.164	3	Publicações da CMP															45 880	45 880					
07	001	2023.164	3	Outros trabalhos especializados	02 020220	O		100		0202	01/01/2023	31/12/2023	0						30 880	30 880					
07	001	2023.164	3	Outros	02 02022502	O		100		0202	01/01/2023	31/12/2023	0						15 000	15 000					
		2023.190		Provedoria do Município															500	500					
		2023.190	1	Provedoria do Município															500	500					
07	001	2023.190	1	Outros trabalhos especializados	02 020220	O		100		0202	01/01/2023	31/12/2023	0						500	500					
<b>0204</b>				<b>D. M. de Recursos Financeiros</b>															<b>160 142 157</b>	<b>162 560 099</b>	<b>158 385 292</b>	<b>103 085 036</b>	<b>56 268 050</b>	<b>13 467 003</b>	<b>653 907 637</b>
<b>01</b>				<b>Cultura e Património</b>															<b>14 996 331</b>	<b>9 970 000</b>	<b>15 720 000</b>	<b>11 520 000</b>			<b>52 206 331</b>
<b>01</b>	<b>002</b>			<b>Equipamentos e programas municipais</b>															<b>14 996 331</b>	<b>9 970 000</b>	<b>15 720 000</b>	<b>11 520 000</b>			<b>52 206 331</b>
		2023.4		<b>GO Porto, EM</b>															<b>1 950 000</b>	<b>9 970 000</b>	<b>15 720 000</b>	<b>11 520 000</b>			<b>39 160 000</b>
		2023.4	1	<b>GO Porto, EM</b>															<b>1 950 000</b>	<b>9 970 000</b>	<b>15 720 000</b>	<b>11 520 000</b>			<b>39 160 000</b>
01	002	2023.4	1	Outros Investimentos	02 070115	E			100	0204	01/01/2023	31/12/2026	0						1 950 000	9 970 000	15 720 000	11 520 000			39 160 000
		2023.5		<b>ÁGORA EM, SA</b>															<b>13 046 331</b>	<b></b>	<b></b>	<b></b>			<b>13 046 331</b>
		2023.5	1	<b>ÁGORA EM, SA</b>															<b>13 046 331</b>	<b></b>	<b></b>	<b></b>			<b>13 046 331</b>
01	002	2023.5	1	Outros	02 02022502	O		100		0204	01/01/2023	31/12/2023	0						5 265 709						5 265 709

# Município do Porto

## Orçamento Inicial - Grandes Opções do Plano por Serviço Responsável do ano 2023

Valores em EUR

Obj.	Prog.	Projeto		Designação	Código Classificação Orçamental	Forma de Realiz.	Fontes Financiamento				Resp.	Datas		Fase de Exec.	Pagamentos						Total Previsto		
		Ano/Nº	Ação				RG	RP	UE	EMPR		Início	Fim		Realizado em Períodos Anteriores	Estimativa de Realização do Período t-1	Períodos Seguintes						
																	2023	2024	2025	2026		2027	2028 e seg.
01	002	2023.5	1	ÁGORA, EM, SA	02 0501010106	O	100				0204	01/01/2023	31/12/2023	0	7 780 622							7 780 622	
<b>02</b>				<b>Economia, pessoas e inovação</b>											<b>13 080 305</b>	<b>13 517 089</b>	<b>6 322 576</b>	<b>2 000 000</b>	<b>2 000 000</b>			<b>36 919 970</b>	
<b>02</b>	<b>001</b>			<b>Consolidação da estratégia económica da cidade</b>											<b>2 350 000</b>	<b>5 000 000</b>					<b>7 350 000</b>		
		2023.10		GO Porto, EM											2 350 000	5 000 000					7 350 000		
		2023.10	1	GO Porto, EM											2 350 000	5 000 000					7 350 000		
02	001	2023.10	1	Mercados e instalações de fiscalização sanitária	02 07010303	E				100	0204	01/01/2023	31/12/2024	0	2 350 000	5 000 000						7 350 000	
<b>02</b>	<b>002</b>			<b>Educação</b>											<b>8 907 500</b>	<b>6 706 000</b>	<b>5 000 000</b>	<b>2 000 000</b>	<b>2 000 000</b>			<b>24 613 500</b>	
		2023.51		DomusSocial, EM											4 000 000	3 000 000	3 000 000					10 000 000	
		2023.51	1	DomusSocial, EM											2 000 000	3 000 000	3 000 000					8 000 000	
02	002	2023.51	1	Escolas	02 07010305	E	49		51		0204	01/01/2023	31/12/2025	0	2 000 000	3 000 000	3 000 000					8 000 000	
		2023.51	2	DomusSocial, EM-Descentralização											2 000 000								2 000 000
02	002	2023.51	2	Escolas	02 07010305	E		100			0204	01/01/2023	31/12/2023	0	2 000 000							2 000 000	
		2023.52		GO Porto, EM											4 907 500	3 706 000	2 000 000	2 000 000	2 000 000			14 613 500	
		2023.52	1	GO Porto, EM											4 907 500	3 706 000	2 000 000	2 000 000	2 000 000			14 613 500	
02	002	2023.52	1	Escolas	02 07010305	E			100		0204	01/01/2023	31/12/2027	0	4 907 500	3 706 000	2 000 000	2 000 000	2 000 000			14 613 500	
<b>02</b>	<b>003</b>			<b>Inovação e transição digital</b>											<b>1 822 805</b>	<b>1 811 089</b>	<b>1 322 576</b>					<b>4 956 470</b>	
		2023.61		Associação Porto Digital											1 822 805	1 811 089	1 322 576					4 956 470	
		2023.61	1	Associação Porto Digital											1 822 805	1 811 089	1 322 576					4 956 470	
02	003	2023.61	1	Outros	02 07010413	O	100				0204	01/01/2023	31/12/2025	0	1 822 805	1 811 089	1 322 576					4 956 470	
<b>03</b>				<b>Ambiente, energia e qualidade de vida</b>											<b>38 449 959</b>	<b>32 823 532</b>	<b>34 003 746</b>	<b>32 813 833</b>	<b>22 936 705</b>	<b>13 467 003</b>		<b>174 494 778</b>	
<b>03</b>	<b>001</b>			<b>Ambiente</b>											<b>17 188 558</b>	<b>18 707 364</b>	<b>21 948 186</b>	<b>18 055 598</b>	<b>15 063 540</b>	<b>13 467 003</b>		<b>104 430 249</b>	
		2023.70		GO Porto, EM											5 569 250	5 901 450	8 688 000	4 541 000	1 594 000			26 293 700	
		2023.70	1	GO Porto, EM											5 569 250	5 901 450	8 688 000	4 541 000	1 594 000			26 293 700	
03	001	2023.70	1	Parques e jardins	02 07010405	E			100		0204	01/01/2023	31/12/2027	0	5 569 250	5 901 450	8 688 000	4 541 000	1 594 000			26 293 700	
		2023.75		PortoAmbiente, EM, SA											11 619 308	12 805 914	13 260 186	13 514 598	13 469 540	13 467 003		78 136 549	
		2023.75	1	PortoAmbiente, EM, SA											11 619 308	12 805 914	13 260 186	13 514 598	13 469 540	13 467 003		78 136 549	
03	001	2023.75	1	Porto Ambiente, EM, SA	02 0501010104	O	100				0204	01/01/2023	31/12/2028	0	11 619 308	12 805 914	13 260 186	13 514 598	13 469 540	13 467 003		78 136 549	
<b>03</b>	<b>002</b>			<b>Energia e transição energética</b>											<b>5 028 500</b>	<b>5 671 168</b>	<b>5 655 560</b>	<b>5 758 235</b>	<b>5 873 165</b>			<b>27 986 628</b>	
		2023.76		DomusSocial, EM											100 000	10 000	10 000					120 000	
		2023.76	1	DomusSocial, EM - Painéis fotovoltaicos											100 000	10 000	10 000					120 000	
03	002	2023.76	1	Instalações de serviços	02 07010301	E	100				0204	01/01/2023	31/12/2025	0	100 000	10 000	10 000					120 000	
		2023.79		Águas e Energia do Porto, EM											4 928 500	5 661 168	5 645 560	5 758 235	5 873 165			27 866 628	
		2023.79	1	Águas e Energia do Porto, EM											4 928 500	5 661 168	5 645 560	5 758 235	5 873 165			27 866 628	
03	002	2023.79	1	Águas e energia do Porto, EM	02 0501010107	O	100				0204	01/01/2023	31/12/2027	0	2 137 527	1 895 984	1 933 671	1 972 109	2 011 316			9 950 607	

# Município do Porto

## Orçamento Inicial - Grandes Opções do Plano por Serviço Responsável do ano 2023

Valores em EUR

Obj.	Prog.	Projeto		Designação	Código Classificação Orçamental	Forma de Realiz.	Fontes Financiamento				Resp.	Datas		Fase de Exec.	Pagamentos						Total Previsto	
		Ano/Nº	Ação				RG	RP	UE	EMPR		Início	Fim		Realizado em Períodos Anteriores	Estimativa de Realização do Período t-1	Períodos Seguintes					
																	2023	2024	2025	2026		2027
03	002	2023.79	1	Instalações de serviços	02 07010301	E		100			0204	01/01/2023	31/12/2027	0	2 790 973	3 765 184	3 711 889	3 786 126	3 861 849		17 916 021	
<b>03</b>	<b>003</b>			<b>Qualidade de vida urbana</b>											<b>16 232 901</b>	<b>8 445 000</b>	<b>6 400 000</b>	<b>9 000 000</b>	<b>2 000 000</b>		<b>42 077 901</b>	
		2023.87		DomusSocial, EM											100 000	100 000	100 000				300 000	
		2023.87	1	DomusSocial, EM											100 000	100 000	100 000				300 000	
03	003	2023.87	1	Instalações desportivas e recreativas	02 07010302	E		100			0204	01/01/2023	31/12/2025	0	100 000	100 000	100 000				300 000	
		2023.88		GO Porto, EM											6 660 000	8 345 000	6 300 000	9 000 000	2 000 000		32 305 000	
		2023.88	1	GO Porto, EM											6 660 000	8 345 000	6 300 000	9 000 000	2 000 000		32 305 000	
03	003	2023.88	1	Instalações desportivas e recreativas	02 07010302	E			100		0204	01/01/2023	31/12/2027	0	6 660 000	8 345 000	6 300 000	9 000 000	2 000 000		32 305 000	
		2023.89		ÁGORA EM, SA											9 472 901						9 472 901	
		2023.89	1	ÁGORA EM, SA											9 472 901						9 472 901	
03	003	2023.89	1	Outros	02 0202502	O		100			0204	01/01/2023	31/12/2023	0	854 337						854 337	
03	003	2023.89	1	ÁGORA, EM, SA	02 0501010106	O		100			0204	01/01/2023	31/12/2023	0	8 618 564						8 618 564	
<b>04</b>				<b>Urbanismo e habitação</b>											<b>52 978 862</b>	<b>58 811 499</b>	<b>60 132 284</b>	<b>43 800 412</b>	<b>23 031 386</b>		<b>238 754 443</b>	
<b>04</b>	<b>001</b>			<b>Regeneração urbana</b>											<b>52 978 862</b>	<b>58 811 499</b>	<b>60 132 284</b>	<b>43 800 412</b>	<b>23 031 386</b>		<b>238 754 443</b>	
		2023.91		Porto com Sentido											1 248 489						1 248 489	
		2023.91	1	Porto com Sentido											1 248 489						1 248 489	
04	001	2023.91	1	Locação de edifícios	02 020204	O		100			0204	01/01/2023	31/12/2023	0	1 248 489						1 248 489	
		2023.92		DomusSocial, EM											15 400 000	16 180 000	16 180 000				47 760 000	
		2023.92	1	DomusSocial, EM											400 000	400 000	400 000				1 200 000	
04	001	2023.92	1	Outros	02 0202502	O		100			0204	01/01/2023	31/12/2025	0	400 000	400 000	400 000				1 200 000	
		2023.92	2	Outros Projetos- Lordelo											15 000 000	15 780 000	15 780 000				46 560 000	
04	001	2023.92	2	Construção	02 07010201	E			100		0204	01/01/2023	31/12/2025	0	15 000 000	15 780 000	15 780 000				46 560 000	
		2023.93		GO Porto, EM											31 902 161	37 992 937	39 524 272	40 363 300	20 547 174		170 329 844	
		2023.93	1	GO Porto, EM											31 902 161	37 992 937	39 524 272	40 363 300	20 547 174		170 329 844	
04	001	2023.93	1	Viadutos, arruamentos e obras complementares	02 07010401	E			100		0204	01/01/2023	31/12/2027	0	31 902 161	37 992 937	39 524 272	40 363 300	20 547 174		170 329 844	
		2023.94		Aquis/Exp/Permutas de terrenos e/ou edifícios											106 000						106 000	
		2023.94	1	Aquis/Exp/Permutas de terrenos e/ou edifícios											106 000						106 000	
04	001	2023.94	1	Outras	02 04080202	O		100			0204	01/01/2023	31/12/2023	0	1 000						1 000	
04	001	2023.94	1	Terrenos	02 070101	O		100			0204	01/01/2023	31/12/2023	0	1 000						1 000	
04	001	2023.94	1	Aquisição	02 07010202	O		100			0204	01/01/2023	31/12/2023	0	1 000						1 000	
04	001	2023.94	1	Instalações de serviços	02 07010301	O		100			0204	01/01/2023	31/12/2023	0	1 000						1 000	
04	001	2023.94	1	Mercados e instalações de fiscalização sanitária	02 07010303	O		100			0204	01/01/2023	31/12/2023	0	100 000						100 000	
04	001	2023.94	1	Outros	02 07010307	O		100			0204	01/01/2023	31/12/2023	0	1 000						1 000	
04	001	2023.94	1	Outros Investimentos	02 070115	O		100			0204	01/01/2023	31/12/2023	0	1 000						1 000	

## Município do Porto

### Orçamento Inicial - Grandes Opções do Plano por Serviço Responsável do ano 2023

Valores em EUR

Obj.	Prog.	Projeto		Designação	Código Classificação Orçamental	Forma de Realiz.	Fontes Financiamento				Resp.	Datas		Fase de Exec.	Pagamentos						Total Previsto	
		Ano/Nº	Ação				RG	RP	UE	EMPR		Início	Fim		Realizado em Períodos Anteriores	Estimativa de Realização do Período t-1	Períodos Seguintes					
																	2023	2024	2025	2026		2027
		2023.95		Transferências diversas											52 000						52 000	
		2023.95	1	Transferências diversas											52 000						52 000	
04	001	2023.95	1	Outras	02 04080202	O		100		0204	01/01/2023	31/12/2023	0		50 000						50 000	
04	001	2023.95	1	Transferências diversas	02 08010202	O		100		0204	01/01/2023	31/12/2023	0		1 000						1 000	
04	001	2023.95	1	Outras transferências	02 08070106	O		100		0204	01/01/2023	31/12/2023	0		1 000						1 000	
		2023.96		Mercado do Bom Sucesso											47 000						47 000	
		2023.96	1	Mercado do Bom Sucesso											47 000						47 000	
04	001	2023.96	1	Privadas	02 040102	O		100		0204	01/01/2023	31/12/2023	0		47 000						47 000	
		2023.97		Porto Vivo, SRU											4 223 212	4 638 562	4 428 012	3 437 112	2 484 212		19 211 110	
		2023.97	1	Porto Vivo, SRU, EM, SA											4 223 212	4 638 562	4 428 012	3 437 112	2 484 212		19 211 110	
04	001	2023.97	1	Porto Vivo, SRU, EM, SA	02 0501010105	O		100		0204	01/01/2023	31/12/2027	0		2 484 212	2 484 212	2 484 212	2 484 212	2 484 212		12 421 060	
04	001	2023.97	1	Reparação e beneficiação	02 07010203	O		100		0204	01/01/2023	31/12/2027	0		1 739 000	2 154 350	1 943 800	952 900			6 790 050	
05				Coesão social											24 722 100	28 465 000	23 065 000				76 252 100	
05	002			Saúde e respostas sociais											1 035 300	2 675 000	1 960 000				5 670 300	
		2023.112		DomusSocial, EM											1 035 000	2 675 000	1 960 000				5 670 000	
		2023.112	1	DomusSocial, EM											1 035 000	2 675 000	1 960 000				5 670 000	
05	002	2023.112	1	Outros	02 02022502	O		100		0204	01/01/2023	31/12/2025	0		1 035 000	2 675 000	1 960 000				5 670 000	
		2023.117		Despesas destinadas ao combate dos efeitos da pandemia COVID-19											300						300	
		2023.117	1	Despesas destinadas ao combate dos efeitos da pandemia COVID-19 - DMRF											300						300	
05	002	2023.117	1	Outros bens	02 020121	O		100		0204	01/01/2023	31/12/2023	0		100						100	
05	002	2023.117	1	Locação de outros bens	02 020208	O		100		0204	01/01/2023	31/12/2023	0		100						100	
05	002	2023.117	1	Outros	02 02022502	O		100		0204	01/01/2023	31/12/2023	0		100						100	
05	003			Outras dimensões de intervenção social											6 800						6 800	
		2023.125		Fundo da Ex-FDZH											6 800						6 800	
		2023.125	1	Fundo da Ex-FDZH											6 800						6 800	
05	003	2023.125	1	Conservação de bens	02 020203	O		100		0204	01/01/2023	31/12/2023	0		4 335						4 335	
05	003	2023.125	1	Outras	02 0602010199	O		100		0204	01/01/2023	31/12/2023	0		2 295						2 295	
05	003	2023.125	1	Outras despesas	02 06020305	O		100		0204	01/01/2023	31/12/2023	0		170						170	
05	004			Habitação social											23 680 000	25 790 000	21 105 000				70 575 000	
		2023.128		DomusSocial, EM											2 650 000	2 650 000	2 650 000				7 950 000	
		2023.128	1	Programa Porto Solidário-DomusSocial											2 650 000	2 650 000	2 650 000				7 950 000	
05	004	2023.128	1	DomusSocial, EM	02 0501010102	O		100		0204	01/01/2023	31/12/2025	0		2 650 000	2 650 000	2 650 000				7 950 000	
		2023.129		DomusSocial, EM											21 030 000	23 140 000	18 455 000				62 625 000	
		2023.129	1	Habitação Social											20 955 000	22 540 000	18 380 000				61 875 000	

# Município do Porto

## Orçamento Inicial - Grandes Opções do Plano por Serviço Responsável do ano 2023

Valores em EUR

Obj.	Prog.	Projeto		Designação	Código Classificação Orçamental	Forma de Realiz.	Fontes Financiamento				Resp.	Datas		Fase de Exec.	Pagamentos						Total Previsto	
		Ano/Nº	Ação				RG	RP	UE	EMPR		Início	Fim		Realizado em Períodos Anteriores	Estimativa de Realização do Período t-1	Períodos Seguintes					
																	2023	2024	2025	2026		2027
05	004	2023.129	1	Outros	02 02022502	O		100			0204	01/01/2023	31/12/2025	0	50 000							50 000
05	004	2023.129	1	Reparação e beneficiação	02 07010203	E		12		88	0204	01/01/2023	31/12/2025	0	20 905 000	22 540 000	18 380 000					61 825 000
		<b>2023.129</b>	<b>2</b>	<b>Outros projetos- Condominhas</b>											<b>75 000</b>	<b>600 000</b>	<b>75 000</b>					<b>750 000</b>
05	004	2023.129	2	Reparação e beneficiação	02 07010203	E		12		88	0204	01/01/2023	31/12/2025	0	75 000	600 000	75 000					750 000
<b>06</b>				<b>Mobilidade</b>											<b>2 652 000</b>	<b>2 640 000</b>	<b>1 885 000</b>	<b>1 500 000</b>	<b>500 000</b>			<b>9 177 000</b>
<b>06</b>	<b>001</b>			<b>Transporte público</b>											<b>700 000</b>							<b>700 000</b>
		<b>2023.132</b>		<b>GO Porto, EM</b>											<b>700 000</b>							<b>700 000</b>
		<b>2023.132</b>	<b>1</b>	<b>GO Porto, EM</b>											<b>700 000</b>							<b>700 000</b>
06	001	2023.132	1	Viadutos, arruamentos e obras complementares	02 07010401	E				100	0204	01/01/2023	31/12/2023	0	700 000							700 000
<b>06</b>	<b>002</b>			<b>Modos suaves</b>											<b>1 952 000</b>	<b>2 640 000</b>	<b>1 885 000</b>	<b>1 500 000</b>	<b>500 000</b>			<b>8 477 000</b>
		<b>2023.133</b>		<b>GO Porto, EM</b>											<b>1 952 000</b>	<b>2 640 000</b>	<b>1 885 000</b>	<b>1 500 000</b>	<b>500 000</b>			<b>8 477 000</b>
		<b>2023.133</b>	<b>1</b>	<b>GO Porto, EM</b>											<b>1 952 000</b>	<b>2 640 000</b>	<b>1 885 000</b>	<b>1 500 000</b>	<b>500 000</b>			<b>8 477 000</b>
06	002	2023.133	1	Viadutos, arruamentos e obras complementares	02 07010401	E				100	0204	01/01/2023	31/12/2027	0	1 952 000	2 640 000	1 885 000	1 500 000	500 000			8 477 000
<b>07</b>				<b>Governância da Câmara</b>											<b>13 262 600</b>	<b>16 332 979</b>	<b>17 256 686</b>	<b>11 450 791</b>	<b>7 799 959</b>			<b>66 103 015</b>
<b>07</b>	<b>001</b>			<b>Funcionamento dos serviços</b>											<b>7 617 854</b>	<b>11 189 654</b>	<b>10 833 004</b>	<b>6 476 854</b>	<b>2 880 154</b>			<b>38 997 520</b>
		<b>2023.182</b>		<b>Funcionamento dos serviços</b>											<b>718 654</b>	<b>2 177 454</b>	<b>2 168 804</b>	<b>2 162 654</b>	<b>2 120 154</b>			<b>9 347 720</b>
		<b>2023.182</b>	<b>1</b>	<b>Funcionamento dos serviços - DMRF</b>											<b>676 154</b>	<b>2 134 954</b>	<b>2 126 304</b>	<b>2 120 154</b>	<b>2 120 154</b>			<b>9 177 720</b>
07	001	2023.182	1	Limpeza e higiene	02 020104	O		100			0204	01/01/2023	31/12/2027	0	2 200	2 200	2 200	2 200	2 200			11 000
07	001	2023.182	1	Material de escritório	02 020108	O		100			0204	01/01/2023	31/12/2027	0	14 450	14 450	14 450	14 450	14 450			72 250
07	001	2023.182	1	Prémios, condecorações e ofertas	02 020115	O		100			0204	01/01/2023	31/12/2027	0	217	217	217	217	217			1 085
07	001	2023.182	1	Livros e documentação técnica	02 020118	O		100			0204	01/01/2023	31/12/2027	0	217	217	217	217	217			1 085
07	001	2023.182	1	Outros bens	02 020121	O		100			0204	01/01/2023	31/12/2027	0	35 700	35 700	35 700	35 700	35 700			178 500
07	001	2023.182	1	Encargos das instalações	02 020201	O		100			0204	01/01/2023	31/12/2027	0	200 000	400 000	400 000	400 000	400 000			1 800 000
07	001	2023.182	1	Limpeza e higiene	02 020202	O		100			0204	01/01/2023	31/12/2027	0	42 000	42 000	42 000	42 000	42 000			210 000
07	001	2023.182	1	Conservação de bens	02 020203	O		100			0204	01/01/2023	31/12/2027	0	13 450	14 450	14 450	14 450	14 450			71 250
07	001	2023.182	1	Locação de edifícios	02 020204	O		100			0204	01/01/2023	31/12/2027	0	169 000	669 000	669 000	669 000	669 000			2 845 000
07	001	2023.182	1	Locação de outros bens	02 020208	O		100			0204	01/01/2023	31/12/2027	0	34 125	36 125	36 125	36 125	36 125			178 625
07	001	2023.182	1	Comunicações	02 020209	O		100			0204	01/01/2023	31/12/2027	0	26 200	36 200	36 200	36 200	36 200			171 000
07	001	2023.182	1	Transportes	02 020210	O		100			0204	01/01/2023	31/12/2027	0	1 700	1 700	1 700	1 700	1 700			8 500
07	001	2023.182	1	Representação dos serviços	02 020211	O		100			0204	01/01/2023	31/12/2027	0	200	200	200	200	200			1 000
07	001	2023.182	1	Deslocações e estadas	02 020213	O		100			0204	01/01/2023	31/12/2027	0	7 225	7 225	7 225	7 225	7 225			36 125
07	001	2023.182	1	Estudos, pareceres, projetos e consultadoria	02 020214	O		100			0204	01/01/2023	31/12/2027	0	50 000	600 000	600 000	600 000	600 000			2 450 000
07	001	2023.182	1	Anúncios e publicações obrigatórias	02 02021701	O		100			0204	01/01/2023	31/12/2027	0	100	100	100	100	100			500
07	001	2023.182	1	Assistência técnica	02 020219	O		100			0204	01/01/2023	31/12/2027	0	370	370	370	370	370			1 850

# Município do Porto

## Orçamento Inicial - Grandes Opções do Plano por Serviço Responsável do ano 2023

Valores em EUR

Obj.	Prog.	Projeto		Designação	Código Classificação Orçamental	Forma de Realiz.	Fontes Financiamento				Resp.	Datas		Fase de Exec.	Pagamentos						Total Previsto	
		Ano/Nº	Ação				RG	RP	UE	EMPR		Início	Fim		Realizado em Períodos Anteriores	Estimativa de Realização do Período t-1	Períodos Seguintes					
																	2023	2024	2025	2026		2027
07	001	2023.182	1	Outros trabalhos especializados	02 020220	O		100			0204	01/01/2023	31/12/2027	0	50 000	264 800	256 150	250 000	250 000		1 070 950	
07	001	2023.182	1	Outros	02 02022502	O		100			0204	01/01/2023	31/12/2027	0	9 000	10 000	10 000	10 000	10 000		49 000	
07	001	2023.182	1	Equipamento administrativo	02 070109	O		100			0204	01/01/2023	31/12/2027	0	20 000						20 000	
		<b>2023.182</b>	<b>2</b>	<b>Solicitadoria</b>											<b>42 500</b>	<b>42 500</b>	<b>42 500</b>	<b>42 500</b>		<b>170 000</b>		
07	001	2023.182	2	Outros	02 02022502	O		100			0204	01/01/2023	31/12/2026	0	42 500	42 500	42 500	42 500		170 000		
		<b>2023.183</b>		<b>DomusSocial, EM</b>											<b>2 865 000</b>	<b>3 970 000</b>	<b>4 350 000</b>			<b>11 185 000</b>		
		<b>2023.183</b>	<b>1</b>	<b>DomusSocial, EM - Func. dos serviços</b>											<b>2 865 000</b>	<b>3 970 000</b>	<b>4 350 000</b>			<b>11 185 000</b>		
07	001	2023.183	1	Instalações de serviços	02 07010301	E		62		38	0204	01/01/2023	31/12/2025	0	2 865 000	3 970 000	4 350 000			11 185 000		
		<b>2023.184</b>		<b>Outras despesas correntes</b>											<b>1 555 200</b>	<b>3 054 200</b>	<b>3 054 200</b>	<b>3 054 200</b>		<b>10 717 800</b>		
		<b>2023.184</b>	<b>1</b>	<b>Outras despesas correntes</b>											<b>1 555 200</b>	<b>3 054 200</b>	<b>3 054 200</b>	<b>3 054 200</b>		<b>10 717 800</b>		
07	001	2023.184	1	Encargos de cobrança de receitas	02 020224	O		100			0204	01/01/2023	31/12/2026	0	800 000	1 500 000	1 500 000	1 500 000		5 300 000		
07	001	2023.184	1	Emolumentos para Tribunal de Contas	02 02022501	O		100			0204	01/01/2023	31/12/2026	0	8 500	8 500	8 500	8 500		34 000		
07	001	2023.184	1	Outras	02 0602010199	O		100			0204	01/01/2023	31/12/2026	0	15 000	15 000	15 000	15 000		60 000		
07	001	2023.184	1	Direitos de autor	02 06020201	O		100			0204	01/01/2023	31/12/2026	0	1 700	1 700	1 700	1 700		6 800		
07	001	2023.184	1	Outras restituições	02 06020301	O		100			0204	01/01/2023	31/12/2026	0	10 000	10 000	10 000	10 000		40 000		
07	001	2023.184	1	IVA pago	02 06020302	O		100			0204	01/01/2023	31/12/2026	0	700 000	1 500 000	1 500 000	1 500 000		5 200 000		
07	001	2023.184	1	Garantias	02 0602030401	O		100			0204	01/01/2023	31/12/2026	0	12 000	12 000	12 000	12 000		48 000		
07	001	2023.184	1	Outras	02 0602030402	O		100			0204	01/01/2023	31/12/2026	0	7 000	7 000	7 000	7 000		28 000		
07	001	2023.184	1	Outras despesas	02 06020305	O		100			0204	01/01/2023	31/12/2026	0	1 000					1 000		
		<b>2023.185</b>		<b>Aprovisionamento de bens e serviços</b>											<b>500 000</b>	<b>500 000</b>	<b>500 000</b>	<b>500 000</b>		<b>2 000 000</b>		
		<b>2023.185</b>	<b>1</b>	<b>Contratos transversais</b>											<b>500 000</b>	<b>500 000</b>	<b>500 000</b>	<b>500 000</b>		<b>2 000 000</b>		
07	001	2023.185	1	Seguros	02 020212	O		100			0204	01/01/2023	31/12/2026	0	500 000	500 000	500 000	500 000		2 000 000		
		<b>2023.186</b>		<b>GO Porto, EM</b>											<b>1 979 000</b>	<b>1 488 000</b>	<b>760 000</b>	<b>760 000</b>	<b>760 000</b>	<b>5 747 000</b>		
		<b>2023.186</b>	<b>1</b>	<b>GO Porto, EM - Func dos Serviços</b>											<b>1 979 000</b>	<b>1 488 000</b>	<b>760 000</b>	<b>760 000</b>	<b>760 000</b>	<b>5 747 000</b>		
07	001	2023.186	1	Outros	02 02022502	O		100			0204	01/01/2023	31/12/2027	0	601 000	350 000	260 000	260 000	260 000	1 731 000		
07	001	2023.186	1	Instalações de serviços	02 07010301	E				100	0204	01/01/2023	31/12/2027	0	1 378 000	1 138 000	500 000	500 000	500 000	4 016 000		
<b>07</b>	<b>003</b>			<b>Outros</b>											<b>5 644 746</b>	<b>5 143 325</b>	<b>6 423 682</b>	<b>4 973 937</b>	<b>4 919 805</b>	<b>27 105 495</b>		
		<b>2023.197</b>		<b>DomusSocial, EM</b>											<b>1 097 563</b>	<b>1 178 081</b>	<b>1 338 047</b>			<b>3 613 691</b>		
		<b>2023.197</b>	<b>1</b>	<b>DomusSocial, EM</b>											<b>1 097 563</b>	<b>1 178 081</b>	<b>1 338 047</b>			<b>3 613 691</b>		
07	003	2023.197	1	DomusSocial, EM	02 0501010102	O		100			0204	01/01/2023	31/12/2025	0	1 097 563	1 178 081	1 338 047			3 613 691		
		<b>2023.198</b>		<b>GO Porto, EM</b>											<b>3 552 500</b>	<b>3 965 244</b>	<b>5 085 635</b>	<b>4 973 937</b>	<b>4 919 805</b>	<b>22 497 121</b>		
		<b>2023.198</b>	<b>1</b>	<b>GO Porto, EM</b>											<b>3 552 500</b>	<b>3 965 244</b>	<b>5 085 635</b>	<b>4 973 937</b>	<b>4 919 805</b>	<b>22 497 121</b>		
07	003	2023.198	1	GO Porto, EM	02 0501010101	O		100			0204	01/01/2023	31/12/2027	0	3 552 500	3 965 244	5 085 635	4 973 937	4 919 805	22 497 121		
		<b>2023.199</b>		<b>Outras despesas</b>											<b>994 683</b>					<b>994 683</b>		

Município do Porto

Orçamento Inicial - Grandes Opções do Plano por Serviço Responsável do ano 2023

Valores em EUR

Obj.	Prog.	Projeto		Designação	Código Classificação o Orçamental	Forma de Realiz.	Fontes Financiamento				Resp.	Datas		Fase de Exec.	Pagamentos						Total Previsto		
		Ano/Nº	Ação				RG	RP	UE	EMPR		Início	Fim		Realizado em Períodos Anteriores	Estimativa de Realização do Período t-1	Períodos Seguintes						
																	2023	2024	2025	2026		2027	2028 e seg.
		2023.199	1												752 683							752 683	
07	003	2023.199	1	Outras	02 04080202	O		100			0204	01/01/2023	31/12/2023	0		100							100
07	003	2023.199	1	Outros	02 110299	O		100			0204	01/01/2023	31/12/2023	0		752 583							752 583
		2023.199	2	Outras												242 000							242 000
07	003	2023.199	2	Transferências diversas	02 0407011002	O		100			0204	01/01/2023	31/12/2023	0		1 000							1 000
07	003	2023.199	2	Outras transferências	02 08070106	O		100			0204	01/01/2023	31/12/2023	0		241 000							241 000
<b>0205</b>				<b>D. M. Gestão Pessoas e Org.</b>												<b>102 305 365</b>	<b>89 302 002</b>	<b>89 465 227</b>	<b>88 646 749</b>	<b>88 646 749</b>			<b>458 366 092</b>
<b>05</b>				<b>Coesão social</b>												<b>335 800</b>							<b>335 800</b>
<b>05</b>	<b>002</b>			<b>Saúde e respostas sociais</b>												<b>60 800</b>							<b>60 800</b>
		2023.113		<b>Despesas destinadas ao combate dos efeitos da pandemia COVID-19</b>												<b>60 800</b>							<b>60 800</b>
		2023.113	1	<b>Despesas destinadas ao combate dos efeitos da pandemia COVID-19-DMPGO</b>												<b>60 800</b>							<b>60 800</b>
05	002	2023.113	1	Limpeza e higiene	02 020104	O		100			0205	01/01/2023	31/12/2023	0		5 000							5 000
05	002	2023.113	1	Alimentação - Refeições confeccionadas	02 020105	O		100			0205	01/01/2023	31/12/2023	0		100							100
05	002	2023.113	1	Vestuário e artigos pessoais	02 020107	O		100			0205	01/01/2023	31/12/2023	0		100							100
05	002	2023.113	1	Material de consumo clínico	02 020111	O		100			0205	01/01/2023	31/12/2023	0		5 000							5 000
05	002	2023.113	1	Outros bens	02 020121	O		100			0205	01/01/2023	31/12/2023	0		50 000							50 000
05	002	2023.113	1	Limpeza e higiene	02 020202	O		100			0205	01/01/2023	31/12/2023	0		100							100
05	002	2023.113	1	Locação de outros bens	02 020208	O		100			0205	01/01/2023	31/12/2023	0		100							100
05	002	2023.113	1	Seguros	02 020212	O		100			0205	01/01/2023	31/12/2023	0		100							100
05	002	2023.113	1	Assistência técnica	02 020219	O		100			0205	01/01/2023	31/12/2023	0		100							100
05	002	2023.113	1	Outros trabalhos especializados	02 020220	O		100			0205	01/01/2023	31/12/2023	0		100							100
05	002	2023.113	1	Outros	02 0202502	O		100			0205	01/01/2023	31/12/2023	0		100							100
<b>05</b>	<b>003</b>			<b>Outras dimensões de intervenção social</b>												<b>275 000</b>							<b>275 000</b>
		2023.123		<b>Centro Cultural e Desportivo</b>												<b>275 000</b>							<b>275 000</b>
		2023.123	1	<b>Centro Cultural e Desportivo</b>												<b>275 000</b>							<b>275 000</b>
05	003	2023.123	1	Outros apoios no âmbito social	02 0407010503	O		100			0205	01/01/2023	31/12/2023	0		275 000							275 000
<b>07</b>				<b>Governância da Câmara</b>												<b>101 969 565</b>	<b>89 302 002</b>	<b>89 465 227</b>	<b>88 646 749</b>	<b>88 646 749</b>			<b>458 030 292</b>
<b>07</b>	<b>001</b>			<b>Funcionamento dos serviços</b>												<b>101 969 565</b>	<b>89 302 002</b>	<b>89 465 227</b>	<b>88 646 749</b>	<b>88 646 749</b>			<b>458 030 292</b>
		2023.146		<b>Programas ocupacionais e/ou estágios profissionais - ação financiada</b>												<b>29 855</b>							<b>29 855</b>
		2023.146	1	<b>Programas ocupacionais e/ou estágios profissionais</b>												<b>29 855</b>							<b>29 855</b>
07	001	2023.146	1	Transportes	02 020210	O		15	85		0205	01/01/2023	31/12/2023	0		100							100
07	001	2023.146	1	Seguros	02 020212	O		15	85		0205	01/01/2023	31/12/2023	0		6 400							6 400
07	001	2023.146	1	Programas ocupacionais	02 04060201	O		15	85		0205	01/01/2023	31/12/2023	0		500							500
07	001	2023.146	1	Programas ocupacionais	02 04080201	O		15	85		0205	01/01/2023	31/12/2023	0		22 855							22 855

# Município do Porto

## Orçamento Inicial - Grandes Opções do Plano por Serviço Responsável do ano 2023

Valores em EUR

Obj.	Prog.	Projeto		Designação	Código Classificação Orçamental	Forma de Realiz.	Fontes Financiamento				Resp.	Datas		Fase de Exec.	Pagamentos						Total Previsto	
		Ano/Nº	Ação				RG	RP	UE	EMPR		Início	Fim		Realizado em Períodos Anteriores	Estimativa de Realização do Período t-1	Períodos Seguintes					
																	2023	2024	2025	2026		2027
		<b>2023.147</b>		<b>Funcionamento dos serviços - DMGPO</b>											<b>200 710</b>	<b>209 424</b>	<b>209 424</b>	<b>209 424</b>	<b>209 424</b>	<b>209 424</b>	<b>1 038 406</b>	
		<b>2023.147</b>	<b>1</b>	<b>Funcionamento dos serviços - DMGPO</b>											<b>200 710</b>	<b>209 424</b>	<b>209 424</b>	<b>209 424</b>	<b>209 424</b>	<b>209 424</b>	<b>1 038 406</b>	
07	001	2023.147	1	Limpeza e higiene	02 020104	O		100		0205	01/01/2023	31/12/2027	0		5 000	5 000	5 000	5 000	5 000	5 000	25 000	
07	001	2023.147	1	Vestuário e artigos pessoais	02 020107	O		100		0205	01/01/2023	31/12/2027	0		250	250	250	250	250	250	1 250	
07	001	2023.147	1	Material de escritório	02 020108	O		100		0205	01/01/2023	31/12/2027	0		6 200	6 200	6 200	6 200	6 200	6 200	31 000	
07	001	2023.147	1	Livros e documentação técnica	02 020118	O		100		0205	01/01/2023	31/12/2027	0		200	200	200	200	200	200	1 000	
07	001	2023.147	1	Outros bens	02 020121	O		100		0205	01/01/2023	31/12/2027	0		10 000	10 000	10 000	10 000	10 000	10 000	50 000	
07	001	2023.147	1	Encargos das instalações	02 020201	O		100		0205	01/01/2023	31/12/2027	0		27 000	27 000	27 000	27 000	27 000	27 000	135 000	
07	001	2023.147	1	Limpeza e higiene	02 020202	O		100		0205	01/01/2023	31/12/2027	0		49 900	41 050	41 050	41 050	41 050	41 050	214 100	
07	001	2023.147	1	Conservação de bens	02 020203	O		100		0205	01/01/2023	31/12/2027	0		100	100	100	100	100	100	500	
07	001	2023.147	1	Locação de edifícios	02 020204	O		100		0205	01/01/2023	31/12/2027	0		63 460	93 524	93 524	93 524	93 524	93 524	437 556	
07	001	2023.147	1	Locação de outros bens	02 020208	O		100		0205	01/01/2023	31/12/2027	0		10 500	8 000	8 000	8 000	8 000	8 000	42 500	
07	001	2023.147	1	Comunicações	02 020209	O		100		0205	01/01/2023	31/12/2027	0		100	100	100	100	100	100	500	
07	001	2023.147	1	Deslocações e estadas	02 020213	O		100		0205	01/01/2023	31/12/2027	0		5 000	5 000	5 000	5 000	5 000	5 000	25 000	
07	001	2023.147	1	Anúncios e publicações obrigatórias	02 02021701	O		100		0205	01/01/2023	31/12/2027	0		8 000	8 000	8 000	8 000	8 000	8 000	40 000	
07	001	2023.147	1	Assistência técnica	02 020219	O		100		0205	01/01/2023	31/12/2027	0		2 000	2 000	2 000	2 000	2 000	2 000	10 000	
07	001	2023.147	1	Outros trabalhos especializados	02 020220	O		100		0205	01/01/2023	31/12/2027	0		3 000	3 000	3 000	3 000	3 000	3 000	15 000	
07	001	2023.147	1	Equipamento administrativo	02 070109	O		100		0205	01/01/2023	31/12/2027	0		10 000						10 000	
		<b>2023.148</b>		<b>Funcionamento dos Refeitórios Municipais</b>											<b>200</b>						<b>200</b>	
		<b>2023.148</b>	<b>1</b>	<b>Funcionamento dos Refeitórios Municipais</b>											<b>200</b>						<b>200</b>	
07	001	2023.148	1	Alimentação - Refeições confeccionadas	02 020105	O		100		0205	01/01/2023	31/12/2023	0		100						100	
07	001	2023.148	1	Outros trabalhos especializados	02 020220	O		100		0205	01/01/2023	31/12/2023	0		100						100	
		<b>2023.149</b>		<b>Desenvolvimento Corporativo e Bem- Estar</b>											<b>132 700</b>						<b>132 700</b>	
		<b>2023.149</b>	<b>1</b>	<b>Desenvolvimento Corporativo e Bem-estar</b>											<b>132 700</b>						<b>132 700</b>	
07	001	2023.149	1	Prêmios, condecorações e ofertas	02 020115	O		100		0205	01/01/2023	31/12/2023	0		100						100	
07	001	2023.149	1	Representação dos serviços	02 020211	O		100		0205	01/01/2023	31/12/2023	0		100						100	
07	001	2023.149	1	Estudos, pareceres, projetos e consultadoria	02 020214	O		100		0205	01/01/2023	31/12/2023	0		500						500	
07	001	2023.149	1	Seminários, exposições e similares	02 020216	O		100		0205	01/01/2023	31/12/2023	0		5 000						5 000	
07	001	2023.149	1	Outros trabalhos especializados	02 020220	O		100		0205	01/01/2023	31/12/2023	0		77 000						77 000	
07	001	2023.149	1	Outros	02 0202502	O		100		0205	01/01/2023	31/12/2023	0		50 000						50 000	
		<b>2023.150</b>		<b>Sistema Integrado de Gestão</b>											<b>86 000</b>						<b>86 000</b>	
		<b>2023.150</b>	<b>1</b>	<b>Sistema de Gestão Integrada</b>											<b>86 000</b>						<b>86 000</b>	
07	001	2023.150	1	Livros e documentação técnica	02 020118	O		100		0205	01/01/2023	31/12/2023	0		1 000						1 000	
07	001	2023.150	1	Outros trabalhos especializados	02 020220	O		100		0205	01/01/2023	31/12/2023	0		85 000						85 000	
		<b>2023.151</b>		<b>Formação</b>											<b>356 100</b>	<b>21 816</b>	<b>22 144</b>				<b>400 060</b>	



# Município do Porto

## Orçamento Inicial - Grandes Opções do Plano por Serviço Responsável do ano 2023

Valores em EUR

Obj.	Prog.	Projeto		Designação	Código Classificação Orçamental	Forma de Realiz.	Fontes Financiamento				Resp.	Datas		Fase de Exec.	Pagamentos						Total Previsto	
		Ano/Nº	Ação				RG	RP	UE	EMPR		Início	Fim		Realizado em Períodos Anteriores	Estimativa de Realização do Período t-1	Períodos Seguintes					
																	2023	2024	2025	2026		2027
		<b>2023.151</b>	<b>1</b>	<b>Formação financiada</b>											<b>6 100</b>						<b>6 100</b>	
07	001	2023.151	1	Outros	02 01020602	O	15	85		0205	01/01/2023	31/12/2023	0		1 000							1 000
07	001	2023.151	1	Financiada	02 02021501	O	15	85		0205	01/01/2023	31/12/2023	0		5 000							5 000
07	001	2023.151	1	Outros	02 02022502	O	15	85		0205	01/01/2023	31/12/2023	0		100							100
		<b>2023.151</b>	<b>2</b>	<b>Formação não financiada</b>											<b>350 000</b>	<b>21 816</b>	<b>22 144</b>				<b>393 960</b>	
07	001	2023.151	2	Outros	02 01020602	O	100			0205	01/01/2023	31/12/2025	0		30 000	21 816	22 144				73 960	
07	001	2023.151	2	Outros	02 02021502	O	100			0205	01/01/2023	31/12/2025	0		300 000							300 000
07	001	2023.151	2	Outros trabalhos especializados	02 020220	O	100			0205	01/01/2023	31/12/2025	0		5 000							5 000
07	001	2023.151	2	Outros	02 02022502	O	100			0205	01/01/2023	31/12/2025	0		15 000							15 000
		<b>2023.152</b>		<b>Avaliação do Desempenho</b>											<b>10 000</b>						<b>10 000</b>	
		<b>2023.152</b>	<b>1</b>	<b>Avaliação do desempenho</b>											<b>10 000</b>						<b>10 000</b>	
07	001	2023.152	1	Outros trabalhos especializados	02 020220	O	100			0205	01/01/2023	31/12/2023	0		10 000							10 000
		<b>2023.153</b>		<b>Encargos com a saúde dos trabalhadores</b>											<b>315 200</b>						<b>315 200</b>	
		<b>2023.153</b>	<b>1</b>	<b>Encargos com a saúde dos trabalhadores</b>											<b>315 200</b>						<b>315 200</b>	
07	001	2023.153	1	Produtos químicos e farmacêuticos	02 020109	O	100			0205	01/01/2023	31/12/2023	0		100							100
07	001	2023.153	1	Material de consumo clínico	02 020111	O	100			0205	01/01/2023	31/12/2023	0		10 000							10 000
07	001	2023.153	1	Outros trabalhos especializados	02 020220	O	100			0205	01/01/2023	31/12/2023	0		305 000							305 000
07	001	2023.153	1	Serviços de saúde	02 020222	O	100			0205	01/01/2023	31/12/2023	0		100							100
		<b>2023.154</b>		<b>Despesas com Pessoal</b>											<b>100 538 800</b>	<b>88 286 196</b>	<b>88 437 325</b>	<b>88 437 325</b>	<b>88 437 325</b>	<b>88 437 325</b>		<b>454 136 971</b>
		<b>2023.154</b>	<b>1</b>	<b>Despesas com pessoal</b>											<b>100 538 800</b>	<b>88 286 196</b>	<b>88 437 325</b>	<b>88 437 325</b>	<b>88 437 325</b>	<b>88 437 325</b>		<b>454 136 971</b>
07	001	2023.154	1	Titulares órgãos soberania e memb. órgãos autárq.	02 010101	O	100			0205	01/01/2023	31/12/2027	0		306 700	326 939	331 843	331 843	331 843			1 629 168
07	001	2023.154	1	Pessoal em funções	02 01010401	O	100			0205	01/01/2023	31/12/2027	0		47 500 000	38 194 188	38 194 188	38 194 188	38 194 188			200 276 752
07	001	2023.154	1	Recrutamento pessoal para novos postos trabalho	02 01010404	O	100			0205	01/01/2023	31/12/2027	0		450 000	389 559	389 559	389 559	389 559			2 008 236
07	001	2023.154	1	Pessoal em funções	02 01010601	O	100			0205	01/01/2023	31/12/2027	0		1 866 000	1 385 194	1 385 194	1 385 194	1 385 194			7 406 776
07	001	2023.154	1	Recrutamento pessoal para novos postos trabalho	02 01010604	O	100			0205	01/01/2023	31/12/2027	0		875 000	629 132	629 132	629 132	629 132			3 391 528
07	001	2023.154	1	Pessoal aguardando aposentação	02 010108	O	100			0205	01/01/2023	31/12/2027	0		90 000	94 889	96 313	96 313	96 313			473 828
07	001	2023.154	1	Pessoal em qualquer outra situação	02 010109	O	100			0205	01/01/2023	31/12/2027	0		4 426 000	4 837 173	4 909 731	4 909 731	4 909 731			23 992 366
07	001	2023.154	1	Representação	02 010111	O	100			0205	01/01/2023	31/12/2027	0		450 000	421 762	425 846	425 846	425 846			2 149 300
07	001	2023.154	1	Suplementos e prémios	02 010112	O	100			0205	01/01/2023	31/12/2027	0		983 000	929 428	929 428	929 428	929 428			4 700 712
07	001	2023.154	1	Subsídio de refeição	02 01011399	O	100			0205	01/01/2023	31/12/2027	0		4 258 000	2 955 116	2 955 116	2 955 116	2 955 116			16 078 464
07	001	2023.154	1	Subsídio de férias e de Natal	02 01011499	O	100			0205	01/01/2023	31/12/2027	0		9 510 000	8 227 991	8 351 411	8 351 411	8 351 411			42 792 224
07	001	2023.154	1	Remunerações por doença e maternidade/paternidade	02 010115	O	100			0205	01/01/2023	31/12/2027	0		1 610 000	1 583 797	1 607 554	1 607 554	1 607 554			8 016 459
07	001	2023.154	1	Gratificações variáveis ou eventuais	02 010201	O	100			0205	01/01/2023	31/12/2027	0		583 000	623 445	623 445	623 445	623 445			3 076 780
07	001	2023.154	1	Horas extraordinárias	02 010202	O	100			0205	01/01/2023	31/12/2027	0		330 000	378 344	384 019	384 019	384 019			1 860 401

# Município do Porto

## Orçamento Inicial - Grandes Opções do Plano por Serviço Responsável do ano 2023

Valores em EUR

Obj.	Prog.	Projeto		Designação	Código Classificação Orçamental	Forma de Realiz.	Fontes Financiamento				Resp.	Datas		Fase de Exec.	Pagamentos						Total Previsto	
		Ano/Nº	Ação				RG	RP	UE	EMPR		Início	Fim		Realizado em Períodos Anteriores	Estimativa de Realização do Período t-1	Períodos Seguintes					
																	2023	2024	2025	2026		2027
07	001	2023.154	1	Ajudas de custo	02 010204	O		100			0205	01/01/2023	31/12/2027	0	50 000	41 212	41 830	41 830	41 830		216 702	
07	001	2023.154	1	Abono para falhas	02 010205	O		100			0205	01/01/2023	31/12/2027	0	50 000	22 906	23 249	23 249	23 249		142 653	
07	001	2023.154	1	Subsídio de trabalho noturno	02 010210	O		100			0205	01/01/2023	31/12/2027	0	100 000	193 533	196 436	196 436	196 436		882 841	
07	001	2023.154	1	Subsídio de turno	02 010211	O		100			0205	01/01/2023	31/12/2027	0	1 747 000	1 816 200	1 816 200	1 816 200	1 816 200		9 011 800	
07	001	2023.154	1	Indemnizações por cessação de funções	02 010212	O		100			0205	01/01/2023	31/12/2027	0	100 000	83 230	84 478	84 478	84 478		436 664	
07	001	2023.154	1	Prémios de desempenho	02 01021301	O		100			0205	01/01/2023	31/12/2027	0	100						100	
07	001	2023.154	1	Outros	02 01021302	O		100			0205	01/01/2023	31/12/2027	0	665 000	700 000	700 000	700 000	700 000		3 465 000	
07	001	2023.154	1	Senhas de presença	02 01021303	O		100			0205	01/01/2023	31/12/2027	0	30 000	30 000	30 000	30 000	30 000		150 000	
07	001	2023.154	1	Outros abonos em numerário ou espécie	02 010214	O		100			0205	01/01/2023	31/12/2027	0	1 425 000	550 928	550 928	550 928	550 928		3 628 712	
07	001	2023.154	1	Encargos com a saúde	02 010301	O		100			0205	01/01/2023	31/12/2027	0	2 285 000	2 773 070	2 814 666	2 814 666	2 814 666		13 502 068	
07	001	2023.154	1	Outros encargos com a saúde	02 010302	O		100			0205	01/01/2023	31/12/2027	0	570 000	631 851	641 328	641 328	641 328		3 125 835	
07	001	2023.154	1	Subsídio familiar a crianças e jovens	02 010303	O		100			0205	01/01/2023	31/12/2027	0	200 000	290 735	295 096	295 096	295 096		1 376 023	
07	001	2023.154	1	Outras prestações familiares	02 010304	O		100			0205	01/01/2023	31/12/2027	0	176 000	258 092	261 963	261 963	261 963		1 219 981	
07	001	2023.154	1	Caixa Geral de Aposentações	02 0103050201	O		100			0205	01/01/2023	31/12/2027	0	10 000 000	11 539 949	11 713 048	11 713 048	11 713 048		56 679 093	
07	001	2023.154	1	Segurança Social regime geral	02 0103050202	O		100			0205	01/01/2023	31/12/2027	0	7 750 000	5 129 785	5 129 785	5 129 785	5 129 785		28 269 140	
07	001	2023.154	1	Outros	02 01030503	O		100			0205	01/01/2023	31/12/2027	0	1 000						1 000	
07	001	2023.154	1	Acidentes em serviço e doenças profissionais	02 010306	O		100			0205	01/01/2023	31/12/2027	0	45 000	45 000	45 000	45 000	45 000		225 000	
07	001	2023.154	1	Outras pensões	02 010308	O		100			0205	01/01/2023	31/12/2027	0	865 000	1 688 473	1 713 800	1 713 800	1 713 800		7 694 873	
07	001	2023.154	1	Seguros acidentes trabalho e doenças profissionais	02 01030901	O		100			0205	01/01/2023	31/12/2027	0	1 100 000	1 350 000	1 000 000	1 000 000	1 000 000		5 450 000	
07	001	2023.154	1	Eventualidade maternidade, paternidade e adoção	02 01031001	O		100			0205	01/01/2023	31/12/2027	0	142 000	164 275	166 739	166 739	166 739		806 492	
		<b>2023.155</b>		<b>Contratos Transversais</b>											<b>300 000</b>	<b>784 566</b>	<b>796 334</b>				<b>1 880 900</b>	
		<b>2023.155</b>	<b>1</b>	<b>Contratos Transversais</b>											<b>300 000</b>	<b>784 566</b>	<b>796 334</b>				<b>1 880 900</b>	
07	001	2023.155	1	Pessoal em regime de tarefa ou avença	02 010107	O		100			0205	01/01/2023	31/12/2025	0	200 000	784 566	796 334				1 780 900	
07	001	2023.155	1	Outros trabalhos especializados	02 020220	O		100			0205	01/01/2023	31/12/2025	0	100 000						100 000	
<b>0206</b>				<b>D. M. de Cultura e Património</b>											<b>5 167 360</b>	<b>2 122 584</b>	<b>1 797 284</b>	<b>1 797 284</b>	<b>1 797 284</b>	<b>2 091 000</b>	<b>14 772 796</b>	
<b>01</b>				<b>Cultura e Património</b>											<b>2 084 345</b>	<b>448 300</b>	<b>123 000</b>	<b>123 000</b>	<b>123 000</b>	<b>2 091 000</b>	<b>4 992 645</b>	
<b>01</b>	<b>001</b>			<b>Apoio e Financiamento à criação contemporânea</b>											<b>368 500</b>	<b>198 000</b>	<b>123 000</b>	<b>123 000</b>	<b>123 000</b>	<b>2 091 000</b>	<b>3 026 500</b>	
		<b>2023.1</b>		<b>Promoção Cultural</b>											<b>170 500</b>						<b>170 500</b>	
		<b>2023.1</b>	<b>1</b>	<b>Criatório, Shuttle e Porto Film Comission</b>											<b>170 500</b>						<b>170 500</b>	
01	001	2023.1	1	Outras ações de interesse cultural	02 0407010103	O		100			0206	01/01/2023	31/12/2023	0	170 500						170 500	
		<b>2023.2</b>		<b>Fundação de Serralves</b>											<b>198 000</b>	<b>198 000</b>	<b>123 000</b>	<b>123 000</b>	<b>123 000</b>	<b>2 091 000</b>	<b>2 856 000</b>	
		<b>2023.2</b>	<b>1</b>	<b>Fundação de Serralves</b>											<b>198 000</b>	<b>198 000</b>	<b>123 000</b>	<b>123 000</b>	<b>123 000</b>	<b>2 091 000</b>	<b>2 856 000</b>	
01	001	2023.2	1	Outros trabalhos especializados	02 020220	O		100			0206	01/01/2023	31/12/2044	0	123 000	123 000	123 000	123 000	123 000	2 091 000	2 706 000	
01	001	2023.2	1	Outras transferências	02 08070106	O		100			0206	01/01/2023	31/12/2044	0	75 000	75 000					150 000	

# Município do Porto

## Orçamento Inicial - Grandes Opções do Plano por Serviço Responsável do ano 2023

Valores em EUR

Obj.	Prog.	Projeto		Designação	Código Classificação Orçamental	Forma de Realiz.	Fontes Financiamento				Resp.	Datas		Fase de Exec.	Pagamentos						Total Previsto	
		Ano/Nº	Ação				RG	RP	UE	EMPR		Início	Fim		Realizado em Períodos Anteriores	Estimativa de Realização do Período t-1	Períodos Seguintes					
																	2023	2024	2025	2026		2027
01	002			Equipamentos e programas municipais											1 715 845	250 300						1 966 145
		2023.3		Promoção Cultural											1 715 845	250 300						1 966 145
		2023.3	1	Produção Cultural											80 670	20 200						100 870
01	002	2023.3	1	Prémios, condecorações e ofertas	02 020115	O		100			0206	01/01/2023	31/12/2024	0	8 000	5 000						13 000
01	002	2023.3	1	Outros bens	02 020121	O		100			0206	01/01/2023	31/12/2024	0	1 000	1 000						2 000
01	002	2023.3	1	Conservação de bens	02 020203	O		100			0206	01/01/2023	31/12/2024	0	30 000	500						30 500
01	002	2023.3	1	Locação de outros bens	02 020208	O		100			0206	01/01/2023	31/12/2024	0	500	100						600
01	002	2023.3	1	Transportes	02 020210	O		100			0206	01/01/2023	31/12/2024	0	1 500	500						2 000
01	002	2023.3	1	Seguros	02 020212	O		100			0206	01/01/2023	31/12/2024	0	175							175
01	002	2023.3	1	Deslocações e estadas	02 020213	O		100			0206	01/01/2023	31/12/2024	0	5 000	5 000						10 000
01	002	2023.3	1	Estudos, pareceres, projetos e consultadoria	02 020214	O		100			0206	01/01/2023	31/12/2024	0	2 485	100						2 585
01	002	2023.3	1	Serviços publicitários e promocionais	02 02021702	O		100			0206	01/01/2023	31/12/2024	0	10							10
01	002	2023.3	1	Outros trabalhos especializados	02 020220	O		100			0206	01/01/2023	31/12/2024	0	25 000	5 000						30 000
01	002	2023.3	1	Outros	02 02022502	O		100			0206	01/01/2023	31/12/2024	0	6 000	2 500						8 500
01	002	2023.3	1	Direitos de autor	02 06020201	O		100			0206	01/01/2023	31/12/2024	0	1 000	500						1 500
		2023.3	2	Exposições											222 500							222 500
01	002	2023.3	2	Outras	02 02011603	O		100			0206	01/01/2023	31/12/2023	0	250							250
01	002	2023.3	2	Outros bens	02 020121	O		100			0206	01/01/2023	31/12/2023	0	19 750							19 750
01	002	2023.3	2	Conservação de bens	02 020203	O		100			0206	01/01/2023	31/12/2023	0	1 000							1 000
01	002	2023.3	2	Locação de outros bens	02 020208	O		100			0206	01/01/2023	31/12/2023	0	2 000							2 000
01	002	2023.3	2	Transportes	02 020210	O		100			0206	01/01/2023	31/12/2023	0	30 000							30 000
01	002	2023.3	2	Seguros	02 020212	O		100			0206	01/01/2023	31/12/2023	0	3 500							3 500
01	002	2023.3	2	Outros trabalhos especializados	02 020220	O		100			0206	01/01/2023	31/12/2023	0	100 000							100 000
01	002	2023.3	2	Outros	02 02022502	O		100			0206	01/01/2023	31/12/2023	0	65 000							65 000
01	002	2023.3	2	Outro	02 07011002	O		100			0206	01/01/2023	31/12/2023	0	1 000							1 000
		2023.3	3	Apoios, Coproduções e Prémios											737 175	230 000						967 175
01	002	2023.3	3	Outros trabalhos especializados	02 020220	O		100			0206	01/01/2023	31/12/2024	0	70 180	30 000						100 180
01	002	2023.3	3	Outros	02 02022502	O		100			0206	01/01/2023	31/12/2024	0	100							100
01	002	2023.3	3	Outras ações de interesse cultural	02 0407010103	O		100			0206	01/01/2023	31/12/2024	0	666 895	200 000						866 895
		2023.3	4	Feira do Livro											2 000	100						2 100
01	002	2023.3	4	Outros bens	02 020121	O		100			0206	01/01/2023	31/12/2024	0	100							100
01	002	2023.3	4	Locação de outros bens	02 020208	O		100			0206	01/01/2023	31/12/2024	0	100							100
01	002	2023.3	4	Transportes	02 020210	O		100			0206	01/01/2023	31/12/2024	0	100	100						200
01	002	2023.3	4	Representação dos serviços	02 020211	O		100			0206	01/01/2023	31/12/2024	0	100							100
01	002	2023.3	4	Outros trabalhos especializados	02 020220	O		100			0206	01/01/2023	31/12/2024	0	600							600

# Município do Porto

## Orçamento Inicial - Grandes Opções do Plano por Serviço Responsável do ano 2023

Valores em EUR

Obj.	Prog.	Projeto		Designação	Código Classificação Orçamental	Forma de Realiz.	Fontes Financiamento				Resp.	Datas		Fase de Exec.	Pagamentos						Total Previsto		
		Ano/Nº	Ação				RG	RP	UE	EMPR		Início	Fim		Realizado em Períodos Anteriores	Estimativa de Realização do Período t-1	Períodos Seguintes						
																	2023	2024	2025	2026		2027	2028 e seg.
01	002	2023.3	4	Outros	02 02022502	0	100			0206	01/01/2023	31/12/2024	0			500							500
01	002	2023.3	4	Direitos de autor	02 06020201	0	100			0206	01/01/2023	31/12/2024	0			500							500
		<b>2023.3</b>	<b>5</b>	<b>Novos Espaços Culturais</b>												<b>283 000</b>							<b>283 000</b>
01	002	2023.3	5	Outras	02 02011603	0	100			0206	01/01/2023	31/12/2023	0			200							200
01	002	2023.3	5	Outros bens	02 020121	0	100			0206	01/01/2023	31/12/2023	0			10 000							10 000
01	002	2023.3	5	Conservação de bens	02 020203	0	100			0206	01/01/2023	31/12/2023	0			1 700							1 700
01	002	2023.3	5	Locação de outros bens	02 020208	0	100			0206	01/01/2023	31/12/2023	0			2 100							2 100
01	002	2023.3	5	Transportes	02 020210	0	100			0206	01/01/2023	31/12/2023	0			7 000							7 000
01	002	2023.3	5	Estudos, pareceres, projetos e consultadoria	02 020214	0	100			0206	01/01/2023	31/12/2023	0			27 000							27 000
01	002	2023.3	5	Outros trabalhos especializados	02 020220	0	100			0206	01/01/2023	31/12/2023	0			100 000							100 000
01	002	2023.3	5	Outros	02 02022502	0	100			0206	01/01/2023	31/12/2023	0			60 000							60 000
01	002	2023.3	5	Equipamento administrativo	02 070109	0	100			0206	01/01/2023	31/12/2023	0			15 000							15 000
01	002	2023.3	5	Outro	02 07011002	0	100			0206	01/01/2023	31/12/2023	0			60 000							60 000
		<b>2023.3</b>	<b>6</b>	<b>Sinalética Museu da Cidade</b>												<b>13 800</b>							<b>13 800</b>
01	002	2023.3	6	Outros trabalhos especializados	02 020220	0	100			0206	01/01/2023	31/12/2023	0			10 000							10 000
01	002	2023.3	6	Outros	02 02022502	0	100			0206	01/01/2023	31/12/2023	0			3 800							3 800
		<b>2023.3</b>	<b>7</b>	<b>Programação Performativa</b>												<b>29 100</b>							<b>29 100</b>
01	002	2023.3	7	Outras	02 02011603	0	100			0206	01/01/2023	31/12/2023	0			50							50
01	002	2023.3	7	Outros bens	02 020121	0	100			0206	01/01/2023	31/12/2023	0			800							800
01	002	2023.3	7	Locação de outros bens	02 020208	0	100			0206	01/01/2023	31/12/2023	0			1 200							1 200
01	002	2023.3	7	Transportes	02 020210	0	100			0206	01/01/2023	31/12/2023	0			500							500
01	002	2023.3	7	Seguros	02 020212	0	100			0206	01/01/2023	31/12/2023	0			150							150
01	002	2023.3	7	Outros trabalhos especializados	02 020220	0	100			0206	01/01/2023	31/12/2023	0			18 400							18 400
01	002	2023.3	7	Outros	02 02022502	0	100			0206	01/01/2023	31/12/2023	0			8 000							8 000
		<b>2023.3</b>	<b>8</b>	<b>Projeto Editorial</b>												<b>85 000</b>							<b>85 000</b>
01	002	2023.3	8	Outros bens	02 020121	0	100			0206	01/01/2023	31/12/2023	0			500							500
01	002	2023.3	8	Outros trabalhos especializados	02 020220	0	100			0206	01/01/2023	31/12/2023	0			60 000							60 000
01	002	2023.3	8	Outros	02 02022502	0	100			0206	01/01/2023	31/12/2023	0			24 500							24 500
		<b>2023.3</b>	<b>9</b>	<b>Projeto Sonoro</b>												<b>40 000</b>							<b>40 000</b>
01	002	2023.3	9	Transportes	02 020210	0	100			0206	01/01/2023	31/12/2023	0			100							100
01	002	2023.3	9	Outros trabalhos especializados	02 020220	0	100			0206	01/01/2023	31/12/2023	0			20 000							20 000
01	002	2023.3	9	Outros	02 02022502	0	100			0206	01/01/2023	31/12/2023	0			9 900							9 900
01	002	2023.3	9	Outro	02 07011002	0	100			0206	01/01/2023	31/12/2023	0			10 000							10 000
		<b>2023.3</b>	<b>10</b>	<b>Projeto Educativo</b>												<b>60 000</b>							<b>60 000</b>
01	002	2023.3	10	Transportes	02 020210	0	100			0206	01/01/2023	31/12/2023	0			2 000							2 000

# Município do Porto

## Orçamento Inicial - Grandes Opções do Plano por Serviço Responsável do ano 2023

Valores em EUR

Obj.	Prog.	Projeto		Designação	Código Classificação Orçamental	Forma de Realiz.	Fontes Financiamento				Resp.	Datas		Fase de Exec.	Pagamentos						Total Previsto			
		Ano/Nº	Ação				RG	RP	UE	EMPR		Início	Fim		Realizado em Períodos Anteriores	Estimativa de Realização do Período t-1	Períodos Seguintes							
																	2023	2024	2025	2026		2027	2028 e seg.	
01	002	2023.3	10	Outros trabalhos especializados	02 020220	0		100			0206	01/01/2023	31/12/2023	0			33 000							33 000
01	002	2023.3	10	Outros	02 02022502	0		100			0206	01/01/2023	31/12/2023	0			25 000							25 000
		<b>2023.3</b>	<b>11</b>	<b>Plataformas</b>													<b>11 100</b>							<b>11 100</b>
01	002	2023.3	11	Transportes	02 020210	0		100			0206	01/01/2023	31/12/2023	0			2 600							2 600
01	002	2023.3	11	Outros trabalhos especializados	02 020220	0		100			0206	01/01/2023	31/12/2023	0			5 000							5 000
01	002	2023.3	11	Outros	02 02022502	0		100			0206	01/01/2023	31/12/2023	0			3 500							3 500
		<b>2023.3</b>	<b>12</b>	<b>Coleção de Arte Municipal</b>													<b>151 500</b>							<b>151 500</b>
01	002	2023.3	12	Seguros	02 020212	0		100			0206	01/01/2023	31/12/2023	0			1 500							1 500
01	002	2023.3	12	Artigos e objetos de valor	02 070112	0		100			0206	01/01/2023	31/12/2023	0			150 000							150 000
<b>07</b>				<b>Governância da Câmara</b>													<b>3 083 015</b>	<b>1 674 284</b>	<b>1 674 284</b>	<b>1 674 284</b>	<b>1 674 284</b>	<b>1 674 284</b>		<b>9 780 151</b>
<b>07</b>	<b>001</b>			<b>Funcionamento dos serviços</b>													<b>3 083 015</b>	<b>1 674 284</b>	<b>1 674 284</b>	<b>1 674 284</b>	<b>1 674 284</b>	<b>1 674 284</b>		<b>9 780 151</b>
		<b>2023.142</b>		<b>Funcionamento dos serviços - DMCP</b>													<b>3 083 015</b>	<b>1 674 284</b>	<b>1 674 284</b>	<b>1 674 284</b>	<b>1 674 284</b>	<b>1 674 284</b>		<b>9 780 151</b>
		<b>2023.142</b>	<b>1</b>	<b>Funcionamento dos serviços - DMCP</b>													<b>2 160 850</b>	<b>1 674 284</b>	<b>1 674 284</b>	<b>1 674 284</b>	<b>1 674 284</b>	<b>1 674 284</b>		<b>8 857 986</b>
07	001	2023.142	1	Outros	02 02010299	0		100			0206	01/01/2023	31/12/2027	0			8 000	8 000	8 000	8 000	8 000	8 000		40 000
07	001	2023.142	1	Limpeza e higiene	02 020104	0		100			0206	01/01/2023	31/12/2027	0			12 500	12 500	12 500	12 500	12 500	12 500		62 500
07	001	2023.142	1	Vestuário e artigos pessoais	02 020107	0		100			0206	01/01/2023	31/12/2027	0			5 000	10 500	10 500	10 500	10 500	10 500		47 000
07	001	2023.142	1	Material de escritório	02 020108	0		100			0206	01/01/2023	31/12/2027	0			30 000	33 000	33 000	33 000	33 000	33 000		162 000
07	001	2023.142	1	Material de consumo clínico	02 020111	0		100			0206	01/01/2023	31/12/2027	0			100	200	200	200	200	200		900
07	001	2023.142	1	Outro material - Peças	02 020114	0		100			0206	01/01/2023	31/12/2027	0			100	300	300	300	300	300		1 300
07	001	2023.142	1	Outras	02 02011603	0		100			0206	01/01/2023	31/12/2027	0			500	1 000	1 000	1 000	1 000	1 000		4 500
07	001	2023.142	1	Ferramentas e utensílios	02 020117	0		100			0206	01/01/2023	31/12/2027	0			10 000	2 500	2 500	2 500	2 500	2 500		20 000
07	001	2023.142	1	Livros e documentação técnica	02 020118	0		100			0206	01/01/2023	31/12/2027	0			100	250	250	250	250	250		1 100
07	001	2023.142	1	Material de educação, cultura e recreio	02 020120	0		100			0206	01/01/2023	31/12/2027	0			500	4 000	4 000	4 000	4 000	4 000		16 500
07	001	2023.142	1	Outros bens	02 020121	0		100			0206	01/01/2023	31/12/2027	0			50 000	25 000	25 000	25 000	25 000	25 000		150 000
07	001	2023.142	1	Encargos das instalações	02 020201	0		100			0206	01/01/2023	31/12/2027	0			400 000	428 200	428 200	428 200	428 200	428 200		2 112 800
07	001	2023.142	1	Limpeza e higiene	02 020202	0		100			0206	01/01/2023	31/12/2027	0			400 000	383 000	383 000	383 000	383 000	383 000		1 932 000
07	001	2023.142	1	Conservação de bens	02 020203	0		100			0206	01/01/2023	31/12/2027	0			30 000	46 000	46 000	46 000	46 000	46 000		214 000
07	001	2023.142	1	Locação de edifícios	02 020204	0		100			0206	01/01/2023	31/12/2027	0			714 000	358 000	358 000	358 000	358 000	358 000		2 146 000
07	001	2023.142	1	Locação de outros bens	02 020208	0		100			0206	01/01/2023	31/12/2027	0			16 500	16 500	16 500	16 500	16 500	16 500		82 500
07	001	2023.142	1	Comunicações	02 020209	0		100			0206	01/01/2023	31/12/2027	0			50	50	50	50	50	50		250
07	001	2023.142	1	Transportes	02 020210	0		100			0206	01/01/2023	31/12/2027	0			50 000	43 784	43 784	43 784	43 784	43 784		225 136
07	001	2023.142	1	Seguros	02 020212	0		100			0206	01/01/2023	31/12/2027	0			67 000	38 500	38 500	38 500	38 500	38 500		221 000
07	001	2023.142	1	Assistência técnica	02 020219	0		100			0206	01/01/2023	31/12/2027	0			14 000	12 500	12 500	12 500	12 500	12 500		64 000
07	001	2023.142	1	Outros trabalhos especializados	02 020220	0		100			0206	01/01/2023	31/12/2027	0			160 000	150 000	150 000	150 000	150 000	150 000		760 000
07	001	2023.142	1	Encargos de cobrança de receitas	02 020224	0		100			0206	01/01/2023	31/12/2027	0			2 500	500	500	500	500	500		4 500

# Município do Porto

## Orçamento Inicial - Grandes Opções do Plano por Serviço Responsável do ano 2023

Valores em EUR

Obj.	Prog.	Projeto		Designação	Código Classificação o Orçamental	Forma de Realiz.	Fontes Financiamento				Resp.	Datas		Fase de Exec.	Pagamentos						Total Previsto	
		Ano/Nº	Ação				RG	RP	UE	EMPR		Início	Fim		Realizado em Períodos Anteriores	Estimativa de Realização do Período t-1	Períodos Seguintes					
																	2023	2024	2025	2026		2027
07	001	2023.142	1	Outros	02 02022502	O		100				0206	01/01/2023	31/12/2027	0	90 000	100 000	100 000	100 000	100 000		490 000
07	001	2023.142	1	Equipamento administrativo	02 070109	O		100				0206	01/01/2023	31/12/2027	0	25 000						25 000
07	001	2023.142	1	Outro	02 07011002	O		100				0206	01/01/2023	31/12/2027	0	50 000						50 000
07	001	2023.142	1	Ferramentas e utensílios	02 070111	O		100				0206	01/01/2023	31/12/2027	0	5 000						5 000
07	001	2023.142	1	Artigos e objetos de valor	02 070112	O		100				0206	01/01/2023	31/12/2027	0	20 000						20 000
		<b>2023.142</b>	<b>2</b>	<b>Gestão das Bibliotecas</b>												<b>285 450</b>						<b>285 450</b>
07	001	2023.142	2	Material de educação, cultura e recreio	02 020120	O		100				0206	01/01/2023	31/12/2023	0	9 100						9 100
07	001	2023.142	2	Outros bens	02 020121	O		100				0206	01/01/2023	31/12/2023	0	150 000						150 000
07	001	2023.142	2	Locação de outros bens	02 020208	O		100				0206	01/01/2023	31/12/2023	0	5 850						5 850
07	001	2023.142	2	Transportes	02 020210	O		100				0206	01/01/2023	31/12/2023	0	500						500
07	001	2023.142	2	Estudos, pareceres, projetos e consultadoria	02 020214	O		100				0206	01/01/2023	31/12/2023	0	40 000						40 000
07	001	2023.142	2	Outros trabalhos especializados	02 020220	O		100				0206	01/01/2023	31/12/2023	0	30 000						30 000
07	001	2023.142	2	Outros	02 02022502	O		100				0206	01/01/2023	31/12/2023	0	5 000						5 000
07	001	2023.142	2	Equipamento administrativo	02 070109	O		100				0206	01/01/2023	31/12/2023	0	5 000						5 000
07	001	2023.142	2	Outro	02 07011002	O		100				0206	01/01/2023	31/12/2023	0	40 000						40 000
		<b>2023.142</b>	<b>3</b>	<b>Gestão e Manutenção de Coleções e Espaços - Museu da Cidade</b>												<b>161 000</b>						<b>161 000</b>
07	001	2023.142	3	Ferramentas e utensílios	02 020117	O		100				0206	01/01/2023	31/12/2023	0	4 500						4 500
07	001	2023.142	3	Outros bens	02 020121	O		100				0206	01/01/2023	31/12/2023	0	11 100						11 100
07	001	2023.142	3	Conservação de bens	02 020203	O		100				0206	01/01/2023	31/12/2023	0	36 900						36 900
07	001	2023.142	3	Estudos, pareceres, projetos e consultadoria	02 020214	O		100				0206	01/01/2023	31/12/2023	0	500						500
07	001	2023.142	3	Outros trabalhos especializados	02 020220	O		100				0206	01/01/2023	31/12/2023	0	60 000						60 000
07	001	2023.142	3	Outros	02 02022502	O		100				0206	01/01/2023	31/12/2023	0	15 000						15 000
07	001	2023.142	3	Outro	02 07011002	O		100				0206	01/01/2023	31/12/2023	0	30 000						30 000
07	001	2023.142	3	Ferramentas e utensílios	02 070111	O		100				0206	01/01/2023	31/12/2023	0	3 000						3 000
		<b>2023.142</b>	<b>4</b>	<b>TMP - infraestruturas</b>												<b>290 493</b>						<b>290 493</b>
07	001	2023.142	4	Instalações de serviços	02 07010301	O		100				0206	01/01/2023	31/12/2023	0	272 270						272 270
07	001	2023.142	4	Outro	02 07011002	O		100				0206	01/01/2023	31/12/2023	0	18 223						18 223
		<b>2023.142</b>	<b>5</b>	<b>Abrigo dos Pequenos</b>												<b>185 222</b>						<b>185 222</b>
07	001	2023.142	5	Outros bens	02 020121	O		100				0206	01/01/2023	31/12/2023	0	12 300						12 300
07	001	2023.142	5	Transportes	02 020210	O		100				0206	01/01/2023	31/12/2023	0	18 450						18 450
07	001	2023.142	5	Estudos, pareceres, projetos e consultadoria	02 020214	O		100				0206	01/01/2023	31/12/2023	0	26 372						26 372
07	001	2023.142	5	Outros trabalhos especializados	02 020220	O		100				0206	01/01/2023	31/12/2023	0	50						50
07	001	2023.142	5	Outro	02 07011002	O		100				0206	01/01/2023	31/12/2023	0	128 000						128 000
07	001	2023.142	5	Ferramentas e utensílios	02 070111	O		100				0206	01/01/2023	31/12/2023	0	50						50

# Município do Porto

## Orçamento Inicial - Grandes Opções do Plano por Serviço Responsável do ano 2023

Valores em EUR

Obj.	Prog.	Projeto		Designação	Código Classificação Orçamental	Forma de Realiz.	Fontes Financiamento				Datas		Fase de Exec.	Pagamentos						Total Previsto												
		Ano/Nº	Ação				RG	RP	UE	EMPR	Resp.	Início		Fim	Realizado em Períodos Anteriores	Estimativa de Realização do Período t-1	Períodos Seguintes															
																	2023	2024	2025		2026	2027	2028 e seg.									
0208		Dep. M. da Mobilidade																						31 948 299	26 585 903	28 324 178	29 337 263	14 889 278	669 224	131 754 145		
03		Ambiente, energia e qualidade de vida																							6 817 164	3 597 831	330 085				10 745 080	
03	002	Energia e transição energética																							6 817 164	3 597 831	330 085				10 745 080	
		2023.77		Promoção da eficiência e diversificação energética																					6 817 164	3 597 831	330 085				10 745 080	
		2023.77	1	Instalação e manutenção de iluminação cénica																					2 762							2 762
03	002	2023.77	1	Outros				02	02022502		O		100		0208	01/01/2023	31/12/2023								2 762							2 762
		2023.77	2	Gestão e coordenação contrato concessão de distribuição de energia elétrica baixa tensão no concelho																					3 200 000	3 100 000						6 300 000
03	002	2023.77	2	Outros				02	02022502		O		100		0208	01/01/2023	31/12/2024								2 500 000	2 500 000						5 000 000
03	002	2023.77	2	Privadas				02	040102		O		100		0208	01/01/2023	31/12/2024								700 000	600 000						1 300 000
		2023.77	3	Substituição por tecnologia LED e iluminação pública em vários arruamentos da cidade (Porto de Luz)																					3 171 312	45 949	19 146					3 236 407
03	002	2023.77	3	Viadutos, arruamentos e obras complementares				02	07010401		E			100	0208	01/01/2023	31/12/2025								3 171 312	45 949	19 146					3 236 407
		2023.77	4	Consumos de eletricidade com iluminação cénica e ramais																					443 090	451 882	310 939					1 205 911
03	002	2023.77	4	Outros				02	02022502		O		100		0208	01/01/2023	31/12/2025								443 090	451 882	310 939					1 205 911
05		Coesão social																								54 200						54 200
05	002	Saúde e respostas sociais																								54 200						54 200
		2023.110		Despesas destinadas ao combate dos efeitos da pandemia COVID-19																						54 200						54 200
		2023.110	1	Despesas relativas ao combate dos efeitos da pandemia COVID-19-DMM																						54 200						54 200
05	002	2023.110	1	Limpeza e higiene				02	020104		O		100		0208	01/01/2023	31/12/2023								200							200
05	002	2023.110	1	Vestuário e artigos pessoais				02	020107		O		100		0208	01/01/2023	31/12/2023								500							500
05	002	2023.110	1	Ferramentas e utensílios				02	020117		O		100		0208	01/01/2023	31/12/2023								500							500
05	002	2023.110	1	Outros bens				02	020121		O		100		0208	01/01/2023	31/12/2023								1 000							1 000
05	002	2023.110	1	Limpeza e higiene				02	020202		O		100		0208	01/01/2023	31/12/2023								300							300
05	002	2023.110	1	Locação de outros bens				02	020208		O		100		0208	01/01/2023	31/12/2023								200							200
05	002	2023.110	1	Outros trabalhos especializados				02	020220		O		100		0208	01/01/2023	31/12/2023								500							500
05	002	2023.110	1	Outros				02	02022502		O		100		0208	01/01/2023	31/12/2023								1 000							1 000
05	002	2023.110	1	Transferências diversas				02	0407011002		O		100		0208	01/01/2023	31/12/2023								50 000							50 000
06		Mobilidade																							24 837 181	22 756 298	27 762 319	29 105 489	14 657 504	669 224	119 788 015	
06	001	Transporte público																							14 812 178	18 801 654	25 339 940	28 369 737	14 657 504	669 224	102 650 237	
		2023.130		Parques de estacionamento, interfaces, terminais e corredores de autocarros de alta qualidade																					706 425	312 915						1 019 340
		2023.130	1	Gestão dos parques de estacionamento, interfaces, terminais e CAAQ																					706 425	312 915						1 019 340
06	001	2023.130	1	Outros bens				02	020121		O		100		0208	01/01/2023	31/12/2024								500							500
06	001	2023.130	1	Conservação de bens				02	020203		O		100		0208	01/01/2023	31/12/2024								73 860							73 860
06	001	2023.130	1	Locação de edifícios				02	020204		O		100		0208	01/01/2023	31/12/2024								300 000	300 000						600 000
06	001	2023.130	1	Outros trabalhos especializados				02	020220		O		100		0208	01/01/2023	31/12/2024								17 220	12 915						30 135

# Município do Porto

## Orçamento Inicial - Grandes Opções do Plano por Serviço Responsável do ano 2023

Valores em EUR

Obj.	Prog.	Projeto		Designação	Código Classificação Orçamental	Forma de Realiz.	Fontes Financiamento				Resp.	Datas		Fase de Exec.	Pagamentos						Total Previsto					
		Ano/Nº	Ação				RG	RP	UE	EMPR		Início	Fim		Realizado em Períodos Anteriores	Estimativa de Realização do Período t-1	Períodos Seguintes									
																	2023	2024	2025	2026		2027	2028 e seg.			
06	001	2023.130	1	Outros	02 02022502	O		100				0208	01/01/2023	31/12/2024	0			35 000							35 000	
06	001	2023.130	1	Viadutos, arruamentos e obras complementares	02 07010401	E		100				0208	01/01/2023	31/12/2024	0			207 102							207 102	
06	001	2023.130	1	Outro	02 07011002	E		100				0208	01/01/2023	31/12/2024	0			72 743							72 743	
		<b>2023.131</b>		<b>Transporte Público</b>														<b>14 105 753</b>	<b>18 488 739</b>	<b>25 339 940</b>	<b>28 369 737</b>	<b>14 657 504</b>	<b>669 224</b>		<b>101 630 897</b>	
		<b>2023.131</b>	<b>1</b>	<b>Obrigações de serviço público (OSP)/concessão/exploração</b>														<b>11 760 753</b>	<b>16 958 739</b>	<b>24 192 440</b>	<b>28 369 737</b>	<b>14 657 504</b>	<b>669 224</b>		<b>96 608 397</b>	
06	001	2023.131	1	Associação de Municípios	02 04050104	O		100				0208	01/01/2023	31/12/2028	0			334 612	334 612	334 612	334 612	334 612	669 224		2 342 284	
06	001	2023.131	1	STCP	02 0501010202	O		100				0208	01/01/2023	31/12/2028	0			8 935 192	15 082 659	23 857 828	28 035 125	14 322 892			90 233 696	
06	001	2023.131	1	STCP SERVIÇOS	02 0501010203	O		100				0208	01/01/2023	31/12/2028	0			2 490 949	1 541 468						4 032 417	
		<b>2023.131</b>	<b>2</b>	<b>Promoção de Transporte Público</b>														<b>2 345 000</b>	<b>1 530 000</b>	<b>1 147 500</b>					<b>5 022 500</b>	
06	001	2023.131	2	Outros	02 02022502	O		100				0208	01/01/2023	31/12/2025	0			1 530 000	1 530 000	1 147 500					4 207 500	
06	001	2023.131	2	Associação de Municípios	02 04050104	O		100				0208	01/01/2023	31/12/2025	0			815 000								815 000
<b>06</b>	<b>004</b>			<b>Transporte individual - processo de transição</b>														<b>10 025 003</b>	<b>3 954 644</b>	<b>2 422 379</b>	<b>735 752</b>				<b>17 137 778</b>	
		<b>2023.135</b>		<b>Intervenção e promoção da mobilidade urbana sustentável</b>														<b>1 900 830</b>	<b>256 843</b>	<b>2 563</b>					<b>2 160 236</b>	
		<b>2023.135</b>	<b>1</b>	<b>Estudos e projetos para a melhoria da mobilidade sustentável na cidade do Porto</b>														<b>806 282</b>	<b>40 750</b>						<b>847 032</b>	
06	004	2023.135	1	Estudos, pareceres, projetos e consultadoria	02 020214	O		100				0208	01/01/2023	31/12/2024	0			742 732	40 750							783 482
06	004	2023.135	1	Outros	02 02022502	O		100				0208	01/01/2023	31/12/2024	0			12 300								12 300
06	004	2023.135	1	Transferências diversas	02 0407011002	O						0208	01/01/2023	31/12/2024	0			51 250								51 250
		<b>2023.135</b>	<b>2</b>	<b>C Streets - ação financiada</b>														<b>1 094 548</b>	<b>216 093</b>	<b>2 563</b>					<b>1 313 204</b>	
06	004	2023.135	2	Conservação de bens	02 020203	O		50	50			0208	01/01/2023	31/12/2025	0			101 936								101 936
06	004	2023.135	2	Transportes	02 020210	O		50	50			0208	01/01/2023	31/12/2025	0			10 047								10 047
06	004	2023.135	2	Deslocações e estadas	02 020213	O		50	50			0208	01/01/2023	31/12/2025	0			10 047								10 047
06	004	2023.135	2	Estudos, pareceres, projetos e consultadoria	02 020214	O		50	50			0208	01/01/2023	31/12/2025	0			12 152								12 152
06	004	2023.135	2	Outros	02 02022502	O		50	50			0208	01/01/2023	31/12/2025	0			283 320	40 750	2 563						326 633
06	004	2023.135	2	Outro	02 07011002	O		50	50			0208	01/01/2023	31/12/2025	0			677 046	175 343							852 389
		<b>2023.136</b>		<b>Túneis e Obras de Arte</b>														<b>608 029</b>	<b>171 935</b>	<b>25 215</b>					<b>805 179</b>	
		<b>2023.136</b>	<b>1</b>	<b>Manutenção, inspeção e fiscalização de túneis e obras de arte</b>														<b>608 029</b>	<b>171 935</b>	<b>25 215</b>					<b>805 179</b>	
06	004	2023.136	1	Outros bens	02 020121	O		100				0208	01/01/2023	31/12/2025	0			1 197								1 197
06	004	2023.136	1	Conservação de bens	02 020203	O		100				0208	01/01/2023	31/12/2025	0			388 582	82 835	25 215						496 632
06	004	2023.136	1	Estudos, pareceres, projetos e consultadoria	02 020214	O		100				0208	01/01/2023	31/12/2025	0			3 000	3 000							6 000
06	004	2023.136	1	Outros	02 02022502	O		100				0208	01/01/2023	31/12/2025	0			215 250	86 100							301 350
		<b>2023.137</b>		<b>Gestão/ manutenção de equipamentos sinalização e seg rodoviária</b>														<b>7 516 144</b>	<b>3 525 866</b>	<b>2 394 601</b>	<b>735 752</b>				<b>14 172 363</b>	
		<b>2023.137</b>	<b>1</b>	<b>Colocação e manutenção de sinalização e equipamentos de segurança rodoviárias</b>														<b>689 051</b>	<b>251 635</b>	<b>210 896</b>	<b>61 172</b>				<b>1 212 754</b>	
06	004	2023.137	1	Matérias-primas e subsidiárias	02 020101	O		100				0208	01/01/2023	31/12/2026	0			5 000	5 000	5 000						15 000
06	004	2023.137	1	Outro material - Peças	02 020114	O		100				0208	01/01/2023	31/12/2026	0			5 000	5 000	5 000						15 000



# Município do Porto

## Orçamento Inicial - Grandes Opções do Plano por Serviço Responsável do ano 2023

Valores em EUR

Obj.	Prog.	Projeto		Designação	Código Classificação Orçamental	Forma de Realiz.	Fontes Financiamento				Resp.	Datas		Fase de Exec.	Pagamentos						Total Previsto	
		Ano/Nº	Ação				RG	RP	UE	EMPR		Início	Fim		Realizado em Períodos Anteriores	Estimativa de Realização do Período t-1	Períodos Seguintes					
																	2023	2024	2025	2026		2027
06	004	2023.137	1	Ferramentas e utensílios	02 020117	O		100			0208	01/01/2023	31/12/2026	0	30 750	10 000	10 000				50 750	
06	004	2023.137	1	Outros bens	02 020121	O		100			0208	01/01/2023	31/12/2026	0	497 414	199 395	185 976	59 942			942 727	
06	004	2023.137	1	Conservação de bens	02 020203	O		100			0208	01/01/2023	31/12/2026	0	12 646	8 474	4 920	1 230			27 270	
06	004	2023.137	1	Outros trabalhos especializados	02 020220	O		100			0208	01/01/2023	31/12/2026	0	4 891	2 566					7 457	
06	004	2023.137	1	Viadutos, arruamentos e obras complementares	02 07010401	E		100			0208	01/01/2023	31/12/2026	0	127 200	21 200					148 400	
06	004	2023.137	1	Outro	02 07011002	O		100			0208	01/01/2023	31/12/2026	0	6 150						6 150	
		<b>2023.137</b>	<b>2</b>	<b>Manutenção e expansão do sistema de gestão de mobilidade - SGM</b>											<b>6 827 093</b>	<b>3 274 231</b>	<b>2 183 705</b>	<b>674 580</b>			<b>12 959 609</b>	
06	004	2023.137	2	Conservação de bens	02 020203	O		100			0208	01/01/2023	31/12/2026	0	2 005 906	1 752 543	1 458 874	550 876			5 768 199	
06	004	2023.137	2	Outros	02 0202502	O		100			0208	01/01/2023	31/12/2026	0	202 827						202 827	
06	004	2023.137	2	Viadutos, arruamentos e obras complementares	02 07010401	E		100			0208	01/01/2023	31/12/2026	0	1 289 956	388 779	388 779	123 704			2 191 218	
06	004	2023.137	2	Outro	02 07011002	O		100			0208	01/01/2023	31/12/2026	0	3 328 404	1 132 909	336 052				4 797 365	
<b>07</b>				<b>Governância da Câmara</b>											<b>239 754</b>	<b>231 774</b>	<b>231 774</b>	<b>231 774</b>	<b>231 774</b>	<b>231 774</b>	<b>1 166 850</b>	
<b>07</b>	<b>001</b>			<b>Funcionamento dos serviços</b>											<b>239 754</b>	<b>231 774</b>	<b>231 774</b>	<b>231 774</b>	<b>231 774</b>	<b>231 774</b>	<b>1 166 850</b>	
		<b>2023.168</b>		<b>Funcionamento dos serviços - DMM</b>											<b>239 754</b>	<b>231 774</b>	<b>231 774</b>	<b>231 774</b>	<b>231 774</b>	<b>231 774</b>	<b>1 166 850</b>	
		<b>2023.168</b>	<b>1</b>	<b>Funcionamentos dos serviços - DMM</b>											<b>239 754</b>	<b>231 774</b>	<b>231 774</b>	<b>231 774</b>	<b>231 774</b>	<b>231 774</b>	<b>1 166 850</b>	
07	001	2023.168	1	Outros	02 02010299	O		100			0208	01/01/2023	31/12/2027	0	10 000	10 000	10 000	10 000	10 000		50 000	
07	001	2023.168	1	Limpeza e higiene	02 020104	O		100			0208	01/01/2023	31/12/2027	0	7 000	7 000	7 000	7 000	7 000		35 000	
07	001	2023.168	1	Vestuário e artigos pessoais	02 020107	O		100			0208	01/01/2023	31/12/2027	0	30 000	30 000	30 000	30 000	30 000		150 000	
07	001	2023.168	1	Material de escritório	02 020108	O		100			0208	01/01/2023	31/12/2027	0	12 000	12 000	12 000	12 000	12 000		60 000	
07	001	2023.168	1	Livros e documentação técnica	02 020118	O		100			0208	01/01/2023	31/12/2027	0	500	500	500	500	500		2 500	
07	001	2023.168	1	Outros bens	02 020121	O		100			0208	01/01/2023	31/12/2027	0	5 000	5 000	5 000	5 000	5 000		25 000	
07	001	2023.168	1	Encargos das instalações	02 020201	O		100			0208	01/01/2023	31/12/2027	0	47 074	47 074	47 074	47 074	47 074		235 370	
07	001	2023.168	1	Limpeza e higiene	02 020202	O		100			0208	01/01/2023	31/12/2027	0	50 000	50 000	50 000	50 000	50 000		250 000	
07	001	2023.168	1	Conservação de bens	02 020203	O		100			0208	01/01/2023	31/12/2027	0	10 000	10 000	10 000	10 000	10 000		50 000	
07	001	2023.168	1	Locação de outros bens	02 020208	O		100			0208	01/01/2023	31/12/2027	0	20 000	20 000	20 000	20 000	20 000		100 000	
07	001	2023.168	1	Transportes	02 020210	O		100			0208	01/01/2023	31/12/2027	0	15 000	15 000	15 000	15 000	15 000		75 000	
07	001	2023.168	1	Deslocações e estadas	02 020213	O		100			0208	01/01/2023	31/12/2027	0	15 000	15 000	15 000	15 000	15 000		75 000	
07	001	2023.168	1	Assistência técnica	02 020219	O		100			0208	01/01/2023	31/12/2027	0	200	200	200	200	200		1 000	
07	001	2023.168	1	Outros trabalhos especializados	02 020220	O		100			0208	01/01/2023	31/12/2027	0	10 000	10 000	10 000	10 000	10 000		50 000	
07	001	2023.168	1	Equipamento administrativo	02 070109	O		100			0208	01/01/2023	31/12/2027	0	7 380						7 380	
07	001	2023.168	1	Outro	02 07011002	O		100			0208	01/01/2023	31/12/2027	0	500						500	
07	001	2023.168	1	Ferramentas e utensílios	02 070111	O		100			0208	01/01/2023	31/12/2027	0	100						100	
<b>0209</b>				<b>D. M. Desenvolvimento Urbano</b>											<b>15 024 300</b>	<b>867 396</b>	<b>381 919</b>	<b>381 919</b>	<b>398 899</b>		<b>17 054 433</b>	
<b>04</b>				<b>Urbanismo e habitação</b>											<b>14 008 481</b>	<b>485 477</b>					<b>14 493 958</b>	

# Município do Porto

## Orçamento Inicial - Grandes Opções do Plano por Serviço Responsável do ano 2023

Valores em EUR

Obj.	Prog.	Projeto		Designação	Código Classificação o Orçamental	Forma de Realiz.	Fontes Financiamento				Resp.	Datas		Fase de Exec.	Pagamentos						Total Previsto	
		Ano/Nº	Ação				RG	RP	UE	EMPR		Início	Fim		Realizado em Períodos Anteriores	Estimativa de Realização do Período t-1	Períodos Seguintes					
																	2023	2024	2025	2026		2027
04	001			Regeneração urbana											13 908 481	485 477						14 393 958
		2023.98		Desenvolvimento de instrumentos de apoio ao planeamento e ao ordenamento do território											2 709 350	485 477						3 194 827
		2023.98	1	Desenvolvimento de UOPG's / Unid. Execução											120 000							120 000
04	001	2023.98	1	Estudos, pareceres, projetos e consultadoria	02 020214	O		100		0209	01/01/2023	31/12/2023	0		120 000							120 000
		2023.98	2	Desenvolvimento de ORU's											200 000	27 675						227 675
04	001	2023.98	2	Estudos, pareceres, projetos e consultadoria	02 020214	O		100		0209	01/01/2023	31/12/2024	0		200 000	27 675						227 675
		2023.98	3	Desenvolvimento de planos de urbanização e planos de pormenor											163 000	43 050						206 050
04	001	2023.98	3	Estudos, pareceres, projetos e consultadoria	02 020214	O		100		0209	01/01/2023	31/12/2024	0		113 000	43 050						156 050
04	001	2023.98	3	Outros trabalhos especializados	02 020220	O		100		0209	01/01/2023	31/12/2024	0		50 000							50 000
		2023.98	4	Desenvolvimento da Revisão ao PDM											150 000							150 000
04	001	2023.98	4	Estudos, pareceres, projetos e consultadoria	02 020214	O		100		0209	01/01/2023	31/12/2023	0		50 000							50 000
04	001	2023.98	4	Outros trabalhos especializados	02 020220	O		100		0209	01/01/2023	31/12/2023	0		100 000							100 000
		2023.98	5	Desenvolvimento de Projetos e Estudos Urbanísticos											2 020 100	414 752						2 434 852
04	001	2023.98	5	Estudos, pareceres, projetos e consultadoria	02 020214	O		100		0209	01/01/2023	31/12/2024	0		2 000 000	414 752						2 414 752
04	001	2023.98	5	Transferências diversas	02 0407011002	O		100		0209	01/01/2023	31/12/2024	0		20 000							20 000
04	001	2023.98	5	Outros	02 04080299	O		100		0209	01/01/2023	31/12/2024	0		100							100
		2023.98	6	Desenvolvimento de Projetos e Estudos de Reabilitação Urbana											56 250							56 250
04	001	2023.98	6	Estudos, pareceres, projetos e consultadoria	02 020214	O		100		0209	01/01/2023	31/12/2023	0		42 500							42 500
04	001	2023.98	6	Outros trabalhos especializados	02 020220	O		100		0209	01/01/2023	31/12/2023	0		13 750							13 750
		2023.99		Gestão de Solos e Património Imobiliário											11 199 131							11 199 131
		2023.99	1	Aqui/Exp/Permutas de terrenos e/ou edifícios											10 699 131							10 699 131
04	001	2023.99	1	Terrenos	02 070101	O		100		0209	01/01/2023	31/12/2023	0		1 142 047							1 142 047
04	001	2023.99	1	Aquisição	02 07010202	O		31	69	0209	01/01/2023	31/12/2023	0		9 557 084							9 557 084
		2023.99	2	Direitos de Preferência											500 000							500 000
04	001	2023.99	2	Aquisição	02 07010202	O		100		0209	01/01/2023	31/12/2023	0		500 000							500 000
04	003			Gestão urbanística											100 000							100 000
		2023.102		SIG e atualização da IGR											100 000							100 000
		2023.102	1	Atualização da cartografia digital											100 000							100 000
04	003	2023.102	1	Estudos, pareceres, projetos e consultadoria	02 020214	O		100		0209	01/01/2023	31/12/2023	0		30 000							30 000
04	003	2023.102	1	Outros trabalhos especializados	02 020220	O		100		0209	01/01/2023	31/12/2023	0		70 000							70 000
07				Governância da Câmara											1 015 819	381 919	381 919	381 919	398 899			2 560 475
07	001			Funcionamento dos serviços											1 015 819	381 919	381 919	381 919	398 899			2 560 475
		2023.187		Funcionamento dos serviços - DMDU											1 015 819	381 919	381 919	381 919	398 899			2 560 475
		2023.187	1	Funcionamento dos serviços - DMDU											1 015 819	381 919	381 919	381 919	398 899			2 560 475

Município do Porto

Orçamento Inicial - Grandes Opções do Plano por Serviço Responsável do ano 2023

Valores em EUR

Obj.	Prog.	Projeto		Designação	Código Classificação o Orçamental	Forma de Realiz.	Fontes Financiamento				Resp.	Datas		Fase de Exec.	Pagamentos						Total Previsto	
		Ano/Nº	Ação				RG	RP	UE	EMPR		Início	Fim		Realizado em Períodos Anteriores	Estimativa de Realização do Período t-1	Períodos Seguintes					
																	2023	2024	2025	2026		2027
07	001	2023.187	1	Vestuário e artigos pessoais	02 020107	O		100			0209	01/01/2023	31/12/2027	0	1 500	1 000	1 000	1 000	1 000	5 500		
07	001	2023.187	1	Material de escritório	02 020108	O		100			0209	01/01/2023	31/12/2027	0	22 000	20 000	20 000	20 000	20 000	102 000		
07	001	2023.187	1	Livros e documentação técnica	02 020118	O		100			0209	01/01/2023	31/12/2027	0	500	500	500	500	500	2 500		
07	001	2023.187	1	Outros bens	02 020121	O		100			0209	01/01/2023	31/12/2027	0	5 500	5 000	5 000	5 000	5 000	25 500		
07	001	2023.187	1	Conservação de bens	02 020203	O		100			0209	01/01/2023	31/12/2027	0	3 500	3 500	3 500	3 500	3 500	17 500		
07	001	2023.187	1	Locação de outros bens	02 020208	O		100			0209	01/01/2023	31/12/2027	0	1 214	944	944	944	17 924	21 970		
07	001	2023.187	1	Comunicações	02 020209	O		100			0209	01/01/2023	31/12/2027	0	100	100	100	100	100	500		
07	001	2023.187	1	Transportes	02 020210	O		100			0209	01/01/2023	31/12/2027	0	8 500	8 500	8 500	8 500	8 500	42 500		
07	001	2023.187	1	Deslocações e estadas	02 020213	O		100			0209	01/01/2023	31/12/2027	0	1 100	1 000	1 000	1 000	1 000	5 100		
07	001	2023.187	1	Estudos, pareceres, projetos e consultadoria	02 020214	O		100			0209	01/01/2023	31/12/2027	0	430 405	58 000	58 000	58 000	58 000	662 405		
07	001	2023.187	1	Anúncios e publicações obrigatórias	02 02021701	O		100			0209	01/01/2023	31/12/2027	0	1 000					1 000		
07	001	2023.187	1	Assistência técnica	02 020219	O		100			0209	01/01/2023	31/12/2027	0	500	500	500	500	500	2 500		
07	001	2023.187	1	Outros trabalhos especializados	02 020220	O		100			0209	01/01/2023	31/12/2027	0	315 000	202 875	202 875	202 875	202 875	1 126 500		
07	001	2023.187	1	Outros	02 02022502	O		100			0209	01/01/2023	31/12/2027	0	110 000	80 000	80 000	80 000	80 000	430 000		
07	001	2023.187	1	Equipamento administrativo	02 070109	O		100			0209	01/01/2023	31/12/2027	0	25 000					25 000		
07	001	2023.187	1	Outro	02 07011002	O		100			0209	01/01/2023	31/12/2027	0	90 000					90 000		
<b>0210</b>				<b>D. M. Sistemas de Informação</b>											<b>6 689 466</b>	<b>2 679 733</b>	<b>2 069 403</b>	<b>210 415</b>	<b>210 415</b>	<b>11 859 432</b>		
<b>02</b>				<b>Economia, pessoas e inovação</b>											<b>2 755 866</b>	<b>1 481 135</b>	<b>1 451 211</b>			<b>5 688 212</b>		
<b>02</b>	<b>002</b>			<b>Educação</b>											<b>1 187 805</b>	<b>86 163</b>	<b>46 082</b>			<b>1 320 050</b>		
		<b>2023.33</b>		<b>Descentralização</b>											<b>508 618</b>	<b>86 163</b>	<b>46 082</b>			<b>640 863</b>		
		<b>2023.33</b>	<b>1</b>	<b>Descentralização</b>											<b>508 618</b>	<b>86 163</b>	<b>46 082</b>			<b>640 863</b>		
02	002	2023.33	1	Comunicações	02 020209	O		100			0210	01/01/2023	31/12/2025	0	101 964	23 670	3 049			128 683		
02	002	2023.33	1	Assistência técnica	02 020219	O		100			0210	01/01/2023	31/12/2025	0	200 477	62 493	43 033			306 003		
02	002	2023.33	1	Outros	02 02022502	O		100			0210	01/01/2023	31/12/2025	0	20 267					20 267		
02	002	2023.33	1	Equipamento de informática	02 070107	O		100			0210	01/01/2023	31/12/2025	0	10					10		
02	002	2023.33	1	Software informático	02 070108	O		100			0210	01/01/2023	31/12/2025	0	185 890					185 890		
02	002	2023.33	1	Outros Investimentos	02 070115	O		100			0210	01/01/2023	31/12/2025	0	10					10		
		<b>2023.34</b>		<b>Funcionamento EB1s</b>											<b>604 009</b>					<b>604 009</b>		
		<b>2023.34</b>	<b>1</b>	<b>Funcionamento EB1s</b>											<b>604 009</b>					<b>604 009</b>		
02	002	2023.34	1	Assistência técnica	02 020219	O		100			0210	01/01/2023	31/12/2023	0	13 014					13 014		
02	002	2023.34	1	Outros	02 02022502	O		100			0210	01/01/2023	31/12/2023	0	22 715					22 715		
02	002	2023.34	1	Equipamento de informática	02 070107	O		100			0210	01/01/2023	31/12/2023	0	568 260					568 260		
02	002	2023.34	1	Software informático	02 070108	O		100			0210	01/01/2023	31/12/2023	0	10					10		
02	002	2023.34	1	Outros Investimentos	02 070115	O		100			0210	01/01/2023	31/12/2023	0	10					10		

# Município do Porto

## Orçamento Inicial - Grandes Opções do Plano por Serviço Responsável do ano 2023

Valores em EUR

Obj.	Prog.	Projeto		Designação	Código Classificação Orçamental	Forma de Realiz.	Fontes Financiamento				Resp.	Datas		Fase de Exec.	Pagamentos						Total Previsto		
		Ano/Nº	Ação				RG	RP	UE	EMPR		Início	Fim		Realizado em Períodos Anteriores	Estimativa de Realização do Período t-1	Períodos Seguintes						
																	2023	2024	2025	2026		2027	2028 e seg.
		<b>2023.53</b>		<b>Projetos Financiados-DME</b>											<b>75 178</b>						<b>75 178</b>		
		<b>2023.53</b>	<b>1</b>	<b>Norte 2020-EB Cerco-Ação financiada</b>											<b>33 705</b>						<b>33 705</b>		
02	002	2023.53	1	Equipamento de informática	02 070107	O		15	85	0210	01/01/2023	31/12/2023	0		33 705							33 705	
		<b>2023.53</b>	<b>2</b>	<b>Norte 2020-EB Correios-Ação financiada</b>											<b>8 506</b>						<b>8 506</b>		
02	002	2023.53	2	Equipamento de informática	02 070107	O		15	85	0210	01/01/2023	31/12/2023	0		8 506							8 506	
		<b>2023.53</b>	<b>3</b>	<b>Norte 2020-EB Falcão-Ação financiada</b>											<b>32 967</b>						<b>32 967</b>		
02	002	2023.53	3	Equipamento de informática	02 070107	O		15	85	0210	01/01/2023	31/12/2023	0		32 967							32 967	
<b>02</b>	<b>003</b>			<b>Inovação e transição digital</b>											<b>1 568 061</b>	<b>1 394 972</b>	<b>1 405 129</b>					<b>4 368 162</b>	
		<b>2023.65</b>		<b>CGI - Centro de Gestão Integrada</b>											<b>194 500</b>							<b>194 500</b>	
		<b>2023.65</b>	<b>1</b>	<b>CGI - Centro de Gestão Integrada</b>											<b>194 500</b>							<b>194 500</b>	
02	003	2023.65	1	Equipamento de informática	02 070107	O			100	0210	01/01/2023	31/12/2023	0		10 000							10 000	
02	003	2023.65	1	Software informático	02 070108	O			100	0210	01/01/2023	31/12/2023	0		184 500							184 500	
		<b>2023.66</b>		<b>Associação Porto Digital</b>											<b>1 373 561</b>	<b>1 394 972</b>	<b>1 405 129</b>					<b>4 173 662</b>	
		<b>2023.66</b>	<b>1</b>	<b>Associação Porto Digital</b>											<b>1 373 561</b>	<b>1 394 972</b>	<b>1 405 129</b>					<b>4 173 662</b>	
02	003	2023.66	1	Comunicações	02 020209	O			100	0210	01/01/2023	31/12/2025	0		781 893	796 796	800 373					2 379 062	
02	003	2023.66	1	Outros trabalhos especializados	02 020220	O			100	0210	01/01/2023	31/12/2025	0		591 668	598 176	604 756					1 794 600	
<b>05</b>				<b>Coesão social</b>											<b>40 025</b>							<b>40 025</b>	
<b>05</b>	<b>002</b>			<b>Saúde e respostas sociais</b>											<b>39 975</b>							<b>39 975</b>	
		<b>2023.109</b>		<b>Projeto Financiado- DMPSQVJ</b>											<b>39 975</b>							<b>39 975</b>	
		<b>2023.109</b>	<b>1</b>	<b>PAOITI_ Ação financiada</b>											<b>39 975</b>							<b>39 975</b>	
05	002	2023.109	1	Software informático	02 070108	O			100	0210	01/01/2023	31/12/2023	0		39 975							39 975	
<b>05</b>	<b>003</b>			<b>Outras dimensões de intervenção social</b>											<b>50</b>							<b>50</b>	
		<b>2023.119</b>		<b>Descentralização</b>											<b>50</b>							<b>50</b>	
		<b>2023.119</b>	<b>1</b>	<b>Descentralização</b>											<b>50</b>							<b>50</b>	
05	003	2023.119	1	Comunicações	02 020209	O			100	0210	01/01/2023	31/12/2023	0		10							10	
05	003	2023.119	1	Assistência técnica	02 020219	O			100	0210	01/01/2023	31/12/2023	0		10							10	
05	003	2023.119	1	Outros	02 02022502	O			100	0210	01/01/2023	31/12/2023	0		10							10	
05	003	2023.119	1	Equipamento de informática	02 070107	O			100	0210	01/01/2023	31/12/2023	0		10							10	
05	003	2023.119	1	Software informático	02 070108	O			100	0210	01/01/2023	31/12/2023	0		10							10	
<b>07</b>				<b>Governância da Câmara</b>											<b>3 893 575</b>	<b>1 198 598</b>	<b>618 192</b>	<b>210 415</b>	<b>210 415</b>			<b>6 131 195</b>	
<b>07</b>	<b>001</b>			<b>Funcionamento dos serviços</b>											<b>3 893 575</b>	<b>1 198 598</b>	<b>618 192</b>	<b>210 415</b>	<b>210 415</b>			<b>6 131 195</b>	
		<b>2023.178</b>		<b>Aquisição de equipamento informático e de comunicações</b>											<b>984 000</b>							<b>984 000</b>	
		<b>2023.178</b>	<b>1</b>	<b>Equipamento de redes e de suporte aos SI</b>											<b>959 400</b>							<b>959 400</b>	
07	001	2023.178	1	Equipamento de informática	02 070107	O			100	0210	01/01/2023	31/12/2023	0		959 400							959 400	

# Município do Porto

## Orçamento Inicial - Grandes Opções do Plano por Serviço Responsável do ano 2023

Valores em EUR

Obj.	Prog.	Projeto		Designação	Código Classificação Orçamental	Forma de Realiz.	Fontes Financiamento				Resp.	Datas		Fase de Exec.	Pagamentos						Total Previsto	
		Ano/Nº	Ação				RG	RP	UE	EMPR		Início	Fim		Realizado em Períodos Anteriores	Estimativa de Realização do Período t-1	Períodos Seguintes					
																	2023	2024	2025	2026		2027
		<b>2023.178</b>	<b>2</b>	<b>Equipamentos de voz</b>											<b>24 600</b>							<b>24 600</b>
07	001	2023.178	2	Outro	02 07011002	O		100			0210	01/01/2023	31/12/2023	0	24 600							24 600
		<b>2023.179</b>		<b>Licenciamento e manutenção de aplicações informáticas</b>											<b>1 588 836</b>	<b>650 621</b>	<b>296 814</b>					<b>2 536 271</b>
		<b>2023.179</b>	<b>1</b>	<b>Licenciamento, desenvolvimento e manutenção de software</b>											<b>1 588 836</b>	<b>650 621</b>	<b>296 814</b>					<b>2 536 271</b>
07	001	2023.179	1	Software informático	02 070108	O		100			0210	01/01/2023	31/12/2025	0	1 588 836	650 621	296 814					2 536 271
		<b>2023.180</b>		<b>Funcionamento geral dos serviços</b>											<b>1 320 739</b>	<b>547 977</b>	<b>321 378</b>	<b>210 415</b>	<b>210 415</b>			<b>2 610 924</b>
		<b>2023.180</b>	<b>1</b>	<b>Funcionamento dos serviços - DMSI</b>											<b>26 330</b>	<b>18 800</b>	<b>18 800</b>	<b>18 800</b>	<b>18 800</b>			<b>101 530</b>
07	001	2023.180	1	Vestuário e artigos pessoais	02 020107	O		100			0210	01/01/2023	31/12/2027	0	100	100	100	100	100	100		500
07	001	2023.180	1	Material de escritório	02 020108	O		100			0210	01/01/2023	31/12/2027	0	5 300	5 300	5 300	5 300	5 300	5 300		26 500
07	001	2023.180	1	Livros e documentação técnica	02 020118	O		100			0210	01/01/2023	31/12/2027	0	100	100	100	100	100	100		500
07	001	2023.180	1	Outros bens	02 020121	O		100			0210	01/01/2023	31/12/2027	0	1 100	1 100	1 100	1 100	1 100	1 100		5 500
07	001	2023.180	1	Transportes	02 020210	O		100			0210	01/01/2023	31/12/2027	0	4 500	4 500	4 500	4 500	4 500	4 500		22 500
07	001	2023.180	1	Deslocações e estadas	02 020213	O		100			0210	01/01/2023	31/12/2027	0	1 200	1 200	1 200	1 200	1 200	1 200		6 000
07	001	2023.180	1	Outros	02 02022502	O		100			0210	01/01/2023	31/12/2027	0	6 530	6 500	6 500	6 500	6 500	6 500		32 530
07	001	2023.180	1	Equipamento administrativo	02 070109	O		100			0210	01/01/2023	31/12/2027	0	5 000							5 000
07	001	2023.180	1	Outros Investimentos	02 070115	O		100			0210	01/01/2023	31/12/2027	0	2 500							2 500
		<b>2023.180</b>	<b>2</b>	<b>Despesas Transversais</b>											<b>1 294 409</b>	<b>529 177</b>	<b>302 578</b>	<b>191 615</b>	<b>191 615</b>			<b>2 509 394</b>
07	001	2023.180	2	Outro material - Peças	02 020114	O		100			0210	01/01/2023	31/12/2027	0	100	100	100	100	100	100		500
07	001	2023.180	2	Outros bens	02 020121	O		100			0210	01/01/2023	31/12/2027	0	1 000	1 000	1 000	1 000	1 000	1 000		5 000
07	001	2023.180	2	Conservação de bens	02 020203	O		100			0210	01/01/2023	31/12/2027	0	15 000	15 000	15 000	15 000	15 000	15 000		75 000
07	001	2023.180	2	Locação de material de informática	02 020205	O		100			0210	01/01/2023	31/12/2027	0	5 000	5 000	5 000	5 000	5 000	5 000		25 000
07	001	2023.180	2	Comunicações	02 020209	O		100			0210	01/01/2023	31/12/2027	0	115 104	62 511	60 481	15 120	15 120	15 120		268 336
07	001	2023.180	2	Estudos, pareceres, projetos e consultadoria	02 020214	O		100			0210	01/01/2023	31/12/2027	0	236 286	248 307	89 019	89 019	89 019	89 019		751 650
07	001	2023.180	2	Assistência técnica	02 020219	O		100			0210	01/01/2023	31/12/2027	0	313 418	119 638	54 357	42 344	42 344	42 344		572 101
07	001	2023.180	2	Outros trabalhos especializados	02 020220	O		100			0210	01/01/2023	31/12/2027	0	182 762	19 948	19 948	19 948	19 948	19 948		262 554
07	001	2023.180	2	Outros	02 02022502	O		100			0210	01/01/2023	31/12/2027	0	381 339	57 673	57 673	4 084	4 084	4 084		504 853
07	001	2023.180	2	Outros Investimentos	02 070115	O		100			0210	01/01/2023	31/12/2027	0	44 400							44 400
<b>0211</b>				<b>Polícia Municipal</b>											<b>6 033 705</b>	<b>5 164 282</b>	<b>4 070 386</b>	<b>1 221 235</b>	<b>1 059 198</b>			<b>17 548 806</b>
<b>03</b>				<b>Ambiente, energia e qualidade de vida</b>											<b>4 856 790</b>	<b>3 958 284</b>	<b>2 865 436</b>	<b>510 370</b>	<b>348 333</b>			<b>12 539 213</b>
<b>03</b>	<b>003</b>			<b>Qualidade de vida urbana</b>											<b>4 856 790</b>	<b>3 958 284</b>	<b>2 865 436</b>	<b>510 370</b>	<b>348 333</b>			<b>12 539 213</b>
		<b>2023.82</b>		<b>Operacional</b>											<b>210 000</b>	<b>210 000</b>	<b>210 000</b>	<b>210 000</b>	<b>210 000</b>			<b>1 050 000</b>
		<b>2023.82</b>	<b>1</b>	<b>Contrato Interadministrativo</b>											<b>210 000</b>	<b>210 000</b>	<b>210 000</b>	<b>210 000</b>	<b>210 000</b>			<b>1 050 000</b>
03	003	2023.82	1	Outros	02 04030109	O		100			0211	01/01/2023	31/12/2027	0	210 000	210 000	210 000	210 000	210 000			1 050 000
		<b>2023.83</b>		<b>Vigilância e Segurança</b>											<b>4 646 790</b>	<b>3 748 284</b>	<b>2 655 436</b>	<b>300 370</b>	<b>138 333</b>			<b>11 489 213</b>

# Município do Porto

## Orçamento Inicial - Grandes Opções do Plano por Serviço Responsável do ano 2023

Valores em EUR

Obj.	Prog.	Projeto		Designação	Código Classificação Orçamental	Forma de Realiz.	Fontes Financiamento				Resp.	Datas		Fase de Exec.	Pagamentos						Total Previsto	
		Ano/Nº	Ação				RG	RP	UE	EMPR		Início	Fim		Realizado em Períodos Anteriores	Estimativa de Realização do Período t-1	Períodos Seguintes					
																	2023	2024	2025	2026		2027
		<b>2023.83</b>	<b>1</b>	<b>Segurança, receção e atendimento</b>											<b>1 238 900</b>	<b>379 504</b>	<b>412 025</b>	<b>298 370</b>	<b>138 333</b>	<b>2 467 132</b>		
03	003	2023.83	1	Vestuário e artigos pessoais	02 020107	O	100			0211	01/01/2023	31/12/2027	0		300 000	86 101	208 333	208 333	138 333	941 100		
03	003	2023.83	1	Material de escritório	02 020108	O	100			0211	01/01/2023	31/12/2027	0		40 000	31 406	9 712			81 118		
03	003	2023.83	1	Material de transporte - Peças	02 020112	O	100			0211	01/01/2023	31/12/2027	0		10 000					10 000		
03	003	2023.83	1	Outro material - Peças	02 020114	O	100			0211	01/01/2023	31/12/2027	0		500					500		
03	003	2023.83	1	Prémios, condecorações e ofertas	02 020115	O	100			0211	01/01/2023	31/12/2027	0		3 500					3 500		
03	003	2023.83	1	Ferramentas e utensílios	02 020117	O	100			0211	01/01/2023	31/12/2027	0		2 000					2 000		
03	003	2023.83	1	Livros e documentação técnica	02 020118	O	100			0211	01/01/2023	31/12/2027	0		350					350		
03	003	2023.83	1	Artigos honoríficos e de decoração	02 020119	O	100			0211	01/01/2023	31/12/2027	0		700					700		
03	003	2023.83	1	Material de educação, cultura e recreio	02 020120	O	100			0211	01/01/2023	31/12/2027	0		350					350		
03	003	2023.83	1	Outros bens	02 020121	O	100			0211	01/01/2023	31/12/2027	0		30 000	12 663	6 384	1 900		50 947		
03	003	2023.83	1	Conservação de bens	02 020203	O	100			0211	01/01/2023	31/12/2027	0		40 000	34 485	16 575			91 060		
03	003	2023.83	1	Locação de outros bens	02 020208	O	100			0211	01/01/2023	31/12/2027	0		55 000	32 270				87 270		
03	003	2023.83	1	Comunicações	02 020209	O	100			0211	01/01/2023	31/12/2027	0		100 000					100 000		
03	003	2023.83	1	Transportes	02 020210	O	100			0211	01/01/2023	31/12/2027	0		110 000	93 579	92 553	88 137		384 269		
03	003	2023.83	1	Representação dos serviços	02 020211	O	100			0211	01/01/2023	31/12/2027	0		2 000					2 000		
03	003	2023.83	1	Deslocações e estadas	02 020213	O	100			0211	01/01/2023	31/12/2027	0		9 000	9 000	9 000			27 000		
03	003	2023.83	1	Seminários, exposições e similares	02 020216	O	100			0211	01/01/2023	31/12/2027	0		1 500					1 500		
03	003	2023.83	1	Assistência técnica	02 020219	O	100			0211	01/01/2023	31/12/2027	0		10 000					10 000		
03	003	2023.83	1	Outros trabalhos especializados	02 020220	O	100			0211	01/01/2023	31/12/2027	0		80 000	80 000	69 468			229 468		
03	003	2023.83	1	Outros	02 02022502	O	100			0211	01/01/2023	31/12/2027	0		20 000					20 000		
03	003	2023.83	1	Outro material de transporte	02 07010602	O	100			0211	01/01/2023	31/12/2027	0		60 000					60 000		
03	003	2023.83	1	Equipamento administrativo	02 070109	O	100			0211	01/01/2023	31/12/2027	0		60 000					60 000		
03	003	2023.83	1	Outro	02 07011002	O	100			0211	01/01/2023	31/12/2027	0		300 000					300 000		
03	003	2023.83	1	Ferramentas e utensílios	02 070111	O	100			0211	01/01/2023	31/12/2027	0		4 000					4 000		
		<b>2023.83</b>	<b>2</b>	<b>Vigilância e Segurança</b>											<b>3 407 890</b>	<b>3 368 780</b>	<b>2 243 411</b>	<b>2 000</b>		<b>9 022 081</b>		
03	003	2023.83	2	Seguros	02 020212	O	100			0211	01/01/2023	31/12/2026	0		2 000	2 000	2 000	2 000		8 000		
03	003	2023.83	2	Vigilância e segurança	02 020218	O	100			0211	01/01/2023	31/12/2026	0		3 373 140	3 366 780	2 241 411			8 981 331		
03	003	2023.83	2	Outros	02 02022502	O	100			0211	01/01/2023	31/12/2026	0		5 250					5 250		
03	003	2023.83	2	Outro	02 07011002	O	100			0211	01/01/2023	31/12/2026	0		12 500					12 500		
03	003	2023.83	2	Outros Investimentos	02 070115	O	100			0211	01/01/2023	31/12/2026	0		15 000					15 000		
<b>06</b>				<b>Mobilidade</b>											<b>500 000</b>	<b>500 000</b>	<b>500 000</b>			<b>1 500 000</b>		
<b>06</b>	<b>004</b>			<b>Transporte individual - processo de transição</b>											<b>500 000</b>	<b>500 000</b>	<b>500 000</b>			<b>1 500 000</b>		
		<b>2023.134</b>		<b>Fiscalização de Trânsito</b>											<b>500 000</b>	<b>500 000</b>	<b>500 000</b>			<b>1 500 000</b>		
		<b>2023.134</b>	<b>1</b>	<b>Fiscalização de Trânsito</b>											<b>500 000</b>	<b>500 000</b>	<b>500 000</b>			<b>1 500 000</b>		

# Município do Porto

## Orçamento Inicial - Grandes Opções do Plano por Serviço Responsável do ano 2023

Valores em EUR

Obj.	Prog.	Projeto		Designação	Código Classificação Orçamental	Forma de Realiz.	Fontes Financiamento				Resp.	Datas		Fase de Exec.	Pagamentos						Total Previsto		
		Ano/Nº	Ação				RG	RP	UE	EMPR		Início	Fim		Realizado em Períodos Anteriores	Estimativa de Realização do Período t-1	Períodos Seguintes						
																	2023	2024	2025	2026		2027	2028 e seg.
06	004	2023.134	1	Outros	02 02022502	O		100			0211	01/01/2023	31/12/2025	0	500 000	500 000	500 000						1 500 000
<b>07</b>				<b>Governância da Câmara</b>											<b>676 915</b>	<b>705 998</b>	<b>704 950</b>	<b>710 865</b>	<b>710 865</b>			<b>3 509 593</b>	
<b>07</b>	<b>001</b>			<b>Funcionamento dos serviços</b>											<b>676 915</b>	<b>705 998</b>	<b>704 950</b>	<b>710 865</b>	<b>710 865</b>			<b>3 509 593</b>	
		<b>2023.145</b>		<b>Gestão de Espaços Municipais</b>											<b>676 915</b>	<b>705 998</b>	<b>704 950</b>	<b>710 865</b>	<b>710 865</b>			<b>3 509 593</b>	
		<b>2023.145</b>	<b>1</b>	<b>Funcionamento dos serviços - PM</b>											<b>676 915</b>	<b>705 998</b>	<b>704 950</b>	<b>710 865</b>	<b>710 865</b>			<b>3 509 593</b>	
07	001	2023.145	1	Limpeza e higiene	02 020104	O		100			0211	01/01/2023	31/12/2027	0	18 000	13 300	13 000	21 000	21 000			86 300	
07	001	2023.145	1	Encargos das instalações	02 020201	O		100			0211	01/01/2023	31/12/2027	0	200 000	230 000	230 000	230 000	230 000			1 120 000	
07	001	2023.145	1	Limpeza e higiene	02 020202	O		100			0211	01/01/2023	31/12/2027	0	453 915	456 748	456 000	453 915	453 915			2 274 493	
07	001	2023.145	1	Conservação de bens	02 020203	O		100			0211	01/01/2023	31/12/2027	0	5 000	5 950	5 950	5 950	5 950			28 800	
<b>0212</b>				<b>Regimento Sapadores Bombeiros</b>											<b>1 606 807</b>	<b>1 342 807</b>	<b>1 402 807</b>	<b>1 302 807</b>	<b>249 007</b>			<b>5 904 235</b>	
<b>03</b>				<b>Ambiente, energia e qualidade de vida</b>											<b>1 269 600</b>	<b>1 074 100</b>	<b>1 134 100</b>	<b>1 034 100</b>				<b>4 511 900</b>	
<b>03</b>	<b>003</b>			<b>Qualidade de vida urbana</b>											<b>1 269 600</b>	<b>1 074 100</b>	<b>1 134 100</b>	<b>1 034 100</b>				<b>4 511 900</b>	
		<b>2023.84</b>		<b>Socorro</b>											<b>1 269 600</b>	<b>1 074 100</b>	<b>1 134 100</b>	<b>1 034 100</b>				<b>4 511 900</b>	
		<b>2023.84</b>	<b>1</b>	<b>Socorro</b>											<b>1 269 600</b>	<b>1 074 100</b>	<b>1 134 100</b>	<b>1 034 100</b>				<b>4 511 900</b>	
03	003	2023.84	1	Matérias-primas e subsidiárias	02 020101	O		100			0212	01/01/2023	31/12/2026	0	500	500	500	500				2 000	
03	003	2023.84	1	Gasolina	02 02010201	O		100			0212	01/01/2023	31/12/2026	0	20 750	20 750	20 750	20 750				83 000	
03	003	2023.84	1	Gasóleo	02 02010202	O		100			0212	01/01/2023	31/12/2026	0	60 000	60 000	60 000	60 000				240 000	
03	003	2023.84	1	Outros	02 02010299	O		100			0212	01/01/2023	31/12/2026	0	5 000	5 000	5 000	5 000				20 000	
03	003	2023.84	1	Alimentação - Refeições confeccionadas	02 020105	O		100			0212	01/01/2023	31/12/2026	0	100	100	100	100				400	
03	003	2023.84	1	Vestuário e artigos pessoais	02 020107	O		100			0212	01/01/2023	31/12/2026	0	275 000	200 000	200 000	200 000				875 000	
03	003	2023.84	1	Produtos químicos e farmacêuticos	02 020109	O		100			0212	01/01/2023	31/12/2026	0	1 000	1 000	1 000	1 000				4 000	
03	003	2023.84	1	Material de consumo clínico	02 020111	O		100			0212	01/01/2023	31/12/2026	0	8 000	8 000	8 000	8 000				32 000	
03	003	2023.84	1	Material de transporte - Peças	02 020112	O		100			0212	01/01/2023	31/12/2026	0	40 000	40 000	40 000	40 000				160 000	
03	003	2023.84	1	Outro material - Peças	02 020114	O		100			0212	01/01/2023	31/12/2026	0	2 500	2 500	2 500	2 500				10 000	
03	003	2023.84	1	Prémios, condecorações e ofertas	02 020115	O		100			0212	01/01/2023	31/12/2026	0	500	500	500	500				2 000	
03	003	2023.84	1	Ferramentas e utensílios	02 020117	O		100			0212	01/01/2023	31/12/2026	0	3 000	3 000	3 000	3 000				12 000	
03	003	2023.84	1	Material de educação, cultura e recreio	02 020120	O		100			0212	01/01/2023	31/12/2026	0	500	500	500	500				2 000	
03	003	2023.84	1	Outros bens	02 020121	O		100			0212	01/01/2023	31/12/2026	0	40 000	40 000	40 000	40 000				160 000	
03	003	2023.84	1	Conservação de bens	02 020203	O		100			0212	01/01/2023	31/12/2026	0	15 000	15 000	15 000	15 000				60 000	
03	003	2023.84	1	Locação de outros bens	02 020208	O		100			0212	01/01/2023	31/12/2026	0	12 750	12 750	12 750	12 750				51 000	
03	003	2023.84	1	Comunicações	02 020209	O		100			0212	01/01/2023	31/12/2026	0	1 000	1 000	1 000	1 000				4 000	
03	003	2023.84	1	Seguros	02 020212	O		100			0212	01/01/2023	31/12/2026	0	1 000	1 000	1 000	1 000				4 000	
03	003	2023.84	1	Estudos, pareceres, projetos e consultadoria	02 020214	O		100			0212	01/01/2023	31/12/2026	0	6 000	6 000	6 000	6 000				24 000	
03	003	2023.84	1	Outros trabalhos especializados	02 020220	O		100			0212	01/01/2023	31/12/2026	0	30 000	30 000	30 000	30 000				120 000	

# Município do Porto

## Orçamento Inicial - Grandes Opções do Plano por Serviço Responsável do ano 2023

Valores em EUR

Obj.	Prog.	Projeto		Designação	Código Classificação o Orçamental	Forma de Realiz.	Fontes Financiamento				Datas		Fase de Exec.	Pagamentos						Total Previsto		
		Ano/Nº	Ação				RG	RP	UE	EMPR	Resp.	Início		Fim	Realizado em Períodos Anteriores	Estimativa de Realização do Período t-1	Períodos Seguintes					
																	2023	2024	2025		2026	2027
03	003	2023.84	1	Outros	02 02022502	O		100				0212	01/01/2023	31/12/2026	0	1 500	1 500	1 500	1 500			6 000
03	003	2023.84	1	Proteção Civil e luta contra incêndios	02 04070106	O		100				0212	01/01/2023	31/12/2026	0	40 000	40 000	40 000	40 000			160 000
03	003	2023.84	1	Instalações de serviços	02 07010301	O		100				0212	01/01/2023	31/12/2026	0	25 000	25 000	25 000	25 000			100 000
03	003	2023.84	1	Outro	02 07011002	O				100		0212	01/01/2023	31/12/2026	0	530 000	380 000	410 000	320 000			1 640 000
03	003	2023.84	1	Ferramentas e utensílios	02 070111	O		100				0212	01/01/2023	31/12/2026	0	110 500	140 000	140 000	140 000			530 500
03	003	2023.84	1	Outros Investimentos	02 070115	O		100				0212	01/01/2023	31/12/2026	0	40 000	40 000	70 000	60 000			210 000
<b>05</b>				<b>Coesão social</b>												<b>13 200</b>	<b>19 700</b>	<b>19 700</b>	<b>19 700</b>			<b>72 300</b>
<b>05</b>	<b>002</b>			<b>Saúde e respostas sociais</b>												<b>13 200</b>	<b>19 700</b>	<b>19 700</b>	<b>19 700</b>			<b>72 300</b>
		<b>2023.111</b>		<b>Despesas destinadas ao combate dos efeitos da pandemia COVID-19</b>												<b>13 200</b>	<b>19 700</b>	<b>19 700</b>	<b>19 700</b>			<b>72 300</b>
		<b>2023.111</b>	<b>1</b>	<b>Despesas destinadas ao combate dos efeitos da pandemia COVID-19 - RSB</b>												<b>13 200</b>	<b>19 700</b>	<b>19 700</b>	<b>19 700</b>			<b>72 300</b>
05	002	2023.111	1	Alimentação - Refeições confeccionadas	02 020105	O		100				0212	01/01/2023	31/12/2026	0	200	200	200	200			800
05	002	2023.111	1	Vestuário e artigos pessoais	02 020107	O		100				0212	01/01/2023	31/12/2026	0	4 500	6 000	6 000	6 000			22 500
05	002	2023.111	1	Material de consumo clínico	02 020111	O		100				0212	01/01/2023	31/12/2026	0	1 000	1 000	1 000	1 000			4 000
05	002	2023.111	1	Outros bens	02 020121	O		100				0212	01/01/2023	31/12/2026	0	2 500	5 000	5 000	5 000			17 500
05	002	2023.111	1	Deslocações e estadas	02 020213	O		100				0212	01/01/2023	31/12/2026	0	1 000	1 000	1 000	1 000			4 000
05	002	2023.111	1	Outros trabalhos especializados	02 020220	O		100				0212	01/01/2023	31/12/2026	0	1 500	1 500	1 500	1 500			6 000
05	002	2023.111	1	Ferramentas e utensílios	02 070111	O		100				0212	01/01/2023	31/12/2026	0	2 500	5 000	5 000	5 000			17 500
<b>07</b>				<b>Governância da Câmara</b>												<b>324 007</b>	<b>249 007</b>	<b>249 007</b>	<b>249 007</b>	<b>249 007</b>		<b>1 320 035</b>
<b>07</b>	<b>001</b>			<b>Funcionamento dos serviços</b>												<b>324 007</b>	<b>249 007</b>	<b>249 007</b>	<b>249 007</b>	<b>249 007</b>		<b>1 320 035</b>
		<b>2023.173</b>		<b>Funcionamento dos serviços</b>												<b>324 007</b>	<b>249 007</b>	<b>249 007</b>	<b>249 007</b>	<b>249 007</b>		<b>1 320 035</b>
		<b>2023.173</b>	<b>1</b>	<b>Funcionamento dos serviços - RSB</b>												<b>324 007</b>	<b>249 007</b>	<b>249 007</b>	<b>249 007</b>	<b>249 007</b>		<b>1 320 035</b>
07	001	2023.173	1	Limpeza e higiene	02 020104	O		100				0212	01/01/2023	31/12/2027	0	3 000	3 000	3 000	3 000	3 000		15 000
07	001	2023.173	1	Material de escritório	02 020108	O		100				0212	01/01/2023	31/12/2027	0	3 000	3 000	3 000	3 000	3 000		15 000
07	001	2023.173	1	Encargos das instalações	02 020201	O		100				0212	01/01/2023	31/12/2027	0	181 877	181 877	181 877	181 877	181 877		909 385
07	001	2023.173	1	Limpeza e higiene	02 020202	O		100				0212	01/01/2023	31/12/2027	0	55 630	55 630	55 630	55 630	55 630		278 150
07	001	2023.173	1	Transportes	02 020210	O		100				0212	01/01/2023	31/12/2027	0	500	500	500	500	500		2 500
07	001	2023.173	1	Deslocações e estadas	02 020213	O		100				0212	01/01/2023	31/12/2027	0	5 000	5 000	5 000	5 000	5 000		25 000
07	001	2023.173	1	Equipamento administrativo	02 070109	O		100				0212	01/01/2023	31/12/2027	0	75 000						75 000
<b>0213</b>				<b>D. M. Serviços Jurídicos</b>												<b>610 626</b>	<b>52 812</b>	<b>26 460</b>	<b>24 000</b>	<b>24 050</b>		<b>737 948</b>
<b>05</b>				<b>Coesão social</b>												<b>25 690</b>						<b>25 690</b>
<b>05</b>	<b>003</b>			<b>Outras dimensões de intervenção social</b>												<b>25 690</b>						<b>25 690</b>
		<b>2023.124</b>		<b>Julgados de Paz</b>												<b>25 690</b>						<b>25 690</b>
		<b>2023.124</b>	<b>1</b>	<b>Promoção de novas e diferentes formas de resolução de litígios</b>												<b>25 690</b>						<b>25 690</b>
05	003	2023.124	1	Limpeza e higiene	02 020104	O		100				0213	01/01/2023	31/12/2023	0	300						300



## Município do Porto

### Orçamento Inicial - Grandes Opções do Plano por Serviço Responsável do ano 2023

Valores em EUR

Obj.	Prog.	Projeto		Designação	Código Classificação o Orçamental	Forma de Realiz.	Fontes Financiamento				Resp.	Datas		Fase de Exec.	Pagamentos						Total Previsto	
		Ano/Nº	Ação				RG	RP	UE	EMPR		Início	Fim		Realizado em Períodos Anteriores	Estimativa de Realização do Período t-1	Períodos Seguintes					
																	2023	2024	2025	2026		2027
05	003	2023.124	1	Material de escritório	02 020108	O			100		0213	01/01/2023	31/12/2023	0	4 000							4 000
05	003	2023.124	1	Outros bens	02 020121	O			100		0213	01/01/2023	31/12/2023	0	50							50
05	003	2023.124	1	Encargos das instalações	02 020201	O			100		0213	01/01/2023	31/12/2023	0	6 000							6 000
05	003	2023.124	1	Limpeza e higiene	02 020202	O			100		0213	01/01/2023	31/12/2023	0	15 000							15 000
05	003	2023.124	1	Transportes	02 020210	O			100		0213	01/01/2023	31/12/2023	0	50							50
05	003	2023.124	1	Outros trabalhos especializados	02 020220	O			100		0213	01/01/2023	31/12/2023	0	41							41
05	003	2023.124	1	Equipamento administrativo	02 070109	O			100		0213	01/01/2023	31/12/2023	0	249							249
<b>07</b>				<b>Governância da Câmara</b>											<b>584 936</b>	<b>52 812</b>	<b>26 460</b>	<b>24 000</b>	<b>24 050</b>			<b>712 258</b>
<b>07</b>	<b>001</b>			<b>Funcionamento dos serviços</b>											<b>584 936</b>	<b>52 812</b>	<b>26 460</b>	<b>24 000</b>	<b>24 050</b>			<b>712 258</b>
		<b>2023.169</b>		<b>Assegurar a gestão eficaz dos recursos da DMSJ</b>											<b>17 990</b>	<b>24 000</b>	<b>24 000</b>	<b>24 000</b>	<b>24 050</b>			<b>114 040</b>
		<b>2023.169</b>	<b>1</b>	<b>Funcionamento dos serviços - DMSJ</b>											<b>17 990</b>	<b>24 000</b>	<b>24 000</b>	<b>24 000</b>	<b>24 050</b>			<b>114 040</b>
07	001	2023.169	1	Material de escritório	02 020108	O			100		0213	01/01/2023	31/12/2027	0	6 000	7 500	7 500	7 500	7 500	7 500		36 000
07	001	2023.169	1	Livros e documentação técnica	02 020118	O			100		0213	01/01/2023	31/12/2027	0	450	800	800	800	800	800		3 650
07	001	2023.169	1	Outros bens	02 020121	O			100		0213	01/01/2023	31/12/2027	0	200	200	200	200	200			1 000
07	001	2023.169	1	Comunicações	02 020209	O			100		0213	01/01/2023	31/12/2027	0	200	100	100	100	150			650
07	001	2023.169	1	Transportes	02 020210	O			100		0213	01/01/2023	31/12/2027	0	200	150	150	150	150			800
07	001	2023.169	1	Deslocações e estadas	02 020213	O			100		0213	01/01/2023	31/12/2027	0	100	150	150	150	150			700
07	001	2023.169	1	Assistência técnica	02 020219	O			100		0213	01/01/2023	31/12/2027	0	50	100	100	100	100			450
07	001	2023.169	1	Outros trabalhos especializados	02 020220	O			100		0213	01/01/2023	31/12/2027	0	6 640	15 000	15 000	15 000	15 000			66 640
07	001	2023.169	1	Equipamento administrativo	02 070109	O			100		0213	01/01/2023	31/12/2027	0	4 150							4 150
		<b>2023.170</b>		<b>Representação Judicial e Assessoria Jurídica.</b>											<b>547 370</b>	<b>28 812</b>	<b>2 460</b>					<b>578 642</b>
		<b>2023.170</b>	<b>1</b>	<b>Assegurar uma representação jurídica e judicial especializada</b>											<b>547 370</b>	<b>28 812</b>	<b>2 460</b>					<b>578 642</b>
07	001	2023.170	1	Estudos, pareceres, projetos e consultadoria	02 020214	O			100		0213	01/01/2023	31/12/2025	0	332 000	28 712	2 460					363 172
07	001	2023.170	1	Outros trabalhos especializados	02 020220	O			100		0213	01/01/2023	31/12/2025	0	115 370							115 370
07	001	2023.170	1	Outros	02 0202502	O			100		0213	01/01/2023	31/12/2025	0	100 000	100						100 100
		<b>2023.171</b>		<b>Gestão dos Processos de Contraordenações e de Execuções Fiscais</b>											<b>17 001</b>							<b>17 001</b>
		<b>2023.171</b>	<b>1</b>	<b>Assegurar eficácia e eficiência na tramitação dos processos contraordenacionais e de execução fiscal</b>											<b>17 001</b>							<b>17 001</b>
07	001	2023.171	1	Outros trabalhos especializados	02 020220	O			100		0213	01/01/2023	31/12/2023	0	16 351							16 351
07	001	2023.171	1	Outros	02 0202502	O			100		0213	01/01/2023	31/12/2023	0	250							250
07	001	2023.171	1	Outras	02 0602030402	O			100		0213	01/01/2023	31/12/2023	0	400							400
		<b>2023.172</b>		<b>Participação e promoção de projetos de reorganização e modernização administrativa</b>											<b>2 575</b>							<b>2 575</b>
		<b>2023.172</b>	<b>1</b>	<b>Partilha e gestão de conhecimento</b>											<b>2 575</b>							<b>2 575</b>
07	001	2023.172	1	Prémios, condecorações e ofertas	02 020115	O			100		0213	01/01/2023	31/12/2023	0	100							100
07	001	2023.172	1	Outros bens	02 020121	O			100		0213	01/01/2023	31/12/2023	0	400							400

# Município do Porto

## Orçamento Inicial - Grandes Opções do Plano por Serviço Responsável do ano 2023

Valores em EUR

Obj.	Prog.	Projeto		Designação	Código Classificação o Orçamental	Forma de Realiz.	Fontes Financiamento				Resp.	Datas		Fase de Exec.	Pagamentos						Total Previsto				
		Ano/Nº	Ação				RG	RP	UE	EMPR		Início	Fim		Realizado em Períodos Anteriores	Estimativa de Realização do Período t-1	Períodos Seguintes								
																	2023	2024	2025	2026		2027	2028 e seg.		
07	001	2023.172	1	Outros trabalhos especializados	02 020220	O		100			0213	01/01/2023	31/12/2023	0										2 075	2 075
<b>0214 D. M. Educação</b>															<b>12 771 987</b>	<b>9 169 873</b>	<b>946 960</b>	<b>438 501</b>	<b>88 501</b>		<b>23 415 822</b>				
<b>02 Economia, pessoas e inovação</b>															<b>12 455 468</b>	<b>9 081 372</b>	<b>858 459</b>	<b>350 000</b>		<b>22 745 299</b>					
<b>02 002 Educação</b>															<b>12 455 468</b>	<b>9 081 372</b>	<b>858 459</b>	<b>350 000</b>		<b>22 745 299</b>					
<b>2023.35 Programa para a Melhoria Socioeducativa - Ação Financiada</b>															<b>192 308</b>	<b>634 617</b>	<b>288 459</b>			<b>1 115 384</b>					
<b>2023.35 1 Mediação para a Melhoria Socioeducativa Escolar (MedMSE)</b>															<b>192 308</b>	<b>634 617</b>	<b>288 459</b>			<b>1 115 384</b>					
02	002	2023.35	1	Outros trabalhos especializados	02 020220	O		100			0214	01/03/2023	31/12/2025	0	192 308	634 617	288 459							1 115 384	
<b>2023.36 Norte 2020 - Infraestruturas Educativas para o Ensino Escolar - ação financiada</b>															<b>80 190</b>					<b>80 190</b>					
<b>2023.36 1 Escola Básica do Falcão</b>															<b>24 496</b>					<b>24 496</b>					
02	002	2023.36	1	Material de educação, cultura e recreio	02 020120	O		15	85		0214	01/01/2023	31/12/2023	0	7 960									7 960	
02	002	2023.36	1	Outro	02 07011002	O		15	85		0214	01/01/2023	31/12/2023	0	16 536									16 536	
<b>2023.36 2 Escola Básica dos Correios</b>															<b>55 694</b>					<b>55 694</b>					
02	002	2023.36	2	Material de educação, cultura e recreio	02 020120	O		15	85		0214	01/01/2023	31/12/2023	0	3 180									3 180	
02	002	2023.36	2	Outro	02 07011002	O		15	85		0214	01/01/2023	31/12/2023	0	52 514									52 514	
<b>2023.37 Expansão e Acompanhamento da Educação Pré escolar</b>															<b>100 000</b>					<b>100 000</b>					
<b>2023.37 1 Porto de Apoio à Família</b>															<b>100 000</b>					<b>100 000</b>					
02	002	2023.37	1	Prémios, condecorações e ofertas	02 020115	O		100			0214	01/01/2023	31/12/2023	0	20 000									20 000	
02	002	2023.37	1	Outros trabalhos especializados	02 020220	O		100			0214	01/01/2023	31/12/2023	0	80 000									80 000	
<b>2023.38 Plano Local de Leitura</b>															<b>9 000</b>					<b>9 000</b>					
<b>2023.38 1 Plano Local de Leitura</b>															<b>4 000</b>					<b>4 000</b>					
02	002	2023.38	1	Prémios, condecorações e ofertas	02 020115	O		100			0214	01/01/2023	31/12/2023	0	1 000									1 000	
02	002	2023.38	1	Seminários, exposições e similares	02 020216	O		100			0214	01/01/2023	31/12/2023	0	1 000									1 000	
02	002	2023.38	1	Outros trabalhos especializados	02 020220	O		100			0214	01/01/2023	31/12/2023	0	2 000									2 000	
<b>2023.38 2 Bibliotecas Escolares</b>															<b>5 000</b>					<b>5 000</b>					
02	002	2023.38	2	Material de educação, cultura e recreio	02 020120	O		100			0214	01/01/2023	31/12/2023	0	5 000									5 000	
<b>2023.39 Desenvolvimento Socioeducativo</b>															<b>30 000</b>					<b>30 000</b>					
<b>2023.39 1 Ação Social Escolar</b>															<b>5 000</b>					<b>5 000</b>					
02	002	2023.39	1	Prémios, condecorações e ofertas	02 020115	O		100			0214	01/01/2023	31/12/2023	0	5 000									5 000	
<b>2023.39 2 Higiene e Segurança Alimentar nas Cantinas</b>															<b>25 000</b>					<b>25 000</b>					
02	002	2023.39	2	Outros trabalhos especializados	02 020220	O		100			0214	01/01/2023	31/12/2023	0	25 000									25 000	
<b>2023.40 Porto de Atividades - Programa Municipal</b>															<b>141 000</b>					<b>141 000</b>					
<b>2023.40 1 Programa Municipal Porto de Atividades</b>															<b>141 000</b>					<b>141 000</b>					
02	002	2023.40	1	Prémios, condecorações e ofertas	02 020115	O		100			0214	01/01/2023	31/12/2023	0	11 000									11 000	
02	002	2023.40	1	Outros trabalhos especializados	02 020220	O		100			0214	01/01/2023	31/12/2023	0	130 000									130 000	

## Município do Porto

## Orçamento Inicial - Grandes Opções do Plano por Serviço Responsável do ano 2023

Valores em EUR

Obj.	Prog.	Projeto		Designação	Código Classificação o Orçamental	Forma de Realiz.	Fontes Financiamento				Resp.	Datas		Fase de Exec.	Pagamentos						Total Previsto	
		Ano/Nº	Ação				RG	RP	UE	EMPR		Início	Fim		Realizado em Períodos Anteriores	Estimativa de Realização do Período t-1	Períodos Seguintes					
																	2023	2024	2025	2026		2027
		<b>2023.41</b>		<b>Programa Porto de Futuro</b>											<b>74 700</b>							<b>74 700</b>
		<b>2023.41</b>	<b>1</b>	<b>Porto de Futuro</b>											<b>74 700</b>							<b>74 700</b>
02	002	2023.41	1	Prémios, condecorações e ofertas	02 020115	O		100		0214	01/01/2023	31/12/2023	0		4 000							4 000
02	002	2023.41	1	Seguros	02 020212	O		100		0214	01/01/2023	31/12/2023	0		700							700
02	002	2023.41	1	Outros trabalhos especializados	02 020220	O		100		0214	01/01/2023	31/12/2023	0		70 000							70 000
		<b>2023.42</b>		<b>Programa de Coadjuvação Curricular</b>											<b>634 802</b>	<b>521 890</b>						<b>1 156 692</b>
		<b>2023.42</b>	<b>1</b>	<b>Porto de Crianças - Atividades de Coadjuvação Curricular</b>											<b>634 802</b>	<b>521 890</b>						<b>1 156 692</b>
02	002	2023.42	1	Outros bens	02 020121	O		100		0214	01/01/2023	31/12/2024	0		2 900							2 900
02	002	2023.42	1	Transportes	02 020210	O		100		0214	01/01/2023	31/12/2024	0		243 800	243 800						487 600
02	002	2023.42	1	Outros trabalhos especializados	02 020220	O		100		0214	01/01/2023	31/12/2024	0		388 102	278 090						666 192
		<b>2023.43</b>		<b>Programa Porto de Conhecimento</b>											<b>110 400</b>							<b>110 400</b>
		<b>2023.43</b>	<b>1</b>	<b>Projetos de Promoção e Divulgação de Ciência</b>											<b>110 400</b>							<b>110 400</b>
02	002	2023.43	1	Prémios, condecorações e ofertas	02 020115	O		100		0214	01/01/2023	31/12/2023	0		2 400							2 400
02	002	2023.43	1	Seminários, exposições e similares	02 020216	O		100		0214	01/01/2023	31/12/2023	0		4 000							4 000
02	002	2023.43	1	Outros trabalhos especializados	02 020220	O		100		0214	01/01/2023	31/12/2023	0		4 000							4 000
02	002	2023.43	1	Transferências diversas	02 0407011002	O		100		0214	01/01/2023	31/12/2023	0		100 000							100 000
		<b>2023.44</b>		<b>Cooperação com Instituições da Cidade do Porto</b>											<b>240 000</b>	<b>350 000</b>	<b>350 000</b>	<b>350 000</b>				<b>1 290 000</b>
		<b>2023.44</b>	<b>1</b>	<b>Fundação Casa da Música</b>											<b>240 000</b>	<b>350 000</b>	<b>350 000</b>	<b>350 000</b>				<b>1 290 000</b>
02	002	2023.44	1	Fundação Casa da Música	02 05010301	O		100		0214	01/01/2023	31/12/2026	0		240 000	350 000	350 000	350 000				1 290 000
		<b>2023.45</b>		<b>Apoio Pedagógico não formal</b>											<b>5 000</b>							<b>5 000</b>
		<b>2023.45</b>	<b>1</b>	<b>Cidades Amigas das Crianças</b>											<b>5 000</b>							<b>5 000</b>
02	002	2023.45	1	Outros	02 02022502	O		100		0214	01/01/2023	31/12/2023	0		5 000							5 000
		<b>2023.46</b>		<b>Programa Iniciativas DME</b>											<b>316 260</b>	<b>303 105</b>	<b>220 000</b>					<b>839 365</b>
		<b>2023.46</b>	<b>1</b>	<b>Programa de Sensibilização e de Formação para a Arte Contemporânea</b>											<b>5 000</b>	<b>100 000</b>	<b>100 000</b>					<b>205 000</b>
02	002	2023.46	1	Outros trabalhos especializados	02 020220	O		100		0214	01/01/2023	31/12/2025	0		5 000	100 000	100 000					205 000
		<b>2023.46</b>	<b>2</b>	<b>Iniciativas DME</b>											<b>311 260</b>	<b>203 105</b>	<b>120 000</b>					<b>634 365</b>
02	002	2023.46	2	Prémios, condecorações e ofertas	02 020115	O		100		0214	01/01/2023	31/12/2025	0		80 000							80 000
02	002	2023.46	2	Locação de outros bens	02 020208	O		100		0214	01/01/2023	31/12/2025	0		5 000							5 000
02	002	2023.46	2	Seminários, exposições e similares	02 020216	O		100		0214	01/01/2023	31/12/2025	0		10 000							10 000
02	002	2023.46	2	Outros trabalhos especializados	02 020220	O		100		0214	01/01/2023	31/12/2025	0		96 260	83 105						179 365
02	002	2023.46	2	Transferências diversas	02 0407011002	O		100		0214	01/01/2023	31/12/2025	0		120 000	120 000	120 000					360 000
		<b>2023.47</b>		<b>Plano Estratégico Municipal</b>											<b>60 000</b>							<b>60 000</b>
		<b>2023.47</b>	<b>1</b>	<b>Monitorização do Projeto Educativo Municipal</b>											<b>60 000</b>							<b>60 000</b>
02	002	2023.47	1	Outros trabalhos especializados	02 020220	O		100		0214	01/01/2023	31/12/2023	0		60 000							60 000

# Município do Porto

## Orçamento Inicial - Grandes Opções do Plano por Serviço Responsável do ano 2023

Valores em EUR

Obj.	Prog.	Projeto		Designação	Código Classificação Orçamental	Forma de Realiz.	Fontes Financiamento				Datas		Fase de Exec.	Pagamentos						Total Previsto		
		Ano/Nº	Ação				RG	RP	UE	EMPR	Resp.	Início		Fim	Realizado em Períodos Anteriores	Estimativa de Realização do Período t-1	Períodos Seguintes					
																	2023	2024	2025		2026	2027
		<b>2023.48</b>		<b>Monitorização da Carta Educativa</b>										<b>63 000</b>						<b>63 000</b>		
		<b>2023.48</b>	<b>1</b>	<b>Monitorização da Carta Educativa</b>										<b>63 000</b>						<b>63 000</b>		
02	002	2023.48	1	Outros trabalhos especializados	02 020220	O		100		0214	01/01/2023	31/12/2023	0	63 000						63 000		
		<b>2023.49</b>		<b>Fundo Social - Educação</b>										<b>4 157 776</b>	<b>1 721 067</b>					<b>5 878 843</b>		
		<b>2023.49</b>	<b>1</b>	<b>Pré-escolar</b>										<b>36 147</b>						<b>36 147</b>		
02	002	2023.49	1	Vestuário e artigos pessoais	02 020107	O		100		0214	01/01/2023	31/12/2023	0	5 000						5 000		
02	002	2023.49	1	Outros bens	02 020121	O		100		0214	01/01/2023	31/12/2023	0	31 147						31 147		
		<b>2023.49</b>	<b>2</b>	<b>Ensino básico</b>										<b>260 000</b>						<b>260 000</b>		
02	002	2023.49	2	Material de educação, cultura e recreio	02 020120	O		100		0214	01/01/2023	31/12/2023	0	10 000						10 000		
02	002	2023.49	2	Agrupamento escolar	02 04030103	O		100		0214	01/01/2023	31/12/2023	0	250 000						250 000		
		<b>2023.49</b>	<b>3</b>	<b>Pré-escolar e Ensino Básico</b>										<b>3 861 629</b>	<b>1 721 067</b>					<b>5 582 696</b>		
02	002	2023.49	3	Gasóleo	02 02010202	O		100		0214	01/01/2023	31/12/2024	0	700						700		
02	002	2023.49	3	Alimentação - Refeições confeccionadas	02 020105	O		100		0214	01/01/2023	31/12/2024	0	2 846 839	1 521 067					4 367 906		
02	002	2023.49	3	Encargos das instalações	02 020201	O		100		0214	01/01/2023	31/12/2024	0	776 563						776 563		
02	002	2023.49	3	Conservação de bens	02 020203	O		100		0214	01/01/2023	31/12/2024	0	7 000						7 000		
02	002	2023.49	3	Locação de edifícios	02 020204	O		100		0214	01/01/2023	31/12/2024	0	122 000						122 000		
02	002	2023.49	3	Assistência técnica	02 020219	O		100		0214	01/01/2023	31/12/2024	0	18 527						18 527		
02	002	2023.49	3	Ação social escolar	02 04080204	O		100		0214	01/01/2023	31/12/2024	0	90 000	200 000					290 000		
		<b>2023.50</b>		<b>Equipamento, Gestão e Manutenção</b>										<b>55 000</b>						<b>55 000</b>		
		<b>2023.50</b>	<b>1</b>	<b>Equipamentos para as escolas e jardins de infância</b>										<b>55 000</b>						<b>55 000</b>		
02	002	2023.50	1	Material de educação, cultura e recreio	02 020120	O		100		0214	01/01/2023	31/12/2023	0	5 000						5 000		
02	002	2023.50	1	Outro	02 07011002	O		100		0214	01/01/2023	31/12/2023	0	50 000						50 000		
		<b>2023.54</b>		<b>Descentralização</b>										<b>6 186 032</b>	<b>5 550 693</b>					<b>11 736 725</b>		
		<b>2023.54</b>	<b>1</b>	<b>Educação</b>										<b>6 186 032</b>	<b>5 550 693</b>					<b>11 736 725</b>		
02	002	2023.54	1	Alimentação - Refeições confeccionadas	02 020105	O		100		0214	01/01/2023	31/12/2024	0	1 906 017	1 270 678					3 176 695		
02	002	2023.54	1	Vestuário e artigos pessoais	02 020107	O		100		0214	01/01/2023	31/12/2024	0	90 000	90 000					180 000		
02	002	2023.54	1	Outros bens	02 020121	O		100		0214	01/01/2023	31/12/2024	0	100 000	100 000					200 000		
02	002	2023.54	1	Outros	02 02022502	O		100		0214	01/01/2023	31/12/2024	0	1 195 729	1 195 729					2 391 458		
02	002	2023.54	1	Agrupamento escolar	02 04030103	O		100		0214	01/01/2023	31/12/2024	0	2 844 286	2 844 286					5 688 572		
02	002	2023.54	1	Outro	02 07011002	O		100		0214	01/01/2023	31/12/2024	0	50 000	50 000					100 000		
<b>05</b>				<b>Coesão social</b>										<b>118 068</b>						<b>118 068</b>		
<b>05</b>	<b>003</b>			<b>Outras dimensões de intervenção social</b>										<b>118 068</b>						<b>118 068</b>		
		<b>2023.122</b>		<b>Comissão de Proteção de Crianças e Jovens</b>										<b>118 068</b>						<b>118 068</b>		
		<b>2023.122</b>	<b>1</b>	<b>Funcionamento das CPCJ</b>										<b>58 068</b>						<b>58 068</b>		

## Município do Porto

## Orçamento Inicial - Grandes Opções do Plano por Serviço Responsável do ano 2023

Valores em EUR

Obj.	Prog.	Projeto		Designação	Código Classificaçã o Orçamental	Forma de Realiz.	Fontes Financiamento				Datas		Fase de Exec.	Pagamentos						Total Previsto			
		Ano/Nº	Ação				RG	RP	UE	EMPR	Resp.	Início		Fim	Realizado em Períodos Anteriores	Estimativa de Realização do Período t-1	Períodos Seguintes						
																	2023	2024	2025		2026	2027	2028 e seg.
05	003	2023.122	1	Limpeza e higiene	02 020104	O		100				0214	01/01/2023	31/12/2023	0	1 292							1 292
05	003	2023.122	1	Material de escritório	02 020108	O		100				0214	01/01/2023	31/12/2023	0	3 204							3 204
05	003	2023.122	1	Outros bens	02 020121	O		100				0214	01/01/2023	31/12/2023	0	394							394
05	003	2023.122	1	Encargos das instalações	02 020201	O		100				0214	01/01/2023	31/12/2023	0	12 322							12 322
05	003	2023.122	1	Limpeza e higiene	02 020202	O		100				0214	01/01/2023	31/12/2023	0	18 258							18 258
05	003	2023.122	1	Transportes	02 020210	O		100				0214	01/01/2023	31/12/2023	0	15 000							15 000
05	003	2023.122	1	Deslocações e estadas	02 020213	O		100				0214	01/01/2023	31/12/2023	0	1 000							1 000
05	003	2023.122	1	Assistência técnica	02 020219	O		100				0214	01/01/2023	31/12/2023	0	1 500							1 500
05	003	2023.122	1	Outros	02 0202502	O		100				0214	01/01/2023	31/12/2023	0	98							98
05	003	2023.122	1	Equipamento administrativo	02 070109	O		100				0214	01/01/2023	31/12/2023	0	5 000							5 000
		<b>2023.122</b>	<b>2</b>	<b>Programa de Promoção e Proteção</b>												<b>60 000</b>							<b>60 000</b>
05	003	2023.122	2	Outros trabalhos especializados	02 020220	O		100				0214	01/01/2023	31/12/2023	0	60 000							60 000
<b>07</b>				<b>Governância da Câmara</b>												<b>198 451</b>	<b>88 501</b>	<b>88 501</b>	<b>88 501</b>	<b>88 501</b>	<b>88 501</b>		<b>552 455</b>
<b>07</b>	<b>001</b>			<b>Funcionamento dos serviços</b>												<b>198 451</b>	<b>88 501</b>	<b>88 501</b>	<b>88 501</b>	<b>88 501</b>	<b>88 501</b>		<b>552 455</b>
		<b>2023.139</b>		<b>Funcionamento dos serviços - DME</b>												<b>198 451</b>	<b>88 501</b>	<b>88 501</b>	<b>88 501</b>	<b>88 501</b>	<b>88 501</b>		<b>552 455</b>
		<b>2023.139</b>	<b>1</b>	<b>Funcionamento dos serviços - DME</b>												<b>198 451</b>	<b>88 501</b>	<b>88 501</b>	<b>88 501</b>	<b>88 501</b>	<b>88 501</b>		<b>552 455</b>
07	001	2023.139	1	Matérias-primas e subsidiárias	02 020101	O		100				0214	01/01/2023	31/12/2027	0	1 000	1 000	1 000	1 000	1 000	1 000		5 000
07	001	2023.139	1	Limpeza e higiene	02 020104	O		100				0214	01/01/2023	31/12/2027	0	2 000	1 500	1 500	1 500	1 500	1 500		8 000
07	001	2023.139	1	Material de escritório	02 020108	O		100				0214	01/01/2023	31/12/2027	0	6 550	6 550	6 550	6 550	6 550	6 550		32 750
07	001	2023.139	1	Livros e documentação técnica	02 020118	O		100				0214	01/01/2023	31/12/2027	0	93	93	93	93	93	93		465
07	001	2023.139	1	Outros bens	02 020121	O		100				0214	01/01/2023	31/12/2027	0	1 950	1 000	1 000	1 000	1 000	1 000		5 950
07	001	2023.139	1	Encargos das instalações	02 020201	O		100				0214	01/01/2023	31/12/2027	0	77 000	30 000	30 000	30 000	30 000	30 000		197 000
07	001	2023.139	1	Limpeza e higiene	02 020202	O		100				0214	01/01/2023	31/12/2027	0	64 763	23 263	23 263	23 263	23 263	23 263		157 815
07	001	2023.139	1	Transportes	02 020210	O		100				0214	01/01/2023	31/12/2027	0	3 000	3 000	3 000	3 000	3 000	3 000		15 000
07	001	2023.139	1	Seguros	02 020212	O		100				0214	01/01/2023	31/12/2027	0	2 095	2 095	2 095	2 095	2 095	2 095		10 475
07	001	2023.139	1	Deslocações e estadas	02 020213	O		100				0214	01/01/2023	31/12/2027	0	20 000	20 000	20 000	20 000	20 000	20 000		100 000
07	001	2023.139	1	Equipamento administrativo	02 070109	O		100				0214	01/01/2023	31/12/2027	0	20 000							20 000
<b>0215</b>		<b>Dep.M.A.E.</b>														<b>1 637 569</b>	<b>234 760</b>	<b>234 760</b>	<b>234 760</b>	<b>234 760</b>	<b>234 760</b>		<b>2 576 609</b>
<b>02</b>				<b>Economia, pessoas e inovação</b>												<b>1 511 219</b>							<b>1 511 219</b>
<b>02</b>	<b>001</b>			<b>Consolidação da estratégia económica da cidade</b>												<b>1 511 219</b>							<b>1 511 219</b>
		<b>2023.6</b>		<b>Potenciar o conhecimento e a ação informada</b>												<b>83 500</b>							<b>83 500</b>
		<b>2023.6</b>	<b>1</b>	<b>Observatório do Comércio do Porto</b>												<b>1 500</b>							<b>1 500</b>
02	001	2023.6	1	Outros trabalhos especializados	02 020220	O		100				0215	01/01/2023	31/12/2023	0	1 000							1 000
02	001	2023.6	1	Outros	02 0202502	O		100				0215	01/01/2023	31/12/2023	0	500							500

# Município do Porto

## Orçamento Inicial - Grandes Opções do Plano por Serviço Responsável do ano 2023

Valores em EUR

Obj.	Prog.	Projeto		Designação	Código Classificaçã o Orçamental	Forma de Realiz.	Fontes Financiamento				Resp.	Datas		Fase de Exec.	Pagamentos						Total Previsto		
		Ano/Nº	Ação				RG	RP	UE	EMPR		Início	Fim		Realizado em Períodos Anteriores	Estimativa de Realização do Período t-1	Períodos Seguintes						
																	2023	2024	2025	2026		2027	2028 e seg.
2023.6		2	<b>Estudos de suporte à atividade</b>														<b>51 000</b>	<b>51 000</b>					
02	001	2023.6	2	Outros trabalhos especializados	02 020220	O	100				0215	01/01/2023	31/12/2023	0	50 000						50 000		
02	001	2023.6	2	Outros	02 02022502	O	100				0215	01/01/2023	31/12/2023	0	1 000						1 000		
2023.6		3	<b>Fórum internacional do comércio</b>														<b>31 000</b>	<b>31 000</b>					
02	001	2023.6	3	Outros trabalhos especializados	02 020220	O	100				0215	01/01/2023	31/12/2023	0	30 000						30 000		
02	001	2023.6	3	Outros	02 02022502	O	100				0215	01/01/2023	31/12/2023	0	1 000						1 000		
2023.7		<b>Promover e dar visibilidade à atividade comercial</b>														<b>158 163</b>	<b>158 163</b>						
2023.7		1	<b>Shop in Porto</b>														<b>125 315</b>	<b>125 315</b>					
02	001	2023.7	1	Outros trabalhos especializados	02 020220	O	100				0215	01/01/2023	31/12/2023	0	116 690						116 690		
02	001	2023.7	1	Outros	02 02022502	O	100				0215	01/01/2023	31/12/2023	0	8 625						8 625		
2023.7		2	<b>Promoção de dinâmicas de consumo</b>														<b>32 848</b>	<b>32 848</b>					
02	001	2023.7	2	Locação de outros bens	02 020208	O	100				0215	01/01/2023	31/12/2023	0	6 000						6 000		
02	001	2023.7	2	Outros trabalhos especializados	02 020220	O	100				0215	01/01/2023	31/12/2023	0	25 598						25 598		
02	001	2023.7	2	Outros	02 02022502	O	100				0215	01/01/2023	31/12/2023	0	1 000						1 000		
02	001	2023.7	2	Direitos de autor	02 06020201	O	100				0215	01/01/2023	31/12/2023	0	250						250		
2023.8		<b>Comunicar e divulgar o setor do Comércio</b>														<b>46 426</b>	<b>46 426</b>						
2023.8		1	<b>Comunicação com os comerciantes</b>														<b>36 826</b>	<b>36 826</b>					
02	001	2023.8	1	Outros trabalhos especializados	02 020220	O	100				0215	01/01/2023	30/12/2023	0	36 326						36 326		
02	001	2023.8	1	Outros	02 02022502	O	100				0215	01/01/2023	30/12/2023	0	500						500		
2023.8		2	<b>Divulgação e comunicação externa</b>														<b>9 600</b>	<b>9 600</b>					
02	001	2023.8	2	Outros trabalhos especializados	02 020220	O	100				0215	01/01/2023	31/12/2023	0	9 100						9 100		
02	001	2023.8	2	Outros	02 02022502	O	100				0215	01/01/2023	31/12/2023	0	500						500		
2023.9		<b>Promoção do Comércio Tradicional e de Proximidade</b>														<b>10 877</b>	<b>10 877</b>						
2023.9		1	<b>Porto de Tradição</b>														<b>4 296</b>	<b>4 296</b>					
02	001	2023.9	1	Outros	02 02022502	O	100				0215	01/01/2023	31/12/2023	0	4 296						4 296		
2023.9		2	<b>Material Temático</b>														<b>6 581</b>	<b>6 581</b>					
02	001	2023.9	2	Outros trabalhos especializados	02 020220	O	100				0215	01/01/2023	31/12/2023	0	6 581						6 581		
2023.11		<b>Cooperar e criar sinergias</b>														<b>10 001</b>	<b>10 001</b>						
2023.11		1	<b>Apoios, parcerias e associativismo</b>														<b>3 501</b>	<b>3 501</b>					
02	001	2023.11	1	Outros trabalhos especializados	02 020220	O	100				0215	01/01/2023	31/12/2023	0	3 000						3 000		
02	001	2023.11	1	Outros	02 02022502	O	100				0215	01/01/2023	31/12/2023	0	500						500		
02	001	2023.11	1	Privadas	02 040102	O	100				0215	01/01/2023	31/12/2023	0	1						1		
2023.11		2	<b>Participação em eventos de entidades externas</b>														<b>6 500</b>	<b>6 500</b>					
02	001	2023.11	2	Outros trabalhos especializados	02 020220	O	100				0215	01/01/2023	31/12/2023	0	6 000						6 000		
02	001	2023.11	2	Outros	02 02022502	O	100				0215	01/01/2023	31/12/2023	0	500						500		

## Município do Porto

### Orçamento Inicial - Grandes Opções do Plano por Serviço Responsável do ano 2023

Valores em EUR

Obj.	Prog.	Projeto		Designação	Código Classificação o Orçamental	Forma de Realiz.	Fontes Financiamento				Datas		Fase de Exec.	Pagamentos						Total Previsto		
		Ano/Nº	Ação				RG	RP	UE	EMPR	Resp.	Início		Fim	Realizado em Períodos Anteriores	Estimativa de Realização do Período t-1	Períodos Seguintes					
																	2023	2024	2025		2026	2027
		<b>2023.12</b>		<b>Valorizar o legado e o património identitário da cidade</b>															<b>551 526</b>	<b>551 526</b>		
		<b>2023.12</b>	<b>1</b>	<b>Porto de Tradição</b>															<b>543 405</b>	<b>543 405</b>		
02	001	2023.12	1	Outros trabalhos especializados	02 020220	O		100		0215	01/01/2023	31/12/2023	0						1 554	1 554		
02	001	2023.12	1	Outros	02 02022502	O		100		0215	01/01/2023	31/12/2023	0						16 851	16 851		
02	001	2023.12	1	Transferências diversas	02 08010202	O		100		0215	01/01/2023	31/12/2023	0						525 000	525 000		
		<b>2023.12</b>	<b>2</b>	<b>Concursos de Montras</b>															<b>8 121</b>	<b>8 121</b>		
02	001	2023.12	2	Prémios, condecorações e ofertas	02 020115	O		100		0215	01/01/2023	31/12/2023	0						1 141	1 141		
02	001	2023.12	2	Outros trabalhos especializados	02 020220	O		100		0215	01/01/2023	31/12/2023	0						500	500		
02	001	2023.12	2	Outros	02 02022502	O		100		0215	01/01/2023	31/12/2023	0						1 230	1 230		
02	001	2023.12	2	Apoios diversos de interesse turístico	02 0407010302	O		100		0215	01/01/2023	31/12/2023	0						5 250	5 250		
		<b>2023.13</b>		<b>Capacitar e tornar os negócios competitivos</b>															<b>84 236</b>	<b>84 236</b>		
		<b>2023.13</b>	<b>1</b>	<b>Programa de formação online síncrona e assíncrona, modular e customizável</b>															<b>48 736</b>	<b>48 736</b>		
02	001	2023.13	1	Outros trabalhos especializados	02 020220	O		100		0215	01/01/2023	31/12/2023	0						38 736	38 736		
02	001	2023.13	1	Outros	02 02022502	O		100		0215	01/01/2023	31/12/2023	0						10 000	10 000		
		<b>2023.13</b>	<b>2</b>	<b>Programa Acelerador da Digitalização do Comércio de Rua e de Proximidade</b>															<b>35 500</b>	<b>35 500</b>		
02	001	2023.13	2	Outros trabalhos especializados	02 020220	O		100		0215	01/01/2023	31/12/2023	0						35 000	35 000		
02	001	2023.13	2	Outros	02 02022502	O		100		0215	01/01/2023	31/12/2023	0						500	500		
		<b>2023.14</b>		<b>Valorizar eixos comerciais geográficos específicos da cidade</b>															<b>254 490</b>	<b>254 490</b>		
		<b>2023.14</b>	<b>1</b>	<b>Intervenções estruturais em ruas comerciais</b>															<b>180 500</b>	<b>180 500</b>		
02	001	2023.14	1	Outros trabalhos especializados	02 020220	O		100		0215	01/01/2023	31/12/2023	0						180 000	180 000		
02	001	2023.14	1	Outros	02 02022502	O		100		0215	01/01/2023	31/12/2023	0						500	500		
		<b>2023.14</b>	<b>2</b>	<b>Instalações artísticas de rua</b>															<b>67 090</b>	<b>67 090</b>		
02	001	2023.14	2	Outros trabalhos especializados	02 020220	O		100		0215	01/01/2023	31/12/2023	0						35 000	35 000		
02	001	2023.14	2	Outros	02 02022502	O		100		0215	01/01/2023	31/12/2023	0						32 090	32 090		
		<b>2023.14</b>	<b>3</b>	<b>Centro de Informação de Consumo e Arbitragem do Porto - CICAP</b>															<b>6 900</b>	<b>6 900</b>		
02	001	2023.14	3	Transferências diversas	02 0407011002	O		100		0215	01/01/2023	31/12/2023	0						6 900	6 900		
		<b>2023.15</b>		<b>Promover o conhecimento e a informação - AL</b>															<b>1 730</b>	<b>1 730</b>		
		<b>2023.15</b>	<b>1</b>	<b>Regulamento para a criação das Zonas de Crescimento Sustentável do Alojamento Local</b>															<b>1 730</b>	<b>1 730</b>		
02	001	2023.15	1	Outros trabalhos especializados	02 020220	O		100		0215	01/01/2023	31/12/2023	0						1 230	1 230		
02	001	2023.15	1	Outros	02 02022502	O		100		0215	01/01/2023	31/12/2023	0						500	500		
		<b>2023.16</b>		<b>Promover a transição digital e a inovação nos serviços - AL</b>															<b>182 190</b>	<b>182 190</b>		
		<b>2023.16</b>	<b>1</b>	<b>Nova versão da plataforma de gestão da Taxa Municipal Turística</b>															<b>138 850</b>	<b>138 850</b>		
02	001	2023.16	1	Outros trabalhos especializados	02 020220	O		100		0215	01/01/2023	31/12/2023	0						138 350	138 350		
02	001	2023.16	1	Outros	02 02022502	O		100		0215	01/01/2023	31/12/2023	0						500	500		

# Município do Porto

## Orçamento Inicial - Grandes Opções do Plano por Serviço Responsável do ano 2023

Valores em EUR

Obj.	Prog.	Projeto		Designação	Código Classificação o Orçamental	Forma de Realiz.	Fontes Financiamento				Resp.	Datas		Fase de Exec.	Pagamentos						Total Previsto		
		Ano/Nº	Ação				RG	RP	UE	EMPR		Início	Fim		Realizado em Períodos Anteriores	Estimativa de Realização do Período t-1	Períodos Seguintes						
																	2023	2024	2025	2026		2027	2028 e seg.
		<b>2023.16</b>	<b>2</b>	<b>Gestão da informação estatística relativa ao Marketplace do Alojamento Local</b>												<b>22 840</b>	<b>22 840</b>						
02	001	2023.16	2	Outros trabalhos especializados	02 020220	O		100			0215	01/01/2023	31/12/2023	0								22 340	22 340
02	001	2023.16	2	Outros	02 02022502	O		100			0215	01/01/2023	31/12/2023	0								500	500
		<b>2023.16</b>	<b>3</b>	<b>Plataforma para a otimização das ferramentas e procedimentos de registo , cancelamento, cessação de</b>												<b>20 500</b>	<b>20 500</b>						
02	001	2023.16	3	Outros trabalhos especializados	02 020220	O		100			0215	01/01/2023	31/12/2023	0								20 000	20 000
02	001	2023.16	3	Outros	02 02022502	O		100			0215	01/01/2023	31/12/2023	0								500	500
		<b>2023.17</b>		<b>Contribuir para a dinamização do trabalho em rede - AL</b>												<b>54 585</b>	<b>54 585</b>						
		<b>2023.17</b>	<b>1</b>	<b>Implementação do plano de atividades do Mediador de Alojamento Local</b>												<b>49 085</b>	<b>49 085</b>						
02	001	2023.17	1	Outros trabalhos especializados	02 020220	O		100			0215	01/01/2023	31/12/2023	0								48 585	48 585
02	001	2023.17	1	Outros	02 02022502	O		100			0215	01/01/2023	31/12/2023	0								500	500
		<b>2023.17</b>	<b>2</b>	<b>Parcerias com associações representativas do setor</b>												<b>5 500</b>	<b>5 500</b>						
02	001	2023.17	2	Outros trabalhos especializados	02 020220	O		100			0215	01/01/2023	31/12/2023	0								5 000	5 000
02	001	2023.17	2	Outros	02 02022502	O		100			0215	01/01/2023	31/12/2023	0								500	500
		<b>2023.18</b>		<b>Potenciar informação de apoio à decisão - FM</b>												<b>6 500</b>	<b>6 500</b>						
		<b>2023.18</b>	<b>1</b>	<b>Partilha de conhecimento para a promoção do desenvolvimento deste setor de atividade</b>												<b>6 500</b>	<b>6 500</b>						
02	001	2023.18	1	Outros trabalhos especializados	02 020220	O		100			0215	01/01/2023	31/12/2023	0								6 000	6 000
02	001	2023.18	1	Outros	02 02022502	O		100			0215	01/01/2023	31/12/2023	0								500	500
		<b>2023.19</b>		<b>Potenciar novas centralidades - FM</b>												<b>39 245</b>	<b>39 245</b>						
		<b>2023.19</b>	<b>1</b>	<b>Material promocional temático</b>												<b>9 545</b>	<b>9 545</b>						
02	001	2023.19	1	Outros trabalhos especializados	02 020220	O		100			0215	01/01/2023	31/12/2023	0								9 045	9 045
02	001	2023.19	1	Outros	02 02022502	O		100			0215	01/01/2023	31/12/2023	0								500	500
		<b>2023.19</b>	<b>2</b>	<b>Feiródromo</b>												<b>29 700</b>	<b>29 700</b>						
02	001	2023.19	2	Vestuário e artigos pessoais	02 020107	O		100			0215	01/01/2023	31/12/2023	0								1 200	1 200
02	001	2023.19	2	Outros trabalhos especializados	02 020220	O		100			0215	01/01/2023	31/12/2023	0								3 000	3 000
02	001	2023.19	2	Outros	02 02022502	O		100			0215	01/01/2023	31/12/2023	0								500	500
02	001	2023.19	2	Outro	02 07011002	O		100			0215	01/01/2023	31/12/2023	0								25 000	25 000
		<b>2023.20</b>		<b>Capacitar os Comerciantes, Feirantes e Artesãos - FM</b>												<b>2 000</b>	<b>2 000</b>						
		<b>2023.20</b>	<b>1</b>	<b>Diagnóstico de necessidades e desenvolvimento de um plano de formação à medida</b>												<b>2 000</b>	<b>2 000</b>						
02	001	2023.20	1	Outros trabalhos especializados	02 020220	O		100			0215	01/01/2023	31/12/2023	0								1 500	1 500
02	001	2023.20	1	Outros	02 02022502	O		100			0215	01/01/2023	31/12/2023	0								500	500
		<b>2023.21</b>		<b>Dar visibilidade às Feiras e Mercados - FM</b>												<b>25 750</b>	<b>25 750</b>						
		<b>2023.21</b>	<b>1</b>	<b>Promoção de atividades artísticas de dinamização dos espaços de Feiras e Mercados</b>												<b>25 750</b>	<b>25 750</b>						
02	001	2023.21	1	Prémios, condecorações e ofertas	02 020115	O		100			0215	01/01/2023	31/12/2023	0								350	350
02	001	2023.21	1	Outros trabalhos especializados	02 020220	O		100			0215	01/01/2023	31/12/2023	0								12 000	12 000
02	001	2023.21	1	Outros	02 02022502	O		100			0215	01/01/2023	31/12/2023	0								1 400	1 400



Município do Porto

Orçamento Inicial - Grandes Opções do Plano por Serviço Responsável do ano 2023

Valores em EUR

Obj.	Prog.	Projeto		Designação	Código Classificaçã o Orçamental	Forma de Realiz.	Fontes Financiamento				Resp.	Datas		Fase de Exec.	Pagamentos						Total Previsto		
		Ano/Nº	Ação				RG	RP	UE	EMPR		Início	Fim		Realizado em Períodos Anteriores	Estimativa de Realização do Período t-1	Períodos Seguintes						
																	2023	2024	2025	2026		2027	2028 e seg.
02	001	2023.21	1	Apoios diversos de interesse turístico	02 0407010302	O		100			0215	01/01/2023	31/12/2023	0		12 000							12 000
<b>07</b>				<b>Governância da Câmara</b>												<b>126 350</b>	<b>234 760</b>	<b>234 760</b>	<b>234 760</b>	<b>234 760</b>	<b>234 760</b>	<b>1 065 390</b>	
<b>07</b>	<b>001</b>			<b>Funcionamento dos serviços</b>												<b>126 350</b>	<b>234 760</b>	<b>234 760</b>	<b>234 760</b>	<b>234 760</b>	<b>234 760</b>	<b>1 065 390</b>	
		<b>2023.141</b>		<b>Funcionamento dos serviços - DMAE</b>												<b>126 350</b>	<b>234 760</b>	<b>234 760</b>	<b>234 760</b>	<b>234 760</b>	<b>234 760</b>	<b>1 065 390</b>	
		<b>2023.141</b>	<b>1</b>	<b>Funcionamento dos serviços - DMAE</b>												<b>126 350</b>	<b>234 760</b>	<b>234 760</b>	<b>234 760</b>	<b>234 760</b>	<b>234 760</b>	<b>1 065 390</b>	
07	001	2023.141	1	Limpeza e higiene	02 020104	O		100			0215	01/01/2023	31/12/2027	0		600	400	400	400	400	400	2 200	
07	001	2023.141	1	Material de escritório	02 020108	O		100			0215	01/01/2023	31/12/2027	0		3 000	4 000	4 000	4 000	4 000	4 000	19 000	
07	001	2023.141	1	Livros e documentação técnica	02 020118	O		100			0215	01/01/2023	31/12/2027	0		75	75	75	75	75	75	375	
07	001	2023.141	1	Outros bens	02 020121	O		100			0215	01/01/2023	31/12/2027	0		600	600	600	600	600	600	3 000	
07	001	2023.141	1	Encargos das instalações	02 020201	O		100			0215	01/01/2023	31/12/2027	0		87 725	87 725	87 725	87 725	87 725	87 725	438 625	
07	001	2023.141	1	Limpeza e higiene	02 020202	O		100			0215	01/01/2023	31/12/2027	0		17 000	17 000	17 000	17 000	17 000	17 000	85 000	
07	001	2023.141	1	Conservação de bens	02 020203	O		100			0215	01/01/2023	31/12/2027	0		50	50	50	50	50	50	250	
07	001	2023.141	1	Locação de edifícios	02 020204	O		100			0215	01/01/2023	31/12/2027	0		1 000	97 610	97 610	97 610	97 610	97 610	391 440	
07	001	2023.141	1	Locação de outros bens	02 020208	O		100			0215	01/01/2023	31/12/2027	0		200	200	200	200	200	200	1 000	
07	001	2023.141	1	Transportes	02 020210	O		100			0215	01/01/2023	31/12/2027	0		5 000	5 000	5 000	5 000	5 000	5 000	25 000	
07	001	2023.141	1	Deslocações e estadas	02 020213	O		100			0215	01/01/2023	31/12/2027	0		6 000	15 000	15 000	15 000	15 000	15 000	66 000	
07	001	2023.141	1	Assistência técnica	02 020219	O		100			0215	01/01/2023	31/12/2027	0		50	100	100	100	100	100	450	
07	001	2023.141	1	Outros trabalhos especializados	02 020220	O		100			0215	01/01/2023	31/12/2027	0		2 500	7 000	7 000	7 000	7 000	7 000	30 500	
07	001	2023.141	1	Equipamento administrativo	02 070109	O		100			0215	01/01/2023	31/12/2027	0		2 500						2 500	
07	001	2023.141	1	Outro	02 07011002	O		100			0215	01/01/2023	31/12/2027	0		50						50	
<b>0218</b>				<b>Dep. M. Fiscalização</b>												<b>257 475</b>	<b>255 220</b>	<b>224 220</b>	<b>41 620</b>	<b>41 620</b>	<b>41 620</b>	<b>820 155</b>	
<b>07</b>				<b>Governância da Câmara</b>												<b>257 475</b>	<b>255 220</b>	<b>224 220</b>	<b>41 620</b>	<b>41 620</b>	<b>41 620</b>	<b>820 155</b>	
<b>07</b>	<b>001</b>			<b>Funcionamento dos serviços</b>												<b>257 475</b>	<b>255 220</b>	<b>224 220</b>	<b>41 620</b>	<b>41 620</b>	<b>41 620</b>	<b>820 155</b>	
		<b>2023.174</b>		<b>Funcionamento do DMF</b>												<b>65 120</b>	<b>41 620</b>	<b>41 620</b>	<b>41 620</b>	<b>41 620</b>	<b>41 620</b>	<b>231 600</b>	
		<b>2023.174</b>	<b>1</b>	<b>Funcionamento administrativo e técnico de suporte ao DMF</b>												<b>65 120</b>	<b>41 620</b>	<b>41 620</b>	<b>41 620</b>	<b>41 620</b>	<b>41 620</b>	<b>231 600</b>	
07	001	2023.174	1	Limpeza e higiene	02 020104	O		100			0218	01/01/2023	31/12/2027	0		100	100	100	100	100	100	500	
07	001	2023.174	1	Vestuário e artigos pessoais	02 020107	O		100			0218	01/01/2023	31/12/2027	0		10 000	1 000	1 000	1 000	1 000	1 000	14 000	
07	001	2023.174	1	Material de escritório	02 020108	O		100			0218	01/01/2023	31/12/2027	0		8 000	5 000	5 000	5 000	5 000	5 000	28 000	
07	001	2023.174	1	Ferramentas e utensílios	02 020117	O		100			0218	01/01/2023	31/12/2027	0		3 000	2 500	2 500	2 500	2 500	2 500	13 000	
07	001	2023.174	1	Livros e documentação técnica	02 020118	O		100			0218	01/01/2023	31/12/2027	0		20	20	20	20	20	20	100	
07	001	2023.174	1	Locação de outros bens	02 020208	O		100			0218	01/01/2023	31/12/2027	0		2 000	2 000	2 000	2 000	2 000	2 000	10 000	
07	001	2023.174	1	Transportes	02 020210	O		100			0218	01/01/2023	31/12/2027	0		30 000	30 000	30 000	30 000	30 000	30 000	150 000	
07	001	2023.174	1	Outros trabalhos especializados	02 020220	O		100			0218	01/01/2023	31/12/2027	0		1 000	1 000	1 000	1 000	1 000	1 000	5 000	
07	001	2023.174	1	Equipamento administrativo	02 070109	O		100			0218	01/01/2023	31/12/2027	0		8 000						8 000	

# Município do Porto

## Orçamento Inicial - Grandes Opções do Plano por Serviço Responsável do ano 2023

Valores em EUR

Obj.	Prog.	Projeto		Designação	Código Classificação Orçamental	Forma de Realiz.	Fontes Financiamento				Resp.	Datas		Fase de Exec.	Pagamentos						Total Previsto			
		Ano/Nº	Ação				RG	RP	UE	EMPR		Início	Fim		Realizado em Períodos Anteriores	Estimativa de Realização do Período t-1	Períodos Seguintes							
																	2023	2024	2025	2026		2027	2028 e seg.	
07	001	2023.174	1	Outro	02 07011002	O		100			0218	01/01/2023	31/12/2027	0			3 000							3 000
		<b>2023.175</b>		<b>Sensibilização e informação para a cidadania</b>													<b>100</b>	<b>100</b>	<b>100</b>					<b>300</b>
		<b>2023.175</b>	<b>1</b>	<b>Informação e sensibilização para a promoção da cidadania</b>													<b>100</b>	<b>100</b>	<b>100</b>					<b>300</b>
07	001	2023.175	1	Outros bens	02 020121	O		100			0218	01/01/2023	31/12/2025	0			50	50	50					150
07	001	2023.175	1	Outros trabalhos especializados	02 020220	O		100			0218	01/01/2023	31/12/2025	0			50	50	50					150
		<b>2023.176</b>		<b>Ações de fiscalização de obras particulares, atividades económicas específicas</b>													<b>138 160</b>	<b>182 500</b>	<b>182 500</b>					<b>503 160</b>
		<b>2023.176</b>	<b>1</b>	<b>Fiscalização de postos de abastecimento de combustíveis, depósitos de gás e redes de distribuição</b>													<b>2 500</b>	<b>2 500</b>	<b>2 500</b>					<b>7 500</b>
07	001	2023.176	1	Outros trabalhos especializados	02 020220	O		100			0218	01/01/2023	31/12/2025	0			2 500	2 500	2 500					7 500
		<b>2023.176</b>	<b>2</b>	<b>Gestão das inspeções a ascensores</b>													<b>135 660</b>	<b>180 000</b>	<b>180 000</b>					<b>495 660</b>
07	001	2023.176	2	Outros trabalhos especializados	02 020220	O		100			0218	01/01/2023	31/12/2025	0			135 660	180 000	180 000					495 660
		<b>2023.177</b>		<b>Remoção de suportes publicitários e outras ocupações do espaço público</b>													<b>54 095</b>	<b>31 000</b>						<b>85 095</b>
		<b>2023.177</b>	<b>1</b>	<b>Remoção de publicidade e ocupações ilegais</b>													<b>54 095</b>	<b>31 000</b>						<b>85 095</b>
07	001	2023.177	1	Outros	02 0202502	O		100			0218	01/01/2023	31/12/2024	0			54 095	31 000						85 095
<b>0219</b>				<b>Dep. M. Coesão Social</b>													<b>5 260 505</b>	<b>399 550</b>	<b>399 550</b>	<b>399 550</b>	<b>399 550</b>			<b>6 858 705</b>
<b>05</b>				<b>Coesão social</b>													<b>4 939 946</b>							<b>4 939 946</b>
<b>05</b>	<b>001</b>			<b>Grupos sociais específicos</b>													<b>1 203 915</b>							<b>1 203 915</b>
		<b>2023.103</b>		<b>Intervenção Social</b>													<b>176 135</b>							<b>176 135</b>
		<b>2023.103</b>	<b>1</b>	<b>Intervenção Social</b>													<b>176 135</b>							<b>176 135</b>
05	001	2023.103	1	Alimentação - Refeições confeccionadas	02 020105	O		100			0219	01/01/2023	31/12/2023	0			100							100
05	001	2023.103	1	Prémios, condecorações e ofertas	02 020115	O		100			0219	01/01/2023	31/12/2023	0			2 100							2 100
05	001	2023.103	1	Livros e documentação técnica	02 020118	O		100			0219	01/01/2023	31/12/2023	0			250							250
05	001	2023.103	1	Outros bens	02 020121	O		100			0219	01/01/2023	31/12/2023	0			11 600							11 600
05	001	2023.103	1	Conservação de bens	02 020203	O		100			0219	01/01/2023	31/12/2023	0			2 300							2 300
05	001	2023.103	1	Locação de outros bens	02 020208	O		100			0219	01/01/2023	31/12/2023	0			1 000							1 000
05	001	2023.103	1	Seguros	02 020212	O		100			0219	01/01/2023	31/12/2023	0			400							400
05	001	2023.103	1	Estudos, pareceres, projetos e consultadoria	02 020214	O		100			0219	01/01/2023	31/12/2023	0			1 100							1 100
05	001	2023.103	1	Seminários, exposições e similares	02 020216	O		100			0219	01/01/2023	31/12/2023	0			3 700							3 700
05	001	2023.103	1	Outros trabalhos especializados	02 020220	O		100			0219	01/01/2023	31/12/2023	0			14 400							14 400
05	001	2023.103	1	Outros	02 0202502	O		100			0219	01/01/2023	31/12/2023	0			900							900
05	001	2023.103	1	Outros apoios no âmbito social	02 0407010503	O		100			0219	01/01/2023	31/12/2023	0			128 785							128 785
05	001	2023.103	1	Direitos de autor	02 06020201	O		100			0219	01/01/2023	31/12/2023	0			4 500							4 500
05	001	2023.103	1	Outro	02 07011002	O		100			0219	01/01/2023	31/12/2023	0			5 000							5 000
		<b>2023.104</b>		<b>Gabinete Gestão CATJU</b>													<b>691 882</b>							<b>691 882</b>
		<b>2023.104</b>	<b>1</b>	<b>Gabinete Gestão CATJU</b>													<b>691 882</b>							<b>691 882</b>

# Município do Porto

## Orçamento Inicial - Grandes Opções do Plano por Serviço Responsável do ano 2023

Valores em EUR

Obj.	Prog.	Projeto		Designação	Código Classificação Orçamental	Forma de Realiz.	Fontes Financiamento				Resp.	Datas		Fase de Exec.	Pagamentos						Total Previsto		
		Ano/Nº	Ação				RG	RP	UE	EMPR		Início	Fim		Realizado em Períodos Anteriores	Estimativa de Realização do Período t-1	Períodos Seguintes						
																	2023	2024	2025	2026		2027	2028 e seg.
05	001	2023.104	1	Ferramentas e utensílios	02 020117	O		100			0219	01/01/2023	31/12/2023	0		650							650
05	001	2023.104	1	Outros bens	02 020121	O		100			0219	01/01/2023	31/12/2023	0		45 000							45 000
05	001	2023.104	1	Conservação de bens	02 020203	O		100			0219	01/01/2023	31/12/2023	0		6 000							6 000
05	001	2023.104	1	Locação de edifícios	02 020204	O		100			0219	01/01/2023	31/12/2023	0		34 000							34 000
05	001	2023.104	1	Outros trabalhos especializados	02 020220	O		100			0219	01/01/2023	31/12/2023	0		222 000							222 000
05	001	2023.104	1	Outros apoios no âmbito social	02 0407010503	O		100			0219	01/01/2023	31/12/2023	0		369 232							369 232
05	001	2023.104	1	Outro	02 07011002	O		100			0219	01/01/2023	31/12/2023	0		15 000							15 000
		<b>2023.105</b>		<b>Desenvolvimento e Inovação Social</b>												<b>235 898</b>							<b>235 898</b>
		<b>2023.105</b>	<b>1</b>	<b>Desenvolvimento e Inovação Social</b>												<b>235 898</b>							<b>235 898</b>
05	001	2023.105	1	Prémios, condecorações e ofertas	02 020115	O		100			0219	01/01/2023	31/12/2023	0		14 000							14 000
05	001	2023.105	1	Livros e documentação técnica	02 020118	O		100			0219	01/01/2023	31/12/2023	0		150							150
05	001	2023.105	1	Outros bens	02 020121	O		100			0219	01/01/2023	31/12/2023	0		8 000							8 000
05	001	2023.105	1	Estudos, pareceres, projetos e consultadoria	02 020214	O		100			0219	01/01/2023	31/12/2023	0		1 000							1 000
05	001	2023.105	1	Seminários, exposições e similares	02 020216	O		100			0219	01/01/2023	31/12/2023	0		36 000							36 000
05	001	2023.105	1	Outros trabalhos especializados	02 020220	O		100			0219	01/01/2023	31/12/2023	0		73 650							73 650
05	001	2023.105	1	Outros	02 0202502	O		100			0219	01/01/2023	31/12/2023	0		500							500
05	001	2023.105	1	Outros apoios no âmbito social	02 0407010503	O		100			0219	01/01/2023	31/12/2023	0		102 598							102 598
		<b>2023.106</b>		<b>Creches</b>												<b>100 000</b>							<b>100 000</b>
		<b>2023.106</b>	<b>1</b>	<b>Creches</b>												<b>100 000</b>							<b>100 000</b>
05	001	2023.106	1	Escolas	02 07010305	O		100			0219	01/01/2023	31/12/2023	0		100 000							100 000
<b>05</b>	<b>002</b>			<b>Saúde e respostas sociais</b>												<b>150 000</b>							<b>150 000</b>
		<b>2023.115</b>		<b>Despesas destinadas ao combate dos efeitos da pandemia COVID-19</b>												<b>150 000</b>							<b>150 000</b>
		<b>2023.115</b>	<b>1</b>	<b>Despesas destinadas combate efeitos da pandemia COVID-19-DMCS</b>												<b>150 000</b>							<b>150 000</b>
05	002	2023.115	1	Alimentação - Refeições confeccionadas	02 020105	O		100			0219	01/01/2023	31/12/2023	0		45 000							45 000
05	002	2023.115	1	Outros bens	02 020121	O		100			0219	01/01/2023	31/12/2023	0		30 000							30 000
05	002	2023.115	1	Limpeza e higiene	02 020202	O		100			0219	01/01/2023	31/12/2023	0		14 000							14 000
05	002	2023.115	1	Locação de outros bens	02 020208	O		100			0219	01/01/2023	31/12/2023	0		500							500
05	002	2023.115	1	Outros trabalhos especializados	02 020220	O		100			0219	01/01/2023	31/12/2023	0		50 000							50 000
05	002	2023.115	1	Outros	02 0202502	O		100			0219	01/01/2023	31/12/2023	0		500							500
05	002	2023.115	1	Outros	02 04030109	O		100			0219	01/01/2023	31/12/2023	0		5 000							5 000
05	002	2023.115	1	Outros apoios no âmbito social	02 0407010503	O		100			0219	01/01/2023	31/12/2023	0		5 000							5 000
<b>05</b>	<b>003</b>			<b>Outras dimensões de intervenção social</b>												<b>3 586 031</b>							<b>3 586 031</b>
		<b>2023.118</b>		<b>PAOITI - Plano Ação Operação Integrada Territórios de Intervenção - Ação Financiada</b>												<b>1 558 753</b>							<b>1 558 753</b>
		<b>2023.118</b>	<b>1</b>	<b>Plano Ação Operação Integrada Territórios de Intervenção - Ação Financiada</b>												<b>1 558 753</b>							<b>1 558 753</b>

# Município do Porto

## Orçamento Inicial - Grandes Opções do Plano por Serviço Responsável do ano 2023

Valores em EUR

Obj.	Prog.	Projeto		Designação	Código Classificação o Orçamental	Forma de Realiz.	Fontes Financiamento				Resp.	Datas		Fase de Exec.	Pagamentos						Total Previsto										
		Ano/Nº	Ação				RG	RP	UE	EMPR		Início	Fim		Realizado em Períodos Anteriores	Estimativa de Realização do Período t-1	Períodos Seguintes														
																	2023	2024	2025	2026		2027	2028 e seg.								
05	003	2023.118	1	Material de escritório	02 020108	O			100		0219	01/01/2023	31/12/2023	0										2 050	2 050						
05	003	2023.118	1	Prémios, condecorações e ofertas	02 020115	O			100		0219	01/01/2023	31/12/2023	0											3 050	3 050					
05	003	2023.118	1	Outros bens	02 020121	O			100		0219	01/01/2023	31/12/2023	0											4 100	4 100					
05	003	2023.118	1	Transportes	02 020210	O			100		0219	01/01/2023	31/12/2023	0											7 100	7 100					
05	003	2023.118	1	Estudos, pareceres, projetos e consultadoria	02 020214	O			100		0219	01/01/2023	31/12/2023	0											55 900	55 900					
05	003	2023.118	1	Seminários, exposições e similares	02 020216	O			100		0219	01/01/2023	31/12/2023	0											58 400	58 400					
05	003	2023.118	1	Outros trabalhos especializados	02 020220	O			100		0219	01/01/2023	31/12/2023	0											1 339 003	1 339 003					
05	003	2023.118	1	Outros	02 02022502	O			100		0219	01/01/2023	31/12/2023	0											5 100	5 100					
05	003	2023.118	1	Outro material de transporte	02 07010602	O			100		0219	01/01/2023	31/12/2023	0											55 350	55 350					
05	003	2023.118	1	Equipamento administrativo	02 070109	O			100		0219	01/01/2023	31/12/2023	0											7 175	7 175					
05	003	2023.118	1	Outro	02 07011002	O			100		0219	01/01/2023	31/12/2023	0											21 525	21 525					
		<b>2023.121</b>		<b>Gestão da Rede Social</b>																					<b>556 435</b>	<b>556 435</b>					
		<b>2023.121</b>	<b>1</b>	<b>Gestão da Rede Social</b>																					<b>556 435</b>	<b>556 435</b>					
05	003	2023.121	1	Prémios, condecorações e ofertas	02 020115	O			100		0219	01/01/2023	31/12/2023	0											550	550					
05	003	2023.121	1	Livros e documentação técnica	02 020118	O			100		0219	01/01/2023	31/12/2023	0											150	150					
05	003	2023.121	1	Outros bens	02 020121	O			100		0219	01/01/2023	31/12/2023	0											1 850	1 850					
05	003	2023.121	1	Locação de outros bens	02 020208	O			100		0219	01/01/2023	31/12/2023	0											6 700	6 700					
05	003	2023.121	1	Seminários, exposições e similares	02 020216	O			100		0219	01/01/2023	31/12/2023	0											5 400	5 400					
05	003	2023.121	1	Outros trabalhos especializados	02 020220	O			100		0219	01/01/2023	31/12/2023	0											49 800	49 800					
05	003	2023.121	1	Outros	02 02022502	O			100		0219	01/01/2023	31/12/2023	0											1 250	1 250					
05	003	2023.121	1	Outros apoios no âmbito social	02 0407010503	O			100		0219	01/01/2023	31/12/2023	0											108 375	108 375					
05	003	2023.121	1	Outras transferências	02 08070106	O			100		0219	01/01/2023	31/12/2023	0											382 360	382 360					
		<b>2023.127</b>		<b>Inclusão e Inovação Social</b>																					<b>1 470 843</b>	<b>1 470 843</b>					
		<b>2023.127</b>	<b>1</b>	<b>Apoio e Acompanhamento Social - Descentralização</b>																					<b>1 470 843</b>	<b>1 470 843</b>					
05	003	2023.127	1	Prémios, condecorações e ofertas	02 020115	O			100		0219	01/01/2023	31/12/2023	0											100	100					
05	003	2023.127	1	Outros bens	02 020121	O			100		0219	01/01/2023	31/12/2023	0											100	100					
05	003	2023.127	1	Locação de outros bens	02 020208	O			100		0219	01/01/2023	31/12/2023	0											100	100					
05	003	2023.127	1	Estudos, pareceres, projetos e consultadoria	02 020214	O			100		0219	01/01/2023	31/12/2023	0											100	100					
05	003	2023.127	1	Seminários, exposições e similares	02 020216	O			100		0219	01/01/2023	31/12/2023	0											100	100					
05	003	2023.127	1	Outros trabalhos especializados	02 020220	O			100		0219	01/01/2023	31/12/2023	0											100	100					
05	003	2023.127	1	Outros	02 02022502	O			100		0219	01/01/2023	31/12/2023	0											100	100					
05	003	2023.127	1	Outros apoios no âmbito social	02 0407010503	O			100		0219	01/01/2023	31/12/2023	0											1 363 511	1 363 511					
05	003	2023.127	1	Outras	02 04080202	O			100		0219	01/01/2023	31/12/2023	0											106 532	106 532					
05	003	2023.127	1	Direitos de autor	02 06020201	O			100		0219	01/01/2023	31/12/2023	0											100	100					
<b>07</b>				<b>Governância da Câmara</b>																					<b>320 559</b>	<b>399 550</b>	<b>399 550</b>	<b>399 550</b>	<b>399 550</b>	<b>399 550</b>	<b>1 918 759</b>





# Município do Porto

## Orçamento Inicial - Grandes Opções do Plano por Serviço Responsável do ano 2023

Valores em EUR

Obj.	Prog.	Projeto		Designação	Código Classificação o Orçamental	Forma de Realiz.	Fontes Financiamento				Resp.	Datas		Fase de Exec.	Pagamentos						Total Previsto		
		Ano/Nº	Ação				RG	RP	UE	EMPR		Início	Fim		Realizado em Períodos Anteriores	Estimativa de Realização do Período t-1	Períodos Seguintes						
																	2023	2024	2025	2026		2027	2028 e seg.
0221		Dep.M.Prom.Saúde Qual.Vida Juv														938 252	100 200	50 200	8 200			1 096 852	
03		Ambiente, energia e qualidade de vida														142 900						142 900	
03	003	Qualidade de vida urbana														142 900						142 900	
		2023.80		Juventude												142 900						142 900	
		2023.80	1	DMJ-Juventude												142 900						142 900	
03	003	2023.80	1	Prémios, condecorações e ofertas				02	020115	O		100	0221	01/01/2023	31/12/2023	0						2 000	2 000
03	003	2023.80	1	Livros e documentação técnica				02	020118	O		100	0221	01/01/2023	31/12/2023	0						2 500	2 500
03	003	2023.80	1	Outros bens				02	020121	O		100	0221	01/01/2023	31/12/2023	0						2 500	2 500
03	003	2023.80	1	Conservação de bens				02	020203	O		100	0221	01/01/2023	31/12/2023	0						1 000	1 000
03	003	2023.80	1	Locação de edifícios				02	020204	O		100	0221	01/01/2023	31/12/2023	0						1 000	1 000
03	003	2023.80	1	Locação de outros bens				02	020208	O		100	0221	01/01/2023	31/12/2023	0						3 500	3 500
03	003	2023.80	1	Seguros				02	020212	O		100	0221	01/01/2023	31/12/2023	0						200	200
03	003	2023.80	1	Estudos, pareceres, projetos e consultadoria				02	020214	O		100	0221	01/01/2023	31/12/2023	0						9 500	9 500
03	003	2023.80	1	Seminários, exposições e similares				02	020216	O		100	0221	01/01/2023	31/12/2023	0						5 500	5 500
03	003	2023.80	1	Outros trabalhos especializados				02	020220	O		100	0221	01/01/2023	31/12/2023	0						100 500	100 500
03	003	2023.80	1	Outros				02	02022502	O		100	0221	01/01/2023	31/12/2023	0						2 000	2 000
03	003	2023.80	1	Outros				02	04030109	O		100	0221	01/01/2023	31/12/2023	0						100	100
03	003	2023.80	1	Outros apoios no âmbito social				02	0407010503	O		100	0221	01/01/2023	31/12/2023	0						1 000	1 000
03	003	2023.80	1	Transferências diversas				02	0407011002	O		100	0221	01/01/2023	31/12/2023	0						10 000	10 000
03	003	2023.80	1	Direitos de autor				02	06020201	O		100	0221	01/01/2023	31/12/2023	0						100	100
03	003	2023.80	1	Outro				02	07011002	O		100	0221	01/01/2023	31/12/2023	0						500	500
03	003	2023.80	1	Outros Investimentos				02	070115	O		100	0221	01/01/2023	31/12/2023	0						1 000	1 000
05		Coesão social															774 352	92 000	42 000				908 352
05	002	Saúde e respostas sociais															774 352	92 000	42 000				908 352
		2023.107		PAOITI- Plano Ação Operação Integrada Territórios de Intervenção - Ação Financiada													356 938						356 938
		2023.107	1	Plano Ação Operação Integrada Territórios de Intervenção - Ação Financiada													356 938						356 938
05	002	2023.107	1	Estudos, pareceres, projetos e consultadoria				02	020214	O		100	0221	01/01/2023	31/12/2023	0						10 000	10 000
05	002	2023.107	1	Outros trabalhos especializados				02	020220	O		100	0221	01/01/2023	31/12/2023	0						297 738	297 738
05	002	2023.107	1	Outro				02	07011002	O		100	0221	01/01/2023	31/12/2023	0						49 200	49 200
		2023.108		Promoção da Saúde													417 414	92 000	42 000				551 414
		2023.108	1	DMPS-Promoção da Saúde													417 414	92 000	42 000				551 414
05	002	2023.108	1	Prémios, condecorações e ofertas				02	020115	O		100	0221	01/01/2023	31/12/2025	0						250	250
05	002	2023.108	1	Livros e documentação técnica				02	020118	O		100	0221	01/01/2023	31/12/2025	0						500	500
05	002	2023.108	1	Outros bens				02	020121	O		100	0221	01/01/2023	31/12/2025	0						2 500	2 500

# Município do Porto

## Orçamento Inicial - Grandes Opções do Plano por Serviço Responsável do ano 2023

Valores em EUR

Obj.	Prog.	Projeto		Designação	Código Classificação Orçamental	Forma de Realiz.	Fontes Financiamento				Resp.	Datas		Fase de Exec.	Pagamentos						Total Previsto	
		Ano/Nº	Ação				RG	RP	UE	EMPR		Início	Fim		Realizado em Períodos Anteriores	Estimativa de Realização do Período t-1	Períodos Seguintes					
																	2023	2024	2025	2026		2027
05	002	2023.108	1	Conservação de bens	02 020203	O		100			0221	01/01/2023	31/12/2025	0	1 750							1 750
05	002	2023.108	1	Locação de edifícios	02 020204	O		100			0221	01/01/2023	31/12/2025	0	500							500
05	002	2023.108	1	Locação de outros bens	02 020208	O		100			0221	01/01/2023	31/12/2025	0	25 022	10 000						35 022
05	002	2023.108	1	Seguros	02 020212	O		100			0221	01/01/2023	31/12/2025	0	500							500
05	002	2023.108	1	Estudos, pareceres, projetos e consultadoria	02 020214	O		100			0221	01/01/2023	31/12/2025	0	24 567	40 000						64 567
05	002	2023.108	1	Seminários, exposições e similares	02 020216	O		100			0221	01/01/2023	31/12/2025	0	9 500							9 500
05	002	2023.108	1	Outros trabalhos especializados	02 020220	O		100			0221	01/01/2023	31/12/2025	0	20 150	42 000	42 000					104 150
05	002	2023.108	1	Outros	02 02022502	O		100			0221	01/01/2023	31/12/2025	0	1 500							1 500
05	002	2023.108	1	Outros	02 04030109	O		100			0221	01/01/2023	31/12/2025	0	500							500
05	002	2023.108	1	Outros apoios no âmbito social	02 0407010503	O		100			0221	01/01/2023	31/12/2025	0	251 325							251 325
05	002	2023.108	1	Transferências diversas	02 0407011002	O		100			0221	01/01/2023	31/12/2025	0	10 000							10 000
05	002	2023.108	1	Direitos de autor	02 06020201	O		100			0221	01/01/2023	31/12/2025	0	100							100
05	002	2023.108	1	Outro	02 07011002	O		100			0221	01/01/2023	31/12/2025	0	68 250							68 250
05	002	2023.108	1	Outros Investimentos	02 070115	O		100			0221	01/01/2023	31/12/2025	0	500							500
<b>07</b>				<b>Governância da Câmara</b>											<b>21 000</b>	<b>8 200</b>	<b>8 200</b>	<b>8 200</b>	<b>8 200</b>			<b>45 600</b>
<b>07</b>	<b>001</b>			<b>Funcionamento dos serviços</b>											<b>21 000</b>	<b>8 200</b>	<b>8 200</b>	<b>8 200</b>	<b>8 200</b>			<b>45 600</b>
		<b>2023.189</b>		<b>Funcionamento dos serviços</b>											<b>21 000</b>	<b>8 200</b>	<b>8 200</b>	<b>8 200</b>	<b>8 200</b>			<b>45 600</b>
		<b>2023.189</b>	<b>1</b>	<b>Funcionamento dos serviços - DMPSQVJ</b>											<b>21 000</b>	<b>8 200</b>	<b>8 200</b>	<b>8 200</b>	<b>8 200</b>			<b>45 600</b>
07	001	2023.189	1	Limpeza e higiene	02 020104	O		100			0221	01/01/2023	31/12/2027	0	500	1 000	1 000	1 000				3 500
07	001	2023.189	1	Material de escritório	02 020108	O		100			0221	01/01/2023	31/12/2027	0	1 500	3 000	3 000	3 000				10 500
07	001	2023.189	1	Ferramentas e utensílios	02 020117	O		100			0221	01/01/2023	31/12/2027	0	200							200
07	001	2023.189	1	Livros e documentação técnica	02 020118	O		100			0221	01/01/2023	31/12/2027	0	500							500
07	001	2023.189	1	Outros bens	02 020121	O		100			0221	01/01/2023	31/12/2027	0	500							500
07	001	2023.189	1	Encargos das instalações	02 020201	O		100			0221	01/01/2023	31/12/2027	0	100							100
07	001	2023.189	1	Limpeza e higiene	02 020202	O		100			0221	01/01/2023	31/12/2027	0	500	500	500	500				2 000
07	001	2023.189	1	Conservação de bens	02 020203	O		100			0221	01/01/2023	31/12/2027	0	500							500
07	001	2023.189	1	Comunicações	02 020209	O		100			0221	01/01/2023	31/12/2027	0	100							100
07	001	2023.189	1	Transportes	02 020210	O		100			0221	01/01/2023	31/12/2027	0	5 000	1 700	1 700	1 700				10 100
07	001	2023.189	1	Representação dos serviços	02 020211	O		100			0221	01/01/2023	31/12/2027	0	200							200
07	001	2023.189	1	Deslocações e estadas	02 020213	O		100			0221	01/01/2023	31/12/2027	0	2 500	2 000	2 000	2 000				8 500
07	001	2023.189	1	Assistência técnica	02 020219	O		100			0221	01/01/2023	31/12/2027	0	100							100
07	001	2023.189	1	Outros trabalhos especializados	02 020220	O		100			0221	01/01/2023	31/12/2027	0	7 500							7 500
07	001	2023.189	1	Outros	02 02022502	O		100			0221	01/01/2023	31/12/2027	0	1 000							1 000
07	001	2023.189	1	Direitos de autor	02 06020201	O		100			0221	01/01/2023	31/12/2027	0	100							100
07	001	2023.189	1	Equipamento administrativo	02 070109	O		100			0221	01/01/2023	31/12/2027	0	100							100



Município do Porto

Orçamento Inicial - Grandes Opções do Plano por Serviço Responsável do ano 2023

Valores em EUR

Obj.	Prog.	Projeto		Designação	Código Classificação o Orçamental	Forma de Realiz.	Fontes Financiamento				Resp.	Datas		Fase de Exec.	Pagamentos						Total Previsto				
		Ano/Nº	Ação				RG	RP	UE	EMPR		Início	Fim		Realizado em Períodos Anteriores	Estimativa de Realização do Período t-1	Períodos Seguintes								
																	2023	2024	2025	2026		2027	2028 e seg.		
07	001	2023.189	1	Outro	02 07011002	O	100				0221	01/01/2023	31/12/2027	0	100									100	
<b>0224 Serviço M. de Proteção Civil</b>															<b>374 614</b>	<b>306 550</b>	<b>271 350</b>	<b>271 350</b>	<b>66 250</b>	<b>1 290 114</b>					
<b>03 Ambiente, energia e qualidade de vida</b>															<b>284 340</b>	<b>225 300</b>	<b>190 100</b>	<b>190 100</b>		<b>889 840</b>					
<b>03 003 Qualidade de vida urbana</b>															<b>284 340</b>	<b>225 300</b>	<b>190 100</b>	<b>190 100</b>		<b>889 840</b>					
<b>2023.85 Ativação do plano de Emergência ou Declaração de Estado de Alerta</b>															<b>204 240</b>	<b>145 200</b>	<b>145 200</b>	<b>145 200</b>		<b>639 840</b>					
<b>2023.85 1 Ativação do Plano de Emergência ou Declaração de estado de Alerta</b>															<b>204 240</b>	<b>145 200</b>	<b>145 200</b>	<b>145 200</b>		<b>639 840</b>					
03	003	2023.85	1	Alimentação - Refeições confeccionadas	02 020105	O	100				0224	01/01/2023	31/12/2026	0	500	500	500	500						2 000	
03	003	2023.85	1	Outros bens	02 020121	O	100				0224	01/01/2023	31/12/2026	0	500	500	500	500						2 000	
03	003	2023.85	1	Outros	02 0202502	O	100				0224	01/01/2023	31/12/2026	0	203 240	144 200	144 200	144 200						635 840	
<b>2023.86 Planeamento de Emergência</b>															<b>80 100</b>	<b>80 100</b>	<b>44 900</b>	<b>44 900</b>		<b>250 000</b>					
<b>2023.86 1 Planeamento de Emergência</b>															<b>80 100</b>	<b>80 100</b>	<b>44 900</b>	<b>44 900</b>		<b>250 000</b>					
03	003	2023.86	1	Limpeza e higiene	02 020104	O	100				0224	01/01/2023	31/12/2026	0	300	300	300	300						1 200	
03	003	2023.86	1	Prémios, condecorações e ofertas	02 020115	O	100				0224	01/01/2023	31/12/2026	0	10 000	10 000	10 000	10 000						40 000	
03	003	2023.86	1	Material de educação, cultura e recreio	02 020120	O	100				0224	01/01/2023	31/12/2026	0	3 000	3 000	3 000	3 000						12 000	
03	003	2023.86	1	Outros bens	02 020121	O	100				0224	01/01/2023	31/12/2026	0	1 000	1 000	1 000	1 000						4 000	
03	003	2023.86	1	Seguros	02 020212	O	100				0224	01/01/2023	31/12/2026	0	600	600	600	600						2 400	
03	003	2023.86	1	Outros trabalhos especializados	02 020220	O	100				0224	01/01/2023	31/12/2026	0	35 200	35 200								70 400	
03	003	2023.86	1	Outro	02 07011002	O	100				0224	01/01/2023	31/12/2026	0	30 000	30 000	30 000	30 000						120 000	
<b>05 Coesão social</b>															<b>10 000</b>	<b>10 000</b>	<b>10 000</b>	<b>10 000</b>		<b>40 000</b>					
<b>05 002 Saúde e respostas sociais</b>															<b>10 000</b>	<b>10 000</b>	<b>10 000</b>	<b>10 000</b>		<b>40 000</b>					
<b>2023.114 Despesas destinadas ao combate dos efeitos da pandemia Covid-19</b>															<b>10 000</b>	<b>10 000</b>	<b>10 000</b>	<b>10 000</b>		<b>40 000</b>					
<b>2023.114 1 Despesas destinadas ao combate dos efeitos da pandemia Covid-19 - SMPC</b>															<b>10 000</b>	<b>10 000</b>	<b>10 000</b>	<b>10 000</b>		<b>40 000</b>					
05	002	2023.114	1	Limpeza e higiene	02 020104	O	100				0224	01/01/2023	31/12/2026	0	250	250	250	250						1 000	
05	002	2023.114	1	Outros bens	02 020121	O	100				0224	01/01/2023	31/12/2026	0	500	500	500	500						2 000	
05	002	2023.114	1	Outro	02 07011002	O	100				0224	01/01/2023	31/12/2026	0	9 250	9 250	9 250	9 250						37 000	
<b>07 Governância da Câmara</b>															<b>80 274</b>	<b>71 250</b>	<b>71 250</b>	<b>71 250</b>	<b>66 250</b>	<b>360 274</b>					
<b>07 001 Funcionamento dos serviços</b>															<b>80 274</b>	<b>71 250</b>	<b>71 250</b>	<b>71 250</b>	<b>66 250</b>	<b>360 274</b>					
<b>2023.181 Reorganização e modernização dos serviços</b>															<b>80 274</b>	<b>71 250</b>	<b>71 250</b>	<b>71 250</b>	<b>66 250</b>	<b>360 274</b>					
<b>2023.181 1 Funcionamento dos serviços - SMPC</b>															<b>80 274</b>	<b>71 250</b>	<b>71 250</b>	<b>71 250</b>	<b>66 250</b>	<b>360 274</b>					
07	001	2023.181	1	Limpeza e higiene	02 020104	O	100				0224	01/01/2023	31/12/2027	0	1 368	1 050	1 050	1 050	1 050						5 568
07	001	2023.181	1	Vestuário e artigos pessoais	02 020107	O	100				0224	01/01/2023	31/12/2027	0	18 000	18 000	18 000	18 000	18 000						90 000
07	001	2023.181	1	Material de escritório	02 020108	O	100				0224	01/01/2023	31/12/2027	0	2 064	1 200	1 200	1 200	1 200	1 200					6 864
07	001	2023.181	1	Material de consumo clínico	02 020111	O	100				0224	01/01/2023	31/12/2027	0	100	100	100	100	100						500
07	001	2023.181	1	Ferramentas e utensílios	02 020117	O	100				0224	01/01/2023	31/12/2027	0	10 000	10 000	10 000	10 000	10 000						50 000

# Município do Porto

## Orçamento Inicial - Grandes Opções do Plano por Serviço Responsável do ano 2023

Valores em EUR

Obj.	Prog.	Projeto		Designação	Código Classificação o Orçamental	Forma de Realiz.	Fontes Financiamento				Resp.	Datas		Fase de Exec.	Pagamentos						Total Previsto	
		Ano/Nº	Ação				RG	RP	UE	EMPR		Início	Fim		Realizado em Períodos Anteriores	Estimativa de Realização do Período t-1	Períodos Seguintes					
																	2023	2024	2025	2026		2027
07	001	2023.181	1	Outros bens	02 020121	O		100			0224	01/01/2023	31/12/2027	0	5 000	5 000	5 000	5 000	5 000		25 000	
07	001	2023.181	1	Encargos das instalações	02 020201	O		100			0224	01/01/2023	31/12/2027	0	8 842	8 000	8 000	8 000	8 000		40 842	
07	001	2023.181	1	Limpeza e higiene	02 020202	O		100			0224	01/01/2023	31/12/2027	0	14 500	14 500	14 500	14 500	14 500		72 500	
07	001	2023.181	1	Transportes	02 020210	O		100			0224	01/01/2023	31/12/2027	0	1 000	1 000	1 000	1 000	1 000		5 000	
07	001	2023.181	1	Deslocações e estadas	02 020213	O		100			0224	01/01/2023	31/12/2027	0	100	100	100	100	100		500	
07	001	2023.181	1	Outros	02 02022502	O		100			0224	01/01/2023	31/12/2027	0	7 300	7 300	7 300	7 300	7 300		36 500	
07	001	2023.181	1	Equipamento administrativo	02 070109	O		100			0224	01/01/2023	31/12/2027	0	6 000						6 000	
07	001	2023.181	1	Outro	02 07011002	O		100			0224	01/01/2023	31/12/2027	0	1 000						1 000	
07	001	2023.181	1	Ferramentas e utensílios	02 070111	O		100			0224	01/01/2023	31/12/2027	0	5 000	5 000	5 000	5 000			20 000	
<b>0225</b>		<b>Dep. M. de Plan e Gest Amb.</b>													<b>1 635 115</b>	<b>723 023</b>	<b>542 910</b>	<b>501 818</b>	<b>501 818</b>		<b>3 904 684</b>	
<b>03</b>	<b>Ambiente, energia e qualidade de vida</b>														<b>1 252 719</b>	<b>221 205</b>	<b>41 092</b>				<b>1 515 016</b>	
<b>03</b>	<b>001</b>	<b>Ambiente</b>													<b>1 033 301</b>	<b>171 397</b>	<b>41 092</b>				<b>1 245 790</b>	
		<b>2023.67</b>		<b>Gabinete de Gestão de Ruído</b>											<b>39 491</b>						<b>39 491</b>	
		<b>2023.67</b>	<b>1</b>	<b>Gabinete de Gestão de Ruído</b>											<b>39 491</b>						<b>39 491</b>	
03	001	2023.67	1	Material de educação, cultura e recreio	02 020120	O		100			0225	01/01/2023	31/12/2023	0	100						100	
03	001	2023.67	1	Outros bens	02 020121	O		100			0225	01/01/2023	31/12/2023	0	4 157						4 157	
03	001	2023.67	1	Conservação de bens	02 020203	O		100			0225	01/01/2023	31/12/2023	0	5 000						5 000	
03	001	2023.67	1	Outros trabalhos especializados	02 020220	O		100			0225	01/01/2023	31/12/2023	0	26 094						26 094	
03	001	2023.67	1	Apoios na área ambiental	02 04070107	O		100			0225	01/01/2023	31/12/2023	0	180						180	
03	001	2023.67	1	Outro	02 07011002	O		100			0225	01/01/2023	31/12/2023	0	3 960						3 960	
		<b>2023.71</b>		<b>Gestão Cemiterial</b>											<b>484 533</b>	<b>96 953</b>	<b>41 092</b>				<b>622 578</b>	
		<b>2023.71</b>	<b>1</b>	<b>Gestão Cemiterial</b>											<b>484 533</b>	<b>96 953</b>	<b>41 092</b>				<b>622 578</b>	
03	001	2023.71	1	Matérias-primas e subsidiárias	02 020101	O		100			0225	01/01/2023	31/12/2025	0	2 500						2 500	
03	001	2023.71	1	Outros	02 02010299	O		100			0225	01/01/2023	31/12/2025	0	615						615	
03	001	2023.71	1	Vestuário e artigos pessoais	02 020107	O		100			0225	01/01/2023	31/12/2025	0	20 000						20 000	
03	001	2023.71	1	Ferramentas e utensílios	02 020117	O		100			0225	01/01/2023	31/12/2025	0	2 500						2 500	
03	001	2023.71	1	Outros bens	02 020121	O		100			0225	01/01/2023	31/12/2025	0	55 860	1 800					57 660	
03	001	2023.71	1	Conservação de bens	02 020203	O		100			0225	01/01/2023	31/12/2025	0	37 800	26 000	26 000				89 800	
03	001	2023.71	1	Outros trabalhos especializados	02 020220	O		100			0225	01/01/2023	31/12/2025	0	102 693	68 553	15 092				186 338	
03	001	2023.71	1	Outros	02 02022502	O		100			0225	01/01/2023	31/12/2025	0	1 790						1 790	
03	001	2023.71	1	Parques e jardins	02 07010405	E		100			0225	01/01/2023	31/12/2025	0	123 000	600					123 600	
03	001	2023.71	1	Outro	02 07011002	O		100			0225	01/01/2023	31/12/2025	0	137 775						137 775	
		<b>2023.72</b>		<b>Projetos Financiados</b>											<b>220 281</b>						<b>220 281</b>	
		<b>2023.72</b>	<b>1</b>	<b>LIFE - ação financiada</b>											<b>76 950</b>						<b>76 950</b>	

# Município do Porto

## Orçamento Inicial - Grandes Opções do Plano por Serviço Responsável do ano 2023

Valores em EUR

Obj.	Prog.	Projeto		Designação	Código Classificação Orçamental	Forma de Realiz.	Fontes Financiamento				Resp.	Datas		Fase de Exec.	Pagamentos						Total Previsto			
		Ano/Nº	Ação				RG	RP	UE	EMPR		Início	Fim		Realizado em Períodos Anteriores	Estimativa de Realização do Período t-1	Períodos Seguintes							
																	2023	2024	2025	2026		2027	2028 e seg.	
03	001	2023.72	1	Transportes	02 020210	O	40	60			0225	01/01/2023	31/12/2023	0			3 500							3 500
03	001	2023.72	1	Deslocações e estadas	02 020213	O	40	60			0225	01/01/2023	31/12/2023	0			6 599							6 599
03	001	2023.72	1	Outros trabalhos especializados	02 020220	O	40	60			0225	01/01/2023	31/12/2023	0			61 851							61 851
03	001	2023.72	1	Outros	02 02022502	O	40	60			0225	01/01/2023	31/12/2023	0			5 000							5 000
		<b>2023.72</b>	<b>2</b>	<b>Urbinat - ação financiada</b>													<b>46 021</b>							<b>46 021</b>
03	001	2023.72	2	Deslocações e estadas	02 020213	O			100		0225	01/01/2023	31/12/2023	0			2 354							2 354
03	001	2023.72	2	Outros trabalhos especializados	02 020220	O			100		0225	01/01/2023	31/12/2023	0			41 748							41 748
03	001	2023.72	2	Outros	02 02022502	O			100		0225	01/01/2023	31/12/2023	0			1 919							1 919
		<b>2023.72</b>	<b>3</b>	<b>City Loops - ação financiada</b>													<b>11 170</b>							<b>11 170</b>
03	001	2023.72	3	Deslocações e estadas	02 020213	O			100		0225	01/01/2023	31/12/2023	0			2 176							2 176
03	001	2023.72	3	Outros trabalhos especializados	02 020220	O			100		0225	01/01/2023	31/12/2023	0			7 051							7 051
03	001	2023.72	3	Outros	02 02022502	O			100		0225	01/01/2023	31/12/2023	0			1 943							1 943
		<b>2023.72</b>	<b>4</b>	<b>FoodHubs - Ação Financiada</b>													<b>22 737</b>							<b>22 737</b>
03	001	2023.72	4	Outros trabalhos especializados	02 020220	O		12	88		0225	01/01/2023	31/12/2023	0			21 033							21 033
03	001	2023.72	4	Outros	02 02022502	O		12	88		0225	01/01/2023	31/12/2023	0			1 704							1 704
		<b>2023.72</b>	<b>5</b>	<b>Reebots - Ação Financiada</b>													<b>13 465</b>							<b>13 465</b>
03	001	2023.72	5	Outros bens	02 020121	O		12	88		0225	01/01/2023	31/12/2023	0			4 000							4 000
03	001	2023.72	5	Outros trabalhos especializados	02 020220	O		12	88		0225	01/01/2023	31/12/2023	0			8 063							8 063
03	001	2023.72	5	Outros	02 02022502	O		12	88		0225	01/01/2023	31/12/2023	0			1 402							1 402
		<b>2023.72</b>	<b>6</b>	<b>Bosque Urbano do Porto - Ação Financiada</b>													<b>49 938</b>							<b>49 938</b>
03	001	2023.72	6	Outros bens	02 020121	O			100		0225	01/01/2023	31/12/2023	0			12 915							12 915
03	001	2023.72	6	Outros trabalhos especializados	02 020220	O			100		0225	01/01/2023	31/12/2023	0			33 948							33 948
03	001	2023.72	6	Outros	02 02022502	O			100		0225	01/01/2023	31/12/2023	0			3 075							3 075
		<b>2023.73</b>		<b>Gestão Ambiental</b>													<b>288 996</b>	<b>74 444</b>						<b>363 440</b>
		<b>2023.73</b>	<b>1</b>	<b>Gestão Ambiental</b>													<b>288 996</b>	<b>74 444</b>						<b>363 440</b>
03	001	2023.73	1	Matérias-primas e subsidiárias	02 020101	O		100			0225	01/01/2023	31/12/2024	0			2 000							2 000
03	001	2023.73	1	Prémios, condecorações e ofertas	02 020115	O		100			0225	01/01/2023	31/12/2024	0			12 000							12 000
03	001	2023.73	1	Ferramentas e utensílios	02 020117	O		100			0225	01/01/2023	31/12/2024	0			800							800
03	001	2023.73	1	Material de educação, cultura e recreio	02 020120	O		100			0225	01/01/2023	31/12/2024	0			100							100
03	001	2023.73	1	Outros bens	02 020121	O		100			0225	01/01/2023	31/12/2024	0			5 200							5 200
03	001	2023.73	1	Conservação de bens	02 020203	O		100			0225	01/01/2023	31/12/2024	0			1 000							1 000
03	001	2023.73	1	Outros trabalhos especializados	02 020220	O		100			0225	01/01/2023	31/12/2024	0			229 461	74 444						303 905
03	001	2023.73	1	Outros	02 02022502	O		100			0225	01/01/2023	31/12/2024	0			12 210							12 210
03	001	2023.73	1	Associação de Municípios	02 04050104	O		100			0225	01/01/2023	31/12/2024	0			11 685							11 685
03	001	2023.73	1	Apoios na área ambiental	02 04070107	O		100			0225	01/01/2023	31/12/2024	0			4 650							4 650

# Município do Porto

## Orçamento Inicial - Grandes Opções do Plano por Serviço Responsável do ano 2023

Valores em EUR

Obj.	Prog.	Projeto		Designação	Código Classificação Orçamental	Forma de Realiz.	Fontes Financiamento				Resp.	Datas		Fase de Exec.	Pagamentos						Total Previsto				
		Ano/Nº	Ação				RG	RP	UE	EMPR		Início	Fim		Realizado em Períodos Anteriores	Estimativa de Realização do Período t-1	Períodos Seguintes								
																	2023	2024	2025	2026		2027	2028 e seg.		
03	001	2023.73	1	Transferências diversas	02 0407011002	O		100			0225	01/01/2023	31/12/2024	0		20								20	
03	001	2023.73	1	Outros	02 04080299	O		100			0225	01/01/2023	31/12/2024	0		20									20
03	001	2023.73	1	Outro	02 07011002	O		100			0225	01/01/2023	31/12/2024	0		9 850									9 850
<b>03</b>	<b>003</b>			<b>Qualidade de vida urbana</b>												<b>219 418</b>	<b>49 808</b>								<b>269 226</b>
		<b>2023.90</b>		<b>Gestão do Centro de Recolha Oficial de Animais</b>												<b>219 418</b>	<b>49 808</b>								<b>269 226</b>
		<b>2023.90</b>	<b>1</b>	<b>Centro de Recolha Oficial de Animais</b>												<b>219 418</b>	<b>49 808</b>								<b>269 226</b>
03	003	2023.90	1	Vestuário e artigos pessoais	02 020107	O		100			0225	01/01/2023	31/12/2024	0		10 000	2 675								12 675
03	003	2023.90	1	Produtos químicos e farmacêuticos	02 020109	O		100			0225	01/01/2023	31/12/2024	0		41 456	10 263								51 719
03	003	2023.90	1	Ferramentas e utensílios	02 020117	O		100			0225	01/01/2023	31/12/2024	0		1 000									1 000
03	003	2023.90	1	Outros bens	02 020121	O		100			0225	01/01/2023	31/12/2024	0		87 761	12 506								100 267
03	003	2023.90	1	Conservação de bens	02 020203	O		100			0225	01/01/2023	31/12/2024	0		3 500									3 500
03	003	2023.90	1	Outros trabalhos especializados	02 020220	O		100			0225	01/01/2023	31/12/2024	0		45 902	24 364								70 266
03	003	2023.90	1	Outros	02 0202502	O		100			0225	01/01/2023	31/12/2024	0		2									2
03	003	2023.90	1	Outro	02 07011002	O		100			0225	01/01/2023	31/12/2024	0		29 797									29 797
<b>05</b>				<b>Coesão social</b>												<b>11 848</b>									<b>11 848</b>
<b>05</b>	<b>002</b>			<b>Saúde e respostas sociais</b>												<b>11 848</b>									<b>11 848</b>
		<b>2023.116</b>		<b>Despesas destinadas ao combate dos efeitos da pandemia COVID-19</b>												<b>11 848</b>									<b>11 848</b>
		<b>2023.116</b>	<b>1</b>	<b>Despesas destinadas ao combate dos efeitos da pandemia COVID -19-DMPGA</b>												<b>11 848</b>									<b>11 848</b>
05	002	2023.116	1	Vestuário e artigos pessoais	02 020107	O		100			0225	01/01/2023	31/12/2023	0		100									100
05	002	2023.116	1	Outros bens	02 020121	O		100			0225	01/01/2023	31/12/2023	0		100									100
05	002	2023.116	1	Locação de outros bens	02 020208	O		100			0225	01/01/2023	31/12/2023	0		11 648									11 648
<b>07</b>				<b>Governância da Câmara</b>												<b>370 548</b>	<b>501 818</b>	<b>501 818</b>	<b>501 818</b>	<b>501 818</b>	<b>501 818</b>				<b>2 377 820</b>
<b>07</b>	<b>001</b>			<b>Funcionamento dos serviços</b>												<b>370 548</b>	<b>501 818</b>	<b>501 818</b>	<b>501 818</b>	<b>501 818</b>	<b>501 818</b>				<b>2 377 820</b>
		<b>2023.140</b>		<b>Funcionamento dos serviços - DMPGA</b>												<b>370 548</b>	<b>501 818</b>	<b>501 818</b>	<b>501 818</b>	<b>501 818</b>	<b>501 818</b>				<b>2 377 820</b>
		<b>2023.140</b>	<b>1</b>	<b>Funcionamento dos serviços - DMPGA</b>												<b>370 548</b>	<b>501 818</b>	<b>501 818</b>	<b>501 818</b>	<b>501 818</b>	<b>501 818</b>				<b>2 377 820</b>
07	001	2023.140	1	Limpeza e higiene	02 020104	O		100			0225	01/01/2023	31/12/2027	0		13 192	13 192	13 192	13 192	13 192					65 960
07	001	2023.140	1	Material de escritório	02 020108	O		100			0225	01/01/2023	31/12/2027	0		4 690	4 690	4 690	4 690	4 690					23 450
07	001	2023.140	1	Encargos das instalações	02 020201	O		100			0225	01/01/2023	31/12/2027	0		140 420	280 220	280 220	280 220	280 220					1 261 300
07	001	2023.140	1	Limpeza e higiene	02 020202	O		100			0225	01/01/2023	31/12/2027	0		153 756	153 756	153 756	153 756	153 756					768 780
07	001	2023.140	1	Transportes	02 020210	O		100			0225	01/01/2023	31/12/2027	0		42 960	42 960	42 960	42 960	42 960					214 800
07	001	2023.140	1	Deslocações e estadas	02 020213	O		100			0225	01/01/2023	31/12/2027	0		12 530	7 000	7 000	7 000	7 000					40 530
07	001	2023.140	1	Equipamento administrativo	02 070109	O		100			0225	01/01/2023	31/12/2027	0		3 000									3 000
<b>026</b>				<b>Dep. M. Espaços Verdes G Infra</b>												<b>12 144 303</b>	<b>10 942 824</b>	<b>10 327 300</b>	<b>10 373 784</b>	<b>10 395 192</b>	<b>4 881 086</b>				<b>59 064 489</b>
<b>02</b>				<b>Economia, pessoas e inovação</b>												<b>999 599</b>									<b>999 599</b>

## Município do Porto

### Orçamento Inicial - Grandes Opções do Plano por Serviço Responsável do ano 2023

Valores em EUR

Obj.	Prog.	Projeto		Designação	Código Classificação Orçamental	Forma de Realiz.	Fontes Financiamento				Resp.	Datas		Fase de Exec.	Pagamentos						Total Previsto				
		Ano/Nº	Ação				RG	RP	UE	EMPR		Início	Fim		Realizado em Períodos Anteriores	Estimativa de Realização do Período t-1	Períodos Seguintes								
																	2023	2024	2025	2026		2027	2028 e seg.		
02	003			Inovação e transição digital															999 599		999 599				
		2023.62		Inovação do Ambiente															172 000		172 000				
		2023.62	1	Inovação do Ambiente															172 000		172 000				
02	003	2023.62	1	Locação de edifícios	02 020204	O		100		0226	01/01/2023	31/12/2023	0						90 000		90 000				
02	003	2023.62	1	Transferências diversas	02 0407011002	O		100		0226	01/01/2023	31/12/2023	0						82 000		82 000				
		2023.63		Associação Porto Digital															827 599		827 599				
		2023.63	1	Associação Porto Digital															827 599		827 599				
02	003	2023.63	1	Outros trabalhos especializados	02 020220	O		100		0226	01/01/2023	31/12/2023	0						827 599		827 599				
03				Ambiente, energia e qualidade de vida															9 946 752	9 290 570	8 675 046	8 721 530	8 742 938	4 881 086	50 257 922
03	001			Ambiente															6 949 305	6 266 483	5 623 252	5 640 923	5 632 364	218 192	30 330 519
		2023.68		Porto Solar Metropolitano															28 710	28 710	28 710	28 710	28 710	218 192	361 742
		2023.68	1	Porto Solar Metropolitano															28 710	28 710	28 710	28 710	28 710	218 192	361 742
03	001	2023.68	1	Locação de outros bens	02 020208	O		100		0226	01/01/2023	31/12/2028	0						28 710	28 710	28 710	28 710	28 710	218 192	361 742
		2023.69		Valorização e requalificação dos espaços verdes															2 590 459	1 994 184	1 968 354	1 968 354	1 968 354		10 489 705
		2023.69	1	Valorização e requalificação dos espaços verdes															2 590 459	1 994 184	1 968 354	1 968 354	1 968 354		10 489 705
03	001	2023.69	1	Matérias-primas e subsidiárias	02 020101	O		100		0226	01/01/2023	31/12/2027	0						62 247	62 247	62 247	62 247	62 247		311 235
03	001	2023.69	1	Vestuário e artigos pessoais	02 020107	O		100		0226	01/01/2023	31/12/2027	0						353 516	353 516	353 516	353 516	353 516		1 767 580
03	001	2023.69	1	Prémios, condecorações e ofertas	02 020115	O		100		0226	01/01/2023	31/12/2027	0						1 300	1 300	1 300	1 300	1 300		6 500
03	001	2023.69	1	Ferramentas e utensílios	02 020117	O		100		0226	01/01/2023	31/12/2027	0						10 000	10 000	10 000	10 000	10 000		50 000
03	001	2023.69	1	Livros e documentação técnica	02 020118	O		100		0226	01/01/2023	31/12/2027	0						120	120	120	120	120		600
03	001	2023.69	1	Outros bens	02 020121	O		100		0226	01/01/2023	31/12/2027	0						395 052	432 595	432 595	432 595	432 595		2 125 432
03	001	2023.69	1	Assistência técnica	02 020219	O		100		0226	01/01/2023	31/12/2027	0						33 325	33 325	33 325	33 325	33 325		166 625
03	001	2023.69	1	Outros trabalhos especializados	02 020220	O		100		0226	01/01/2023	31/12/2027	0						1 029 230	966 272	940 442	940 442	940 442		4 816 828
03	001	2023.69	1	Outros	02 0202502	O		100		0226	01/01/2023	31/12/2027	0						50 458	53 709	53 709	53 709	53 709		265 294
03	001	2023.69	1	Outro material de transporte	02 07010602	O		100		0226	01/01/2023	31/12/2027	0						7 501						7 501
03	001	2023.69	1	Outro	02 07011002	O		100		0226	01/01/2023	31/12/2027	0						647 710	81 100	81 100	81 100	81 100		972 110
		2023.74		Conservação de infraestruturas															4 330 136	4 243 589	3 626 188	3 643 859	3 635 300		19 479 072
		2023.74	1	Conservação de infraestruturas															4 330 136	4 243 589	3 626 188	3 643 859	3 635 300		19 479 072
03	001	2023.74	1	Matérias-primas e subsidiárias	02 020101	O		100		0226	01/01/2023	31/12/2027	0						6 923	6 923	6 923	6 923	6 923		34 615
03	001	2023.74	1	Outros	02 02010299	O		100		0226	01/01/2023	31/12/2027	0						33 001	33 001	33 001	33 001	33 001		165 005
03	001	2023.74	1	Material de transporte - Peças	02 020112	O		100		0226	01/01/2023	31/12/2027	0						60 270	60 270	60 270	60 270	60 270		301 350
03	001	2023.74	1	Outro material - Peças	02 020114	O		100		0226	01/01/2023	31/12/2027	0						270 263	275 245	275 245	275 245	275 245		1 371 243
03	001	2023.74	1	Ferramentas e utensílios	02 020117	O		100		0226	01/01/2023	31/12/2027	0						10 000	10 000	10 000	10 000	10 000		50 000
03	001	2023.74	1	Outros bens	02 020121	O		100		0226	01/01/2023	31/12/2027	0						42 258	44 813	44 813	44 813	44 813		221 510

# Município do Porto

## Orçamento Inicial - Grandes Opções do Plano por Serviço Responsável do ano 2023

Valores em EUR

Obj.	Prog.	Projeto		Designação	Código Classificação o Orçamental	Forma de Realiz.	Fontes Financiamento				Resp.	Datas		Fase de Exec.	Pagamentos						Total Previsto	
		Ano/Nº	Ação				RG	RP	UE	EMPR		Início	Fim		Realizado em Períodos Anteriores	Estimativa de Realização do Período t-1	Períodos Seguintes					
																	2023	2024	2025	2026		2027
03	001	2023.74	1	Conservação de bens	02 020203	O		100			0226	01/01/2023	31/12/2027	0	344 550	469 084	469 084	466 365	453 094		2 202 177	
03	001	2023.74	1	Locação de outros bens	02 020208	O		100			0226	01/01/2023	31/12/2027	0	48 090	48 090	48 090	48 090	48 090		240 450	
03	001	2023.74	1	Outros trabalhos especializados	02 020220	O		100			0226	01/01/2023	31/12/2027	0	131 762	163 745	163 745	163 745	163 745		786 742	
03	001	2023.74	1	Outros	02 02022502	O		100			0226	01/01/2023	31/12/2027	0	46 155	46 155	46 155	46 155	46 155		230 775	
03	001	2023.74	1	Parques e jardins	02 07010405	E		100			0226	01/01/2023	31/12/2027	0	1 416 447	717 087	379 498	379 498	363 616		3 256 146	
03	001	2023.74	1	Outro material de transporte	02 07010602	O		7		93	0226	01/01/2023	31/12/2027	0	634 680	300 000					934 680	
03	001	2023.74	1	Outro	02 07011002	O		100			0226	01/01/2023	31/12/2027	0	274 027	50 369	50 369	50 369	50 369		475 503	
03	001	2023.74	1	Ferramentas e utensílios	02 070111	O		100			0226	01/01/2023	31/12/2027	0	12 300						12 300	
03	001	2023.74	1	LIPOR	02 0801010103	O		100			0226	01/01/2023	31/12/2027	0	999 410	2 018 807	2 038 995	2 059 385	2 079 979		9 196 576	
<b>03</b>	<b>002</b>			<b>Energia e transição energética</b>											<b>2 997 447</b>	<b>3 024 087</b>	<b>3 051 794</b>	<b>3 080 607</b>	<b>3 110 574</b>	<b>4 662 894</b>	<b>19 927 403</b>	
		<b>2023.78</b>		<b>Gestão de frota</b>											<b>2 997 447</b>	<b>3 024 087</b>	<b>3 051 794</b>	<b>3 080 607</b>	<b>3 110 574</b>	<b>4 662 894</b>	<b>19 927 403</b>	
		<b>2023.78</b>	<b>1</b>	<b>Gestão de frota</b>											<b>2 997 447</b>	<b>3 024 087</b>	<b>3 051 794</b>	<b>3 080 607</b>	<b>3 110 574</b>	<b>4 662 894</b>	<b>19 927 403</b>	
03	002	2023.78	1	Gasolina	02 02010201	O		100			0226	01/01/2023	31/12/2028	0	266 400	277 056	288 139	299 664	311 651		1 442 910	
03	002	2023.78	1	Gasóleo	02 02010202	O		100			0226	01/01/2023	31/12/2028	0	399 600	415 584	432 208	449 496	467 476		2 164 364	
03	002	2023.78	1	Locação de material de transporte	02 020206	O		100			0226	01/01/2023	31/12/2028	0	2 331 447	2 331 447	2 331 447	2 331 447	2 331 447	4 662 894	16 320 129	
<b>07</b>				<b>Governância da Câmara</b>											<b>1 197 952</b>	<b>1 652 254</b>	<b>1 652 254</b>	<b>1 652 254</b>	<b>1 652 254</b>		<b>7 806 968</b>	
<b>07</b>	<b>001</b>			<b>Funcionamento dos serviços</b>											<b>1 197 952</b>	<b>1 652 254</b>	<b>1 652 254</b>	<b>1 652 254</b>	<b>1 652 254</b>		<b>7 806 968</b>	
		<b>2023.165</b>		<b>Funcionamento dos serviços - DMEVGI</b>											<b>1 197 952</b>	<b>1 652 254</b>	<b>1 652 254</b>	<b>1 652 254</b>	<b>1 652 254</b>		<b>7 806 968</b>	
		<b>2023.165</b>	<b>1</b>	<b>Funcionamento dos serviços - DMEVGI</b>											<b>1 197 952</b>	<b>1 652 254</b>	<b>1 652 254</b>	<b>1 652 254</b>	<b>1 652 254</b>		<b>7 806 968</b>	
07	001	2023.165	1	Limpeza e higiene	02 020104	O		100			0226	01/01/2023	31/12/2027	0	49 000	49 000	49 000	49 000	49 000		245 000	
07	001	2023.165	1	Material de escritório	02 020108	O		100			0226	01/01/2023	31/12/2027	0	6 115	6 115	6 115	6 115	6 115		30 575	
07	001	2023.165	1	Encargos das instalações	02 020201	O		100			0226	01/01/2023	31/12/2027	0	845 903	1 293 763	1 293 763	1 293 763	1 293 763		6 020 955	
07	001	2023.165	1	Limpeza e higiene	02 020202	O		100			0226	01/01/2023	31/12/2027	0	189 142	195 784	195 784	195 784	195 784		972 278	
07	001	2023.165	1	Transportes	02 020210	O		100			0226	01/01/2023	31/12/2027	0	97 807	97 807	97 807	97 807	97 807		489 035	
07	001	2023.165	1	Deslocações e estadas	02 020213	O		100			0226	01/01/2023	31/12/2027	0	500	500	500	500	500		2 500	
07	001	2023.165	1	Equipamento administrativo	02 070109	O		100			0226	01/01/2023	31/12/2027	0	9 485	9 285	9 285	9 285	9 285		46 625	
<b>0227</b>				<b>Dep. M. de Economia</b>											<b>2 209 398</b>	<b>130 292</b>	<b>46 683</b>	<b>23 651</b>	<b>23 651</b>		<b>2 433 675</b>	
<b>02</b>				<b>Economia, pessoas e inovação</b>											<b>2 175 325</b>	<b>106 641</b>	<b>23 032</b>				<b>2 304 998</b>	
<b>02</b>	<b>001</b>			<b>Consolidação da estratégia económica da cidade</b>											<b>2 175 325</b>	<b>106 641</b>	<b>23 032</b>				<b>2 304 998</b>	
		<b>2023.22</b>		<b>Talento e Empregabilidade</b>											<b>423 229</b>	<b>85 239</b>	<b>23 032</b>				<b>531 500</b>	
		<b>2023.22</b>	<b>1</b>	<b>Promoção do Talento e Empregabilidade</b>											<b>423 229</b>	<b>85 239</b>	<b>23 032</b>				<b>531 500</b>	
02	001	2023.22	1	Limpeza e higiene	02 020202	O		100			0227	01/01/2023	31/12/2025	0	4 400						4 400	
02	001	2023.22	1	Conservação de bens	02 020203	O		100			0227	01/01/2023	31/12/2025	0	250						250	
02	001	2023.22	1	Locação de outros bens	02 020208	O		100			0227	01/01/2023	31/12/2025	0	30 000						30 000	

# Município do Porto

## Orçamento Inicial - Grandes Opções do Plano por Serviço Responsável do ano 2023

Valores em EUR

Obj.	Prog.	Projeto		Designação	Código Classificação Orçamental	Forma de Realiz.	Fontes Financiamento				Datas		Fase de Exec.	Pagamentos						Total Previsto			
		Ano/Nº	Ação				RG	RP	UE	EMPR	Resp.	Início		Fim	Realizado em Períodos Anteriores	Estimativa de Realização do Período t-1	Períodos Seguintes						
																	2023	2024	2025		2026	2027	2028 e seg.
02	001	2023.22	1	Comunicações	02 020209	O		100			0227	01/01/2023	31/12/2025	0		500							500
02	001	2023.22	1	Deslocações e estadas	02 020213	O		100			0227	01/01/2023	31/12/2025	0		10 000							10 000
02	001	2023.22	1	Estudos, pareceres, projetos e consultadoria	02 020214	O		100			0227	01/01/2023	31/12/2025	0		50 000							50 000
02	001	2023.22	1	Seminários, exposições e similares	02 020216	O		100			0227	01/01/2023	31/12/2025	0		30 000							30 000
02	001	2023.22	1	Serviços publicitários e promocionais	02 02021702	O		100			0227	01/01/2023	31/12/2025	0		36 685							36 685
02	001	2023.22	1	Outros trabalhos especializados	02 020220	O		100			0227	01/01/2023	31/12/2025	0		102 129	85 239	23 032					210 400
02	001	2023.22	1	Privadas	02 040102	O		100			0227	01/01/2023	31/12/2025	0		150 000							150 000
02	001	2023.22	1	Transferências diversas	02 0407011002	O		100			0227	01/01/2023	31/12/2025	0		9 265							9 265
		<b>2023.23</b>		<b>Empreendedorismo</b>												<b>265 200</b>							<b>265 200</b>
		<b>2023.23</b>	<b>1</b>	<b>Promoção e Capacitação do Ecosistema Empreendedor</b>												<b>265 200</b>							<b>265 200</b>
02	001	2023.23	1	Locação de outros bens	02 020208	O		100			0227	01/01/2023	31/12/2023	0		27 060							27 060
02	001	2023.23	1	Comunicações	02 020209	O		100			0227	01/01/2023	31/12/2023	0		500							500
02	001	2023.23	1	Deslocações e estadas	02 020213	O		100			0227	01/01/2023	31/12/2023	0		10 000							10 000
02	001	2023.23	1	Estudos, pareceres, projetos e consultadoria	02 020214	O		100			0227	01/01/2023	31/12/2023	0		73 800							73 800
02	001	2023.23	1	Seminários, exposições e similares	02 020216	O		100			0227	01/01/2023	31/12/2023	0		10 000							10 000
02	001	2023.23	1	Serviços publicitários e promocionais	02 02021702	O		100			0227	01/01/2023	31/12/2023	0		24 600							24 600
02	001	2023.23	1	Outros trabalhos especializados	02 020220	O		100			0227	01/01/2023	31/12/2023	0		118 240							118 240
02	001	2023.23	1	Outros	02 02022502	O		100			0227	01/01/2023	31/12/2023	0		1 000							1 000
		<b>2023.24</b>		<b>GIEE</b>												<b>191 549</b>	<b>10 455</b>						<b>202 004</b>
		<b>2023.24</b>	<b>1</b>	<b>Informação e Estudos Estratégicos</b>												<b>191 549</b>	<b>10 455</b>						<b>202 004</b>
02	001	2023.24	1	Comunicações	02 020209	O		100			0227	01/01/2023	31/12/2024	0		500							500
02	001	2023.24	1	Deslocações e estadas	02 020213	O		100			0227	01/01/2023	31/12/2024	0		7 000							7 000
02	001	2023.24	1	Estudos, pareceres, projetos e consultadoria	02 020214	O		100			0227	01/01/2023	31/12/2024	0		69 125							69 125
02	001	2023.24	1	Serviços publicitários e promocionais	02 02021702	O		100			0227	01/01/2023	31/12/2024	0		1 000							1 000
02	001	2023.24	1	Outros trabalhos especializados	02 020220	O		100			0227	01/01/2023	31/12/2024	0		112 924	10 455						123 379
02	001	2023.24	1	Outros	02 02022502	O		100			0227	01/01/2023	31/12/2024	0		1 000							1 000
		<b>2023.25</b>		<b>Dinamização Económica e Atração de Investimento</b>												<b>321 072</b>	<b>10 947</b>						<b>332 019</b>
		<b>2023.25</b>	<b>1</b>	<b>Dinamização e Atração de Investimento</b>												<b>285 166</b>	<b>492</b>						<b>285 658</b>
02	001	2023.25	1	Comunicações	02 020209	O		100			0227	01/01/2023	31/12/2024	0		500							500
02	001	2023.25	1	Deslocações e estadas	02 020213	O		100			0227	01/01/2023	31/12/2024	0		5 000							5 000
02	001	2023.25	1	Estudos, pareceres, projetos e consultadoria	02 020214	O		100			0227	01/01/2023	31/12/2024	0		61 500							61 500
02	001	2023.25	1	Serviços publicitários e promocionais	02 02021702	O		100			0227	01/01/2023	31/12/2024	0		30 261							30 261
02	001	2023.25	1	Outros trabalhos especializados	02 020220	O		100			0227	01/01/2023	31/12/2024	0		186 905	492						187 397
02	001	2023.25	1	Outros	02 02022502	O		100			0227	01/01/2023	31/12/2024	0		1 000							1 000
		<b>2023.25</b>	<b>2</b>	<b>Estudos estratégicos</b>												<b>35 906</b>	<b>10 455</b>						<b>46 361</b>

Município do Porto

Orçamento Inicial - Grandes Opções do Plano por Serviço Responsável do ano 2023

Valores em EUR

Obj.	Prog.	Projeto		Designação	Código Classificação Orçamental	Forma de Realiz.	Fontes Financiamento				Datas		Fase de Exec.	Pagamentos						Total Previsto		
		Ano/Nº	Ação				RG	RP	UE	EMPR	Resp.	Início		Fim	Realizado em Períodos Anteriores	Estimativa de Realização do Período t-1	Períodos Seguintes					
																	2023	2024	2025		2026	2027
02	001	2023.25	2	Outros trabalhos especializados	02 020220	O		100			0227	01/01/2023	31/12/2024	0	35 906	10 455						46 361
		<b>2023.26</b>		<b>Talento, Emprego e Competências</b>											<b>33 077</b>							<b>33 077</b>
		<b>2023.26</b>	<b>1</b>	<b>Porto Talent Office</b>											<b>33 077</b>							<b>33 077</b>
02	001	2023.26	1	Outros trabalhos especializados	02 020220	O		100			0227	01/01/2023	31/12/2023	0	33 077							33 077
		<b>2023.27</b>		<b>Promoção Económica da Cidade</b>											<b>941 198</b>							<b>941 198</b>
		<b>2023.27</b>	<b>1</b>	<b>Cooperação e Relações Económicas</b>											<b>941 198</b>							<b>941 198</b>
02	001	2023.27	1	Outros bens	02 020121	O		100			0227	01/01/2023	31/12/2023	0	47 060							47 060
02	001	2023.27	1	Locação de outros bens	02 020208	O		100			0227	01/01/2023	31/12/2023	0	94 120							94 120
02	001	2023.27	1	Estudos, pareceres, projetos e consultadoria	02 020214	O		100			0227	01/01/2023	31/12/2023	0	94 120							94 120
02	001	2023.27	1	Serviços publicitários e promocionais	02 02021702	O		100			0227	01/01/2023	31/12/2023	0	141 180							141 180
02	001	2023.27	1	Outros trabalhos especializados	02 020220	O		100			0227	01/01/2023	31/12/2023	0	170 598							170 598
02	001	2023.27	1	Outros	02 0202502	O		100			0227	01/01/2023	31/12/2023	0	94 120							94 120
02	001	2023.27	1	Transferências diversas	02 0407011002	O		100			0227	01/01/2023	31/12/2023	0	300 000							300 000
<b>07</b>				<b>Governância da Câmara</b>											<b>34 073</b>	<b>23 651</b>	<b>23 651</b>	<b>23 651</b>	<b>23 651</b>	<b>23 651</b>		<b>128 677</b>
<b>07</b>	<b>001</b>			<b>Funcionamento dos serviços</b>											<b>34 073</b>	<b>23 651</b>	<b>23 651</b>	<b>23 651</b>	<b>23 651</b>	<b>23 651</b>		<b>128 677</b>
		<b>2023.167</b>		<b>Funcionamento dos serviços - DMEc</b>											<b>34 073</b>	<b>23 651</b>	<b>23 651</b>	<b>23 651</b>	<b>23 651</b>	<b>23 651</b>		<b>128 677</b>
		<b>2023.167</b>	<b>1</b>	<b>Funcionamento dos serviços - DMEc</b>											<b>34 073</b>	<b>23 651</b>	<b>23 651</b>	<b>23 651</b>	<b>23 651</b>	<b>23 651</b>		<b>128 677</b>
07	001	2023.167	1	Material de escritório	02 020108	O		100			0227	01/01/2023	31/12/2027	0	5 000	10 485	10 485	10 485	10 485	10 485		46 940
07	001	2023.167	1	Livros e documentação técnica	02 020118	O		100			0227	01/01/2023	31/12/2027	0	200	200	200	200	200	200		1 000
07	001	2023.167	1	Outros bens	02 020121	O		100			0227	01/01/2023	31/12/2027	0	3 561	3 561	3 561	3 561	3 561	3 561		17 805
07	001	2023.167	1	Locação de outros bens	02 020208	O		100			0227	01/01/2023	31/12/2027	0	1 062	1 062	1 062	1 062	1 062	1 062		5 310
07	001	2023.167	1	Comunicações	02 020209	O		100			0227	01/01/2023	31/12/2027	0	750	750	750	750	750	750		3 750
07	001	2023.167	1	Transportes	02 020210	O		100			0227	01/01/2023	31/12/2027	0	1 500	1 593	1 593	1 593	1 593	1 593		7 872
07	001	2023.167	1	Representação dos serviços	02 020211	O		100			0227	01/01/2023	31/12/2027	0	1 000	1 000	1 000	1 000	1 000	1 000		5 000
07	001	2023.167	1	Deslocações e estadas	02 020213	O		100			0227	01/01/2023	31/12/2027	0	5 000	3 500	3 500	3 500	3 500	3 500		19 000
07	001	2023.167	1	Outros trabalhos especializados	02 020220	O		100			0227	01/01/2023	31/12/2027	0	5 000	500	500	500	500	500		7 000
07	001	2023.167	1	Outros	02 0202502	O		100			0227	01/01/2023	31/12/2027	0	1 000	1 000	1 000	1 000	1 000	1 000		5 000
07	001	2023.167	1	Equipamento administrativo	02 070109	O		100			0227	01/01/2023	31/12/2027	0	10 000							10 000
<b>0228</b>				<b>Dep. M. de Proteção de Dados</b>											<b>25 017</b>	<b>2 642</b>	<b>2 642</b>	<b>2 642</b>	<b>2 642</b>	<b>2 642</b>		<b>35 585</b>
<b>02</b>				<b>Economia, pessoas e inovação</b>											<b>20 100</b>							<b>20 100</b>
<b>02</b>	<b>003</b>			<b>Inovação e transição digital</b>											<b>20 100</b>							<b>20 100</b>
		<b>2023.55</b>		<b>Proteção de Dados</b>											<b>7 550</b>							<b>7 550</b>
		<b>2023.55</b>	<b>1</b>	<b>Proteção de Dados - Ações</b>											<b>7 550</b>							<b>7 550</b>
02	003	2023.55	1	Seminários, exposições e similares	02 020216	O		100			0228	01/01/2023	31/12/2023	0	50							50



# Município do Porto

## Orçamento Inicial - Grandes Opções do Plano por Serviço Responsável do ano 2023

Valores em EUR

Obj.	Prog.	Projeto		Designação	Código Classificação Orçamental	Forma de Realiz.	Fontes Financiamento				Datas		Fase de Exec.	Pagamentos						Total Previsto			
		Ano/Nº	Ação				RG	RP	UE	EMPR	Resp.	Início		Fim	Realizado em Períodos Anteriores	Estimativa de Realização do Período t-1	Períodos Seguintes						
																	2023	2024	2025		2026	2027	2028 e seg.
02	003	2023.55	1	Outros trabalhos especializados	02 020220	O		100			0228	01/01/2023	31/12/2023	0		7 500							7 500
		<b>2023.56</b>		<b>Plano de Gestão e Valorização de Dados</b>												<b>12 550</b>							<b>12 550</b>
		<b>2023.56</b>	<b>1</b>	<b>Plano de Gestão e Valorização de Dados - Ações</b>												<b>12 550</b>							<b>12 550</b>
02	003	2023.56	1	Seminários, exposições e similares	02 020216	O		100			0228	01/01/2023	31/12/2023	0		50							50
02	003	2023.56	1	Outros trabalhos especializados	02 020220	O		100			0228	01/01/2023	31/12/2023	0		12 500							12 500
<b>03</b>				<b>Ambiente, energia e qualidade de vida</b>												<b>150</b>							<b>150</b>
<b>03</b>	<b>003</b>			<b>Qualidade de vida urbana</b>												<b>150</b>							<b>150</b>
		<b>2023.81</b>		<b>Proteção de Dados</b>												<b>150</b>							<b>150</b>
		<b>2023.81</b>	<b>1</b>	<b>Realização de Seminário / Conferência</b>												<b>150</b>							<b>150</b>
03	003	2023.81	1	Seminários, exposições e similares	02 020216	O		100			0228	01/01/2023	31/12/2023	0		50							50
03	003	2023.81	1	Outros trabalhos especializados	02 020220	O		100			0228	01/01/2023	31/12/2023	0		50							50
03	003	2023.81	1	Outros	02 0202502	O		100			0228	01/01/2023	31/12/2023	0		50							50
<b>07</b>				<b>Governância da Câmara</b>												<b>4 767</b>	<b>2 642</b>	<b>2 642</b>	<b>2 642</b>	<b>2 642</b>	<b>2 642</b>		<b>15 335</b>
<b>07</b>	<b>001</b>			<b>Funcionamento dos serviços</b>												<b>4 767</b>	<b>2 642</b>	<b>2 642</b>	<b>2 642</b>	<b>2 642</b>	<b>2 642</b>		<b>15 335</b>
		<b>2023.161</b>		<b>Funcionamento dos Serviços - DMPD</b>												<b>4 767</b>	<b>2 642</b>	<b>2 642</b>	<b>2 642</b>	<b>2 642</b>	<b>2 642</b>		<b>15 335</b>
		<b>2023.161</b>	<b>1</b>	<b>Funcionamento dos serviços - DMPD</b>												<b>4 767</b>	<b>2 642</b>	<b>2 642</b>	<b>2 642</b>	<b>2 642</b>	<b>2 642</b>		<b>15 335</b>
07	001	2023.161	1	Limpeza e higiene	02 020104	O		100			0228	01/01/2023	31/12/2027	0		100	100	100	100	100	100		500
07	001	2023.161	1	Material de escritório	02 020108	O		100			0228	01/01/2023	31/12/2027	0		100	100	100	100	100	100		500
07	001	2023.161	1	Livros e documentação técnica	02 020118	O		100			0228	01/01/2023	31/12/2027	0		500	500	500	500	500	500		2 500
07	001	2023.161	1	Outros bens	02 020121	O		100			0228	01/01/2023	31/12/2027	0		215	215	215	215	215	215		1 075
07	001	2023.161	1	Limpeza e higiene	02 020202	O		100			0228	01/01/2023	31/12/2027	0		320	320	320	320	320	320		1 600
07	001	2023.161	1	Locação de outros bens	02 020208	O		100			0228	01/01/2023	31/12/2027	0		145	145	145	145	145	145		725
07	001	2023.161	1	Transportes	02 020210	O		100			0228	01/01/2023	31/12/2027	0		50	50	50	50	50	50		250
07	001	2023.161	1	Deslocações e estadas	02 020213	O		100			0228	01/01/2023	31/12/2027	0		30	30	30	30	30	30		150
07	001	2023.161	1	Outros trabalhos especializados	02 020220	O		100			0228	01/01/2023	31/12/2027	0		1 082	1 082	1 082	1 082	1 082	1 082		5 410
07	001	2023.161	1	Outros	02 0202502	O		100			0228	01/01/2023	31/12/2027	0		100	100	100	100	100	100		500
07	001	2023.161	1	Equipamento administrativo	02 070109	O		100			0228	01/01/2023	31/12/2027	0		2 125							2 125
<b>0230</b>				<b>Dep. M. do Espaço Público</b>												<b>2 170 204</b>	<b>992 463</b>	<b>764 228</b>	<b>328 750</b>	<b>135 196</b>			<b>4 390 841</b>
<b>04</b>				<b>Urbanismo e habitação</b>												<b>1 994 851</b>	<b>854 363</b>	<b>630 228</b>	<b>194 750</b>	<b>1 196</b>			<b>3 675 388</b>
<b>04</b>	<b>002</b>			<b>Qualificação do ambiente urbano e espaço público</b>												<b>1 994 851</b>	<b>854 363</b>	<b>630 228</b>	<b>194 750</b>	<b>1 196</b>			<b>3 675 388</b>
		<b>2023.100</b>		<b>Espaço público</b>												<b>1 289 047</b>	<b>318 445</b>	<b>312 400</b>	<b>143 842</b>				<b>2 063 734</b>
		<b>2023.100</b>	<b>1</b>	<b>Desenvolvimento de estudos e projetos do espaço público</b>												<b>1 289 047</b>	<b>318 445</b>	<b>312 400</b>	<b>143 842</b>				<b>2 063 734</b>
04	002	2023.100	1	Conservação de bens	02 020203	O		100			0230	01/01/2023	31/12/2026	0		105 165	246 000	246 000	138 375				735 540
04	002	2023.100	1	Estudos, pareceres, projetos e consultadoria	02 020214	O		100			0230	01/01/2023	31/12/2026	0		164 222	72 445	66 400	5 467				308 534

# Município do Porto

## Orçamento Inicial - Grandes Opções do Plano por Serviço Responsável do ano 2023

Valores em EUR

Obj.	Prog.	Projeto		Designação	Código Classificação Orçamental	Forma de Realiz.	Fontes Financiamento				Resp.	Datas		Fase de Exec.	Pagamentos						Total Previsto	
		Ano/Nº	Ação				RG	RP	UE	EMPR		Início	Fim		Realizado em Períodos Anteriores	Estimativa de Realização do Período t-1	Períodos Seguintes					
																	2023	2024	2025	2026		2027
04	002	2023.100	1	Outros Investimentos	02 070115	O		100			0230	01/01/2023	31/12/2026	0	1 019 660							1 019 660
		<b>2023.101</b>		<b>Construção e manutenção das infraestruturas viárias</b>											<b>705 804</b>	<b>535 918</b>	<b>317 828</b>	<b>50 908</b>	<b>1 196</b>		<b>1 611 654</b>	
		<b>2023.101</b>	<b>1</b>	<b>Construção, requalificação e manutenção do espaço público</b>											<b>705 804</b>	<b>535 918</b>	<b>317 828</b>	<b>50 908</b>	<b>1 196</b>		<b>1 611 654</b>	
04	002	2023.101	1	Matérias-primas e subsidiárias	02 020101	O		100			0230	01/01/2023	31/12/2027	0	80 466	54 379	45 500	4 100			184 445	
04	002	2023.101	1	Outro material - Peças	02 020114	O		100			0230	01/01/2023	31/12/2027	0	15 000	15 000	15 000				45 000	
04	002	2023.101	1	Ferramentas e utensílios	02 020117	O		100			0230	01/01/2023	31/12/2027	0	15 000	15 000	15 000				45 000	
04	002	2023.101	1	Outros bens	02 020121	O		100			0230	01/01/2023	31/12/2027	0	195 266	177 195	153 800	46 808	1 196		574 265	
04	002	2023.101	1	Conservação de bens	02 020203	O		100			0230	01/01/2023	31/12/2027	0	5 000	5 000	5 000				15 000	
04	002	2023.101	1	Outros trabalhos especializados	02 020220	O		100			0230	01/01/2023	31/12/2027	0	19 668	15 640	10 000				45 308	
04	002	2023.101	1	Outros	02 0202502	O		100			0230	01/01/2023	31/12/2027	0	33 784	33 784	27 838				95 406	
04	002	2023.101	1	Viadutos, arruamentos e obras complementares	02 07010401	O		100			0230	01/01/2023	31/12/2027	0	291 120	219 920	45 690				556 730	
04	002	2023.101	1	Outro	02 07011002	O		100			0230	01/01/2023	31/12/2027	0	50 000						50 000	
04	002	2023.101	1	Ferramentas e utensílios	02 070111	O		100			0230	01/01/2023	31/12/2027	0	500						500	
<b>07</b>				<b>Governança da Câmara</b>											<b>175 353</b>	<b>138 100</b>	<b>134 000</b>	<b>134 000</b>	<b>134 000</b>		<b>715 453</b>	
<b>07</b>	<b>001</b>			<b>Funcionamento dos serviços</b>											<b>175 353</b>	<b>138 100</b>	<b>134 000</b>	<b>134 000</b>	<b>134 000</b>		<b>715 453</b>	
		<b>2023.191</b>		<b>Funcionamento dos serviços - DepMEP</b>											<b>175 353</b>	<b>138 100</b>	<b>134 000</b>	<b>134 000</b>	<b>134 000</b>		<b>715 453</b>	
		<b>2023.191</b>	<b>1</b>	<b>Funcionamento dos serviços - DepMEP</b>											<b>175 353</b>	<b>138 100</b>	<b>134 000</b>	<b>134 000</b>	<b>134 000</b>		<b>715 453</b>	
07	001	2023.191	1	Outros	02 02010299	O		100			0230	01/01/2023	31/12/2027	0	5 000	5 000	5 000	5 000	5 000		25 000	
07	001	2023.191	1	Limpeza e higiene	02 020104	O		100			0230	01/01/2023	31/12/2027	0	4 000	4 000	4 000	4 000	4 000		20 000	
07	001	2023.191	1	Vestuário e artigos pessoais	02 020107	O		100			0230	01/01/2023	31/12/2027	0	40 000	40 000	40 000	40 000	40 000		200 000	
07	001	2023.191	1	Material de escritório	02 020108	O		100			0230	01/01/2023	31/12/2027	0	15 000	15 000	15 000	15 000	15 000		75 000	
07	001	2023.191	1	Livros e documentação técnica	02 020118	O		100			0230	01/01/2023	31/12/2027	0	500	500	500	500	500		2 500	
07	001	2023.191	1	Outros bens	02 020121	O		100			0230	01/01/2023	31/12/2027	0	5 000	5 000	5 000	5 000	5 000		25 000	
07	001	2023.191	1	Limpeza e higiene	02 020202	O		100			0230	01/01/2023	31/12/2027	0	15 000	15 000	15 000	15 000	15 000		75 000	
07	001	2023.191	1	Conservação de bens	02 020203	O		100			0230	01/01/2023	31/12/2027	0	4 000	4 000	4 000	4 000	4 000		20 000	
07	001	2023.191	1	Locação de outros bens	02 020208	O		100			0230	01/01/2023	31/12/2027	0	35 153	14 100	10 000	10 000	10 000		79 253	
07	001	2023.191	1	Transportes	02 020210	O		100			0230	01/01/2023	31/12/2027	0	20 000	20 000	20 000	20 000	20 000		100 000	
07	001	2023.191	1	Deslocações e estadas	02 020213	O		100			0230	01/01/2023	31/12/2027	0	5 000	5 000	5 000	5 000	5 000		25 000	
07	001	2023.191	1	Assistência técnica	02 020219	O		100			0230	01/01/2023	31/12/2027	0	500	500	500	500	500		2 500	
07	001	2023.191	1	Outros trabalhos especializados	02 020220	O		100			0230	01/01/2023	31/12/2027	0	10 000	10 000	10 000	10 000	10 000		50 000	
07	001	2023.191	1	Equipamento administrativo	02 070109	O		100			0230	01/01/2023	31/12/2027	0	15 000						15 000	
07	001	2023.191	1	Outro	02 07011002	O		100			0230	01/01/2023	31/12/2027	0	1 000						1 000	
07	001	2023.191	1	Ferramentas e utensílios	02 070111	O		100			0230	01/01/2023	31/12/2027	0	200						200	
<b>0231</b>				<b>Dep.M.Turismo e Internacional.</b>											<b>3 996 850</b>	<b>56 300</b>	<b>56 300</b>	<b>56 300</b>	<b>56 300</b>		<b>4 222 050</b>	

# Município do Porto

## Orçamento Inicial - Grandes Opções do Plano por Serviço Responsável do ano 2023

Valores em EUR

Obj.	Prog.	Projeto		Designação	Código Classificação Orçamental	Forma de Realiz.	Fontes Financiamento				Resp.	Datas		Fase de Exec.	Pagamentos						Total Previsto			
		Ano/Nº	Ação				RG	RP	UE	EMPR		Início	Fim		Realizado em Períodos Anteriores	Estimativa de Realização do Período t-1	Períodos Seguintes							
																	2023	2024	2025	2026		2027	2028 e seg.	
02				Economia, pessoas e inovação																		3 938 450	3 938 450	
02	001			Consolidação da estratégia económica da cidade																			3 938 450	3 938 450
		2023.28		Internacionalização da Marca Porto.																			2 098 200	2 098 200
		2023.28	1	Plataforma para lojas de turismo - TPNP, ER																			8 000	8 000
02	001	2023.28	1	Apoios diversos de interesse turístico	02 0407010302	O		100		0231	01/01/2023	31/12/2023	0										8 000	8 000
		2023.28	2	Promoção Externa do Destino - ATP.AR																			180 000	180 000
02	001	2023.28	2	Apoios diversos de interesse turístico	02 0407010302	O		100		0231	01/01/2023	31/12/2023	0										180 000	180 000
		2023.28	3	Great Wine Capitals																			59 550	59 550
02	001	2023.28	3	Prémios, condecorações e ofertas	02 020115	O		100		0231	01/01/2023	31/12/2023	0										100	100
02	001	2023.28	3	Locação de outros bens	02 020208	O		100		0231	01/01/2023	31/12/2023	0										1 000	1 000
02	001	2023.28	3	Transportes	02 020210	O		100		0231	01/01/2023	31/12/2023	0										1 000	1 000
02	001	2023.28	3	Outros trabalhos especializados	02 020220	O		100		0231	01/01/2023	31/12/2023	0										39 200	39 200
02	001	2023.28	3	Outros	02 0202502	O		100		0231	01/01/2023	31/12/2023	0										250	250
02	001	2023.28	3	Apoios diversos de interesse turístico	02 0407010302	O		100		0231	01/01/2023	31/12/2023	0										18 000	18 000
		2023.28	4	European Film Commission Network																			650	650
02	001	2023.28	4	Apoios diversos de interesse turístico	02 0407010302	O		100		0231	01/01/2023	31/12/2023	0										650	650
		2023.28	5	Criação de parcerias e redes de cooperação internacional																			340 000	340 000
02	001	2023.28	5	Locação de outros bens	02 020208	O		100		0231	01/01/2023	31/12/2023	0										500	500
02	001	2023.28	5	Transportes	02 020210	O		100		0231	01/01/2023	31/12/2023	0										500	500
02	001	2023.28	5	Outros trabalhos especializados	02 020220	O		100		0231	01/01/2023	31/12/2023	0										338 500	338 500
02	001	2023.28	5	Outros	02 0202502	O		100		0231	01/01/2023	31/12/2023	0										500	500
		2023.28	6	Promoção de estratégias de digitalização e comunicação																			840 000	840 000
02	001	2023.28	6	Locação de outros bens	02 020208	O		100		0231	01/01/2023	31/12/2023	0										500	500
02	001	2023.28	6	Transportes	02 020210	O		100		0231	01/01/2023	31/12/2023	0										500	500
02	001	2023.28	6	Outros trabalhos especializados	02 020220	O		100		0231	01/01/2023	31/12/2023	0										838 500	838 500
02	001	2023.28	6	Outros	02 0202502	O		100		0231	01/01/2023	31/12/2023	0										500	500
		2023.28	7	Apoio à participação em eventos nacionais e internacionais																			410 000	410 000
02	001	2023.28	7	Locação de outros bens	02 020208	O		100		0231	01/01/2023	31/12/2023	0										500	500
02	001	2023.28	7	Transportes	02 020210	O		100		0231	01/01/2023	31/12/2023	0										500	500
02	001	2023.28	7	Outros trabalhos especializados	02 020220	O		100		0231	01/01/2023	31/12/2023	0										408 500	408 500
02	001	2023.28	7	Outros	02 0202502	O		100		0231	01/01/2023	31/12/2023	0										500	500
		2023.28	8	Envolvimento da comunidade local e criação de mecânicas de divulgação																			260 000	260 000
02	001	2023.28	8	Locação de outros bens	02 020208	O		100		0231	01/01/2023	31/12/2023	0										500	500
02	001	2023.28	8	Transportes	02 020210	O		100		0231	01/01/2023	31/12/2023	0										500	500

# Município do Porto

## Orçamento Inicial - Grandes Opções do Plano por Serviço Responsável do ano 2023

Valores em EUR

Obj.	Prog.	Projeto		Designação	Código Classificação o Orçamental	Forma de Realiz.	Fontes Financiamento				Resp.	Datas		Fase de Exec.	Pagamentos						Total Previsto			
		Ano/Nº	Ação				RG	RP	UE	EMPR		Início	Fim		Realizado em Períodos Anteriores	Estimativa de Realização do Período t-1	Períodos Seguintes							
																	2023	2024	2025	2026		2027	2028 e seg.	
02	001	2023.28	8	Outros trabalhos especializados	02 020220	O		100			0231	01/01/2023	31/12/2023	0			258 500							258 500
02	001	2023.28	8	Outros	02 02022502	O		100			0231	01/01/2023	31/12/2023	0			500							500
		<b>2023.29</b>		<b>Acolhimento e Comercialização</b>													<b>720 000</b>							<b>720 000</b>
		<b>2023.29</b>	<b>1</b>	<b>Serviços de Acolhimento e Promoção - Contrato ATP</b>													<b>720 000</b>							<b>720 000</b>
02	001	2023.29	1	Outros trabalhos especializados	02 020220	O		100			0231	01/01/2023	31/12/2023	0			720 000							720 000
		<b>2023.30</b>		<b>Promoção do Turismo no Porto</b>													<b>755 050</b>							<b>755 050</b>
		<b>2023.30</b>	<b>1</b>	<b>Ações Complementares de Turismo</b>													<b>570 050</b>							<b>570 050</b>
02	001	2023.30	1	Prémios, condecorações e ofertas	02 020115	O		100			0231	01/01/2023	31/12/2023	0			50 000							50 000
02	001	2023.30	1	Outros trabalhos especializados	02 020220	O		100			0231	01/01/2023	31/12/2023	0			510 000							510 000
02	001	2023.30	1	Outros	02 02022502	O		100			0231	01/01/2023	31/12/2023	0			10 050							10 050
		<b>2023.30</b>	<b>2</b>	<b>Identidade Visual Turismo do Porto</b>													<b>45 000</b>							<b>45 000</b>
02	001	2023.30	2	Locação de outros bens	02 020208	O		100			0231	01/01/2023	31/12/2023	0			10 000							10 000
02	001	2023.30	2	Outros trabalhos especializados	02 020220	O		100			0231	01/01/2023	31/12/2023	0			34 500							34 500
02	001	2023.30	2	Outros	02 02022502	O		100			0231	01/01/2023	31/12/2023	0			500							500
		<b>2023.30</b>	<b>3</b>	<b>Rebranding website www.visitporto.travel</b>													<b>140 000</b>							<b>140 000</b>
02	001	2023.30	3	Outros trabalhos especializados	02 020220	O		100			0231	01/01/2023	31/12/2023	0			139 500							139 500
02	001	2023.30	3	Outros	02 02022502	O		100			0231	01/01/2023	31/12/2023	0			500							500
		<b>2023.31</b>		<b>Qualificação da Oferta Turística</b>													<b>213 900</b>							<b>213 900</b>
		<b>2023.31</b>	<b>1</b>	<b>Programa Confiança Porto_Qualificação Alojamento</b>													<b>99 900</b>							<b>99 900</b>
02	001	2023.31	1	Locação de outros bens	02 020208	O		100			0231	01/01/2023	31/12/2023	0			10 000							10 000
02	001	2023.31	1	Outros trabalhos especializados	02 020220	O		100			0231	01/01/2023	31/12/2023	0			40 000							40 000
02	001	2023.31	1	Outros	02 02022502	O		100			0231	01/01/2023	31/12/2023	0			49 900							49 900
		<b>2023.31</b>	<b>2</b>	<b>Programa Confiança Porto-Qualificação Circuitos Turísticos</b>													<b>31 000</b>							<b>31 000</b>
02	001	2023.31	2	Outros trabalhos especializados	02 020220	O		100			0231	01/01/2023	31/12/2023	0			30 000							30 000
02	001	2023.31	2	Outros	02 02022502	O		100			0231	01/01/2023	31/12/2023	0			1 000							1 000
		<b>2023.31</b>	<b>3</b>	<b>Programa Confiança Porto-Qualificação Animação de Rua</b>													<b>13 000</b>							<b>13 000</b>
02	001	2023.31	3	Outros trabalhos especializados	02 020220	O		100			0231	01/01/2023	31/12/2023	0			10 000							10 000
02	001	2023.31	3	Outros	02 02022502	O		100			0231	01/01/2023	31/12/2023	0			3 000							3 000
		<b>2023.31</b>	<b>4</b>	<b>Porto para Todos - conteúdos acessíveis</b>													<b>70 000</b>							<b>70 000</b>
02	001	2023.31	4	Locação de outros bens	02 020208	O		100			0231	01/01/2023	31/12/2023	0			500							500
02	001	2023.31	4	Outros trabalhos especializados	02 020220	O		100			0231	01/01/2023	31/12/2023	0			69 000							69 000
02	001	2023.31	4	Outros	02 02022502	O		100			0231	01/01/2023	31/12/2023	0			500							500
		<b>2023.32</b>		<b>Qualificação e Capacitação</b>													<b>151 300</b>							<b>151 300</b>
		<b>2023.32</b>	<b>1</b>	<b>Programa "Formação Mais Próxima"</b>													<b>45 000</b>							<b>45 000</b>
02	001	2023.32	1	Locação de outros bens	02 020208	O		100			0231	01/01/2023	31/12/2023	0			30 000							30 000

## Município do Porto

## Orçamento Inicial - Grandes Opções do Plano por Serviço Responsável do ano 2023

Valores em EUR

Obj.	Prog.	Projeto		Designação	Código Classificação o Orçamental	Forma de Realiz.	Fontes Financiamento				Datas		Fase de Exec.	Pagamentos						Total Previsto				
		Ano/Nº	Ação				RG	RP	UE	EMPR	Resp.	Início		Fim	Realizado em Períodos Anteriores	Estimativa de Realização do Período t-1	Períodos Seguintes							
																	2023	2024	2025		2026	2027	2028 e seg.	
02	001	2023.32	1	Outros trabalhos especializados	02 020220	O		100			0231	01/01/2023	31/12/2023	0			14 500							14 500
02	001	2023.32	1	Outros	02 02022502	O		100			0231	01/01/2023	31/12/2023	0			500							500
		<b>2023.32</b>	<b>2</b>	<b>Turismo nas Escolas</b>													<b>106 300</b>							<b>106 300</b>
02	001	2023.32	2	Transportes	02 020210	O		100			0231	01/01/2023	31/12/2023	0			10 000							10 000
02	001	2023.32	2	Outros trabalhos especializados	02 020220	O		100			0231	01/01/2023	31/12/2023	0			90 000							90 000
02	001	2023.32	2	Outros	02 02022502	O		100			0231	01/01/2023	31/12/2023	0			6 300							6 300
<b>07</b>				<b>Governância da Câmara</b>													<b>58 400</b>	<b>56 300</b>	<b>56 300</b>	<b>56 300</b>	<b>56 300</b>	<b>56 300</b>		<b>283 600</b>
<b>07</b>	<b>001</b>			<b>Funcionamento dos serviços</b>													<b>58 400</b>	<b>56 300</b>	<b>56 300</b>	<b>56 300</b>	<b>56 300</b>	<b>56 300</b>		<b>283 600</b>
		<b>2023.192</b>		<b>Funcionamento dos serviços - DMTI</b>													<b>58 400</b>	<b>56 300</b>	<b>56 300</b>	<b>56 300</b>	<b>56 300</b>	<b>56 300</b>		<b>283 600</b>
		<b>2023.192</b>	<b>1</b>	<b>Funcionamento dos serviços-DMTI</b>													<b>58 400</b>	<b>56 300</b>	<b>56 300</b>	<b>56 300</b>	<b>56 300</b>	<b>56 300</b>		<b>283 600</b>
07	001	2023.192	1	Limpeza e higiene	02 020104	O		100			0231	01/01/2023	01/01/2027	0			300	300	300	300	300			1 500
07	001	2023.192	1	Material de escritório	02 020108	O		100			0231	01/01/2023	01/01/2027	0			1 000	1 000	1 000	1 000	1 000	1 000		5 000
07	001	2023.192	1	Outros bens	02 020121	O		100			0231	01/01/2023	01/01/2027	0			150	150	150	150	150			750
07	001	2023.192	1	Encargos das instalações	02 020201	O		100			0231	01/01/2023	01/01/2027	0			100	100	100	100	100			500
07	001	2023.192	1	Limpeza e higiene	02 020202	O		100			0231	01/01/2023	01/01/2027	0			3 600	3 600	3 600	3 600	3 600			18 000
07	001	2023.192	1	Conservação de bens	02 020203	O		100			0231	01/01/2023	01/01/2027	0			100	100	100	100	100			500
07	001	2023.192	1	Locação de outros bens	02 020208	O		100			0231	01/01/2023	01/01/2027	0			100	100	100	100	100			500
07	001	2023.192	1	Transportes	02 020210	O		100			0231	01/01/2023	01/01/2027	0			25 000	25 000	25 000	25 000	25 000			125 000
07	001	2023.192	1	Deslocações e estadas	02 020213	O		100			0231	01/01/2023	01/01/2027	0			25 750	25 750	25 750	25 750	25 750			128 750
07	001	2023.192	1	Assistência técnica	02 020219	O		100			0231	01/01/2023	01/01/2027	0			100	100	100	100	100			500
07	001	2023.192	1	Outros trabalhos especializados	02 020220	O		100			0231	01/01/2023	01/01/2027	0			100	100	100	100	100			500
07	001	2023.192	1	Equipamento administrativo	02 070109	O		100			0231	01/01/2023	01/01/2027	0			2 000							2 000
07	001	2023.192	1	Outro	02 07011002	O		100			0231	01/01/2023	01/01/2027	0			100							100
<b>0301</b>				<b>Operações Financeiras</b>													<b>2 378 222</b>	<b>11 274 960</b>	<b>13 050 769</b>	<b>12 962 531</b>	<b>12 874 293</b>	<b>72 384 719</b>		<b>124 925 494</b>
<b>07</b>				<b>Governância da Câmara</b>													<b>2 378 222</b>	<b>11 274 960</b>	<b>13 050 769</b>	<b>12 962 531</b>	<b>12 874 293</b>	<b>72 384 719</b>		<b>124 925 494</b>
<b>07</b>	<b>002</b>			<b>Operações financeiras</b>													<b>2 378 222</b>	<b>11 274 960</b>	<b>13 050 769</b>	<b>12 962 531</b>	<b>12 874 293</b>	<b>72 384 719</b>		<b>124 925 494</b>
		<b>2023.193</b>		<b>Empréstimos de longo prazo</b>													<b>2 377 642</b>	<b>11 274 960</b>	<b>13 050 769</b>	<b>12 962 531</b>	<b>12 874 293</b>	<b>72 384 719</b>		<b>124 924 914</b>
		<b>2023.193</b>	<b>1</b>	<b>Empréstimo BPI</b>													<b>1 479 942</b>	<b>1 470 383</b>	<b>1 460 823</b>	<b>1 451 263</b>	<b>1 441 703</b>	<b>4 267 750</b>		<b>11 571 864</b>
07	002	2023.193	1	BPI - Outros investimentos	03 0301030244	O		100			0301	01/01/2023	31/12/2031	0			74 088	64 529	54 969	45 409	35 849	50 189		325 033
07	002	2023.193	1	BPI - Outros Investimentos	03 10060342	O		100			0301	01/01/2023	31/12/2031	0			1 405 854	1 405 854	1 405 854	1 405 854	1 405 854	4 217 561		11 246 831
		<b>2023.193</b>	<b>2</b>	<b>Empréstimo CGD/Bankinter/CCA</b>													<b>239 200</b>	<b>7 294 225</b>	<b>7 264 325</b>	<b>7 234 425</b>	<b>7 204 525</b>	<b>28 519 100</b>		<b>57 755 800</b>
07	002	2023.193	2	CGD/Bankinter/CCA-Outros investimentos	03 0301030245	O		100			0301	01/01/2023	31/12/2031	0			239 200	231 725	201 825	171 925	142 025	269 100		1 255 800
07	002	2023.193	2	CGD/Bankinter/CCA-Outros investimentos	03 10060343	O		100			0301	01/01/2023	31/12/2031	0				7 062 500	7 062 500	7 062 500	7 062 500	28 250 000		56 500 000
		<b>2023.193</b>	<b>3</b>	<b>Empréstimo CGD</b>													<b>658 500</b>	<b>2 510 352</b>	<b>4 325 621</b>	<b>4 276 843</b>	<b>4 228 065</b>	<b>39 597 869</b>		<b>55 597 250</b>

# Município do Porto

## Orçamento Inicial - Grandes Opções do Plano por Serviço Responsável do ano 2023

Valores em EUR

Obj.	Prog.	Projeto		Designação	Código Classificação o Orçamental	Forma de Realiz.	Fontes Financiamento				Resp.	Datas		Fase de Exec.	Pagamentos						Total Previsto	
		Ano/Nº	Ação				RG	RP	UE	EMPR		Início	Fim		Realizado em Períodos Anteriores	Estimativa de Realização do Período t-1	Períodos Seguintes					
																	2023	2024	2025	2026		2027
07	002	2023.193	3	CGD-Outros investimentos	03 0301030246	O		100			0301	01/01/2023	31/12/2038	0	658 500	658 500	621 917	573 139	524 361	2 560 833	5 597 250	
07	002	2023.193	3	CGD-Outros investimentos	03 10060344	O		100			0301	01/01/2023	31/12/2038	0		1 851 852	3 703 704	3 703 704	3 703 704	37 037 036	50 000 000	
		<b>2023.194</b>		<b>Ativos financeiros</b>											<b>400</b>						<b>400</b>	
		<b>2023.194</b>	<b>1</b>	<b>Ações e outras participações</b>											<b>400</b>						<b>400</b>	
07	002	2023.194	1	Socied.e quase socied.não financeiras-Privadas	03 090701	O		100			0301	01/01/2023	31/12/2023	0	100						100	
07	002	2023.194	1	Socied.e quase socied.não financeiras-Públicas	03 090702	O		100			0301	01/01/2023	31/12/2023	0	100						100	
07	002	2023.194	1	Soc. e quase sociedade não financeiras - Privadas	03 090801	O		100			0301	01/01/2023	31/12/2023	0	100						100	
07	002	2023.194	1	Soc. e quase sociedade não financeiras - Públicas	03 090802	O		100			0301	01/01/2023	31/12/2023	0	100						100	
		<b>2023.195</b>		<b>Outros encargos decorrentes da dívida pública</b>											<b>80</b>						<b>80</b>	
		<b>2023.195</b>	<b>1</b>	<b>Manutenção das contas</b>											<b>80</b>						<b>80</b>	
07	002	2023.195	1	Manutenção das contas	03 03020102	O		100			0301	01/01/2023	31/12/2023	0	80						80	
		<b>2023.196</b>		<b>Outros encargos</b>											<b>100</b>						<b>100</b>	
		<b>2023.196</b>	<b>1</b>	<b>Outros</b>											<b>100</b>						<b>100</b>	
07	002	2023.196	1	Outros	03 03020199	O		100			0301	01/01/2023	31/12/2023	0	100						100	
<b>Total Geral:</b>															<b>905 910,99</b>	<b>385 750 000</b>	<b>326 756 976</b>	<b>314 330 505</b>	<b>252 788 292</b>	<b>189 373 830</b>	<b>93 493 032</b>	<b>1 563 398 546</b>

O ÓRGÃO EXECUTIVO

Em \_\_\_\_ de \_\_\_\_\_ de \_\_\_\_\_

O ÓRGÃO DELIBERATIVO

Em \_\_\_\_ de \_\_\_\_\_ de \_\_\_\_\_

## ORÇAMENTO. 2023

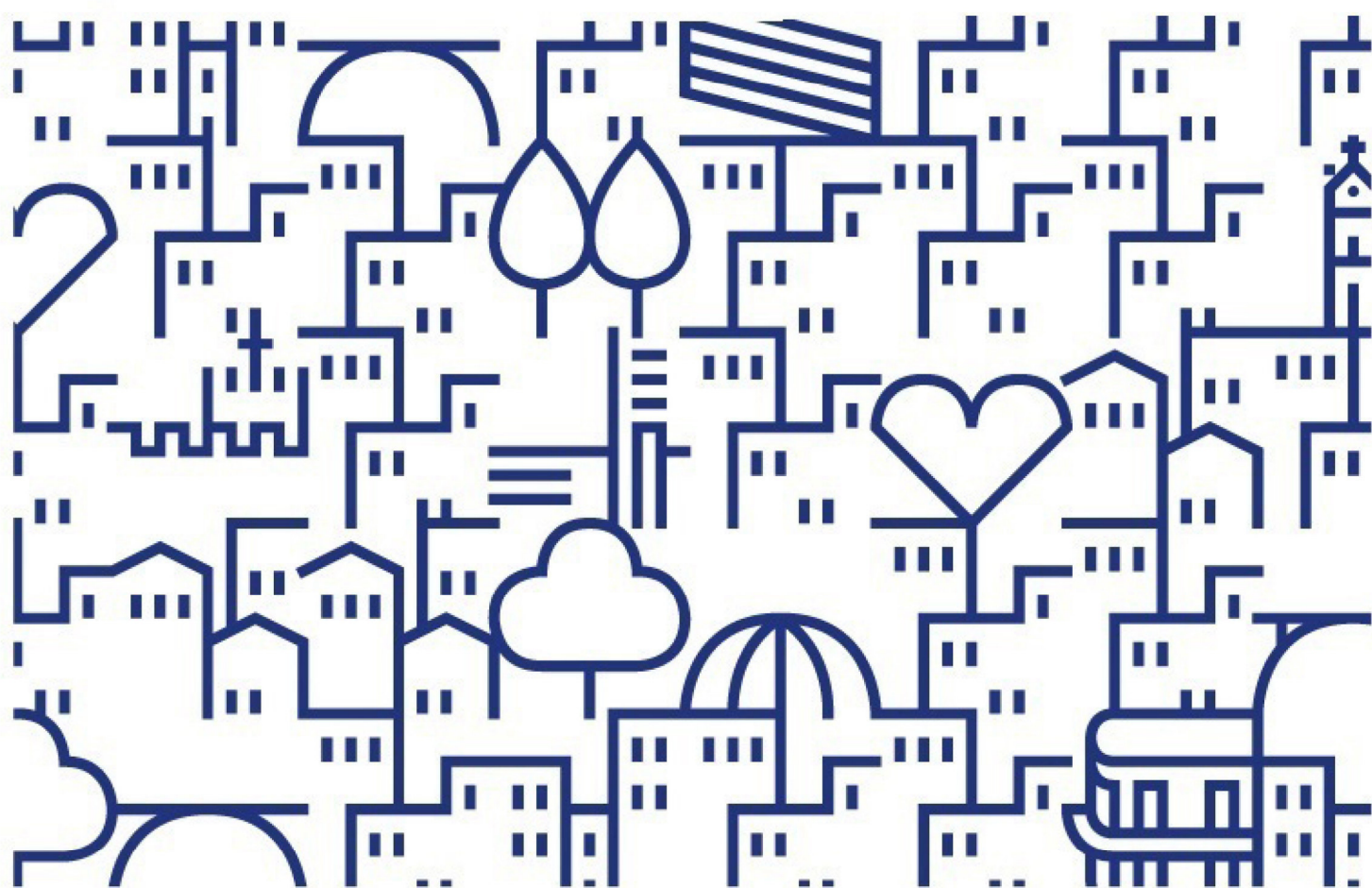

Demonstrações Financeiras Previsionais





## Balço Previsional

Valores em €

RUBRICAS	31-12-2023	31-12-2022
<b>ATIVO</b>		
<b>Ativo não corrente</b>		
Ativos fixos tangíveis	1 514 292 649,95	1 436 524 302,86
Propriedades de investimento	40 801 668,69	41 471 328,20
Ativos intangíveis	2 276 421,01	2 264 163,43
Participações financeiras	177 278 521,73	177 278 521,73
Outras contas a receber	5 533 141,45	5 533 141,45
	<b>1 740 182 402,83</b>	<b>1 663 071 457,67</b>
<b>Ativo corrente</b>		
Inventários	236 371,69	327 661,38
Ativos biológicos	283 261,03	264 299,97
Devedores por transferências e subsídios não reembolsáveis	96 322,46	10 941,59
Cientes, contribuintes e utentes	15 441 315,57	13 996 572,72
Estado e outros entes públicos	22 915,83	22 915,83
Outras contas a receber	132 170 094,60	117 078 414,07
Diferimentos	137 649,03	276 016,10
Caixa e depósitos	77 573 678,16	57 010 658,44
	<b>225 961 608,37</b>	<b>188 987 480,10</b>
<b>Total do Ativo</b>	<b>1 966 144 011,20</b>	<b>1 852 058 937,77</b>
<b>PATRIMÓNIO LÍQUIDO</b>		
Património/Capital	1 114 466 897,57	1 114 466 897,57
Reservas	15 521 173,36	15 127 171,86
Resultados transitados	288 365 331,02	280 879 302,51
Outras variações no Património Líquido	315 326 664,59	308 140 393,74
Resultado líquido do período	5 970 062,32	7 880 030,02
<b>Total do Património Líquido</b>	<b>1 739 650 128,86</b>	<b>1 726 493 795,70</b>
<b>Passivo não corrente</b>		
Provisões	34 518 782,12	35 471 667,44
Financiamentos obtidos	107 851 386,62	11 671 592,02
Diferimentos	19 908 550,61	25 708 550,61
Outras contas a pagar	19 975 728,01	18 775 728,01
	<b>182 254 447,36</b>	<b>91 627 538,08</b>
<b>Passivo corrente</b>		
Credores por transferências e subsídios não reembolsáveis concedidos	56 739,44	54 134,61
Fornecedores	582 144,66	576 633,30
Adiantamentos de clientes, contribuintes e utentes	95 026,02	484 616,07
Estado e outros entes públicos	1 613 123,96	1 614 643,96
Financiamentos obtidos	10 320 205,40	1 405 854,00
Fornecedores de investimentos	249 584,66	236 433,11
Outras contas a pagar	21 794 126,08	21 636 804,18
Diferimentos	9 528 484,76	7 928 484,76
	<b>44 239 434,98</b>	<b>33 937 603,99</b>
<b>Total do Passivo</b>	<b>226 493 882,34</b>	<b>125 565 142,07</b>
<b>Total do Património Líquido e Passivo</b>	<b>1 966 144 011,20</b>	<b>1 852 058 937,77</b>



**Demonstração dos Resultados por Naturezas Previsional**

Valores em €

<b>RENDIMENTOS E GASTOS</b>	<b>31-12-2023</b>	<b>31-12-2022</b>
Impostos, contribuições e taxas	194 635 090,76	188 831 630,46
Vendas	42 837,41	23 465,26
Prestações de serviços e concessões	10 675 661,82	10 423 953,55
Rendimentos imputados de entidades controladas e associadas	250 709,91	253 805,14
Transferências e subsídios correntes obtidos	66 028 704,89	57 730 351,04
Custo das mercadorias vendidas e das matérias consumidas	-1 108 660,13	-905 186,04
Fornecimentos e serviços externos	-64 614 048,10	-62 115 247,67
Gastos com pessoal	-98 592 918,89	-91 123 421,78
Transferências e subsídios concedidos	-69 142 538,16	-67 343 257,61
Imparidade de inventários e ativos biológicos (perdas/reversões)	18 961,06	18 058,15
Imparidade de dívidas a receber (perdas/reversões)	130 150,32	54 229,30
Provisões (aumentos/reduções)	952 885,32	893 617,03
Outros rendimentos	26 736 163,37	28 134 176,41
Outros gastos	-24 785,57	-24 757,97
<b>Resultados antes de depreciações e gastos de financiamento</b>	<b>65 988 214,01</b>	<b>64 851 415,27</b>
Gastos/reversões de depreciação e amortização	-59 997 101,82	-56 663 929,50
Imparidade de investimentos depreciables/amortizáveis (perdas/reversões)	0,00	0,00
<b>Resultado operacional (antes de gastos de financiamento)</b>	<b>5 991 112,19</b>	<b>8 187 485,77</b>
Juros e rendimentos similares obtidos	7 611,97	67 944,05
Juros e gastos similares suportados	-28 661,84	-375 399,80
<b>Resultados antes de impostos</b>	<b>5 970 062,32</b>	<b>7 880 030,02</b>
Imposto sobre o rendimento	0,00	0,00
<b>Resultado líquido do período</b>	<b>5 970 062,32</b>	<b>7 880 030,02</b>



## Demonstração de Fluxos de Caixa Previsional

Valores em €

Rubricas	31-12-2023	31-12-2022
<b>Fluxos de caixa das atividades operacionais</b>		
Recebimentos de clientes	6 423 594,32	6 717 083,32
Recebimentos de contribuintes	179 673 136,01	179 913 139,12
Recebimentos de transferências e subsídios correntes	61 527 777,12	53 626 571,86
Recebimentos de utentes	3 924 367,96	3 476 313,06
Pagamentos a fornecedores	-69 890 337,65	-67 418 685,40
Pagamentos ao pessoal	-93 503 954,25	-90 058 504,32
Pagamentos a contribuintes e utentes		
Pagamentos de transferências e subsídios	-66 128 667,27	-65 249 315,30
Pagamentos de prestações sociais		
Caixa gerado pelas operações	22 025 916,24	21 006 602,34
Outros recebimentos	4 337 835,91	3 887 845,77
Outros pagamentos	-2 789 428,49	-3 805 791,01
<b>Fluxos de caixa das atividades operacionais (a)</b>	<b>23 574 323,66</b>	<b>21 088 657,10</b>
<b>Fluxos de caixa das atividades de investimento</b>		
Pagamentos respeitantes a:		
Ativos fixos tangíveis	-137 320 290,00	-74 441 068,30
Ativos intangíveis	-1 218 577,46	-1 060 333,50
Propriedades de investimento		
Investimentos financeiros		
Outros ativos		
Recebimentos provenientes de:		
Ativos fixos tangíveis	13 438 485,20	15 950 086,16
Ativos intangíveis		
Propriedades de investimento		
Investimentos financeiros	12 000,00	11 015,15
Outros ativos		
Subsídios ao investimento	17 523 163,44	4 577 932,07
Transferências de capital	173 235,00	51 184,29
Juros e rendimentos similares	7 611,97	7 984,05
Dividendos	250 709,91	313 765,14
<b>Fluxos de caixa das atividades de investimento (b)</b>	<b>-107 133 661,94</b>	<b>-54 589 434,94</b>
<b>Fluxos de caixa das atividades de financiamento</b>		
Recebimentos provenientes de:		
Financiamentos obtidos	106 500 000,00	1 830 617,61
Realizações de capital e de outros instrumentos de capital		
Cobertura de prejuízos		
Doações		
Outras operações de financiamento		
Pagamentos respeitantes a:		
Financiamentos obtidos	-1 405 854,00	-5 500 000,00
Juros e gastos similares	-971 788,00	-108 481,11
Dividendos		
Reduções de capital e de outros instrumentos de capital		
Outras operações de financiamento		
<b>Fluxos de caixa das atividades de financiamento (c)</b>	<b>104 122 358,00</b>	<b>-3 777 863,50</b>
<b>Variação de caixa e seus equivalentes (a+b+c)</b>	<b>20 563 019,72</b>	<b>-37 278 641,34</b>
<b>Efeito das diferenças de câmbio</b>		
<b>Caixa e seus equivalentes no início do período</b>	<b>57 010 658,44</b>	<b>94 289 299,78</b>
<b>Caixa e seus equivalentes no fim do período</b>	<b>77 573 678,16</b>	<b>57 010 658,44</b>
<b>CONCILIAÇÃO ENTRE CAIXA E SEUS EQUIVALENTES E SALDO DE GERÊNCIA</b>		
<b>Caixa e seus equivalentes no início do período</b>	<b>57 010 658,44</b>	<b>94 289 299,78</b>
- Equivalentes a caixa no início do período		
+ Parte do saldo de gerência que não constitui equivalentes de caixa		
- Variações cambiais de caixa no início do período		
= Saldo da gerência anterior	<b>57 010 658,44</b>	<b>94 289 299,78</b>
De execução orçamental	52 122 008,03	90 344 766,14
De operações de tesouraria	4 888 650,41	3 944 533,64
<b>Caixa e seus equivalentes no fim do período</b>	<b>77 573 678,16</b>	<b>57 010 658,44</b>
- Equivalentes a caixa no fim do período		
+ Parte do saldo de gerência que não constitui equivalentes de caixa		
- Variações cambiais de caixa no fim do período		
= Saldo para a gerência seguinte	<b>77 573 678,16</b>	<b>57 010 658,44</b>
De execução orçamental	72 440 595,23	52 122 008,03
De operações de tesouraria	5 133 082,93	4 888 650,41